

Mapa B.1. Aguascalientes: Grado de marginación por municipio, 2010

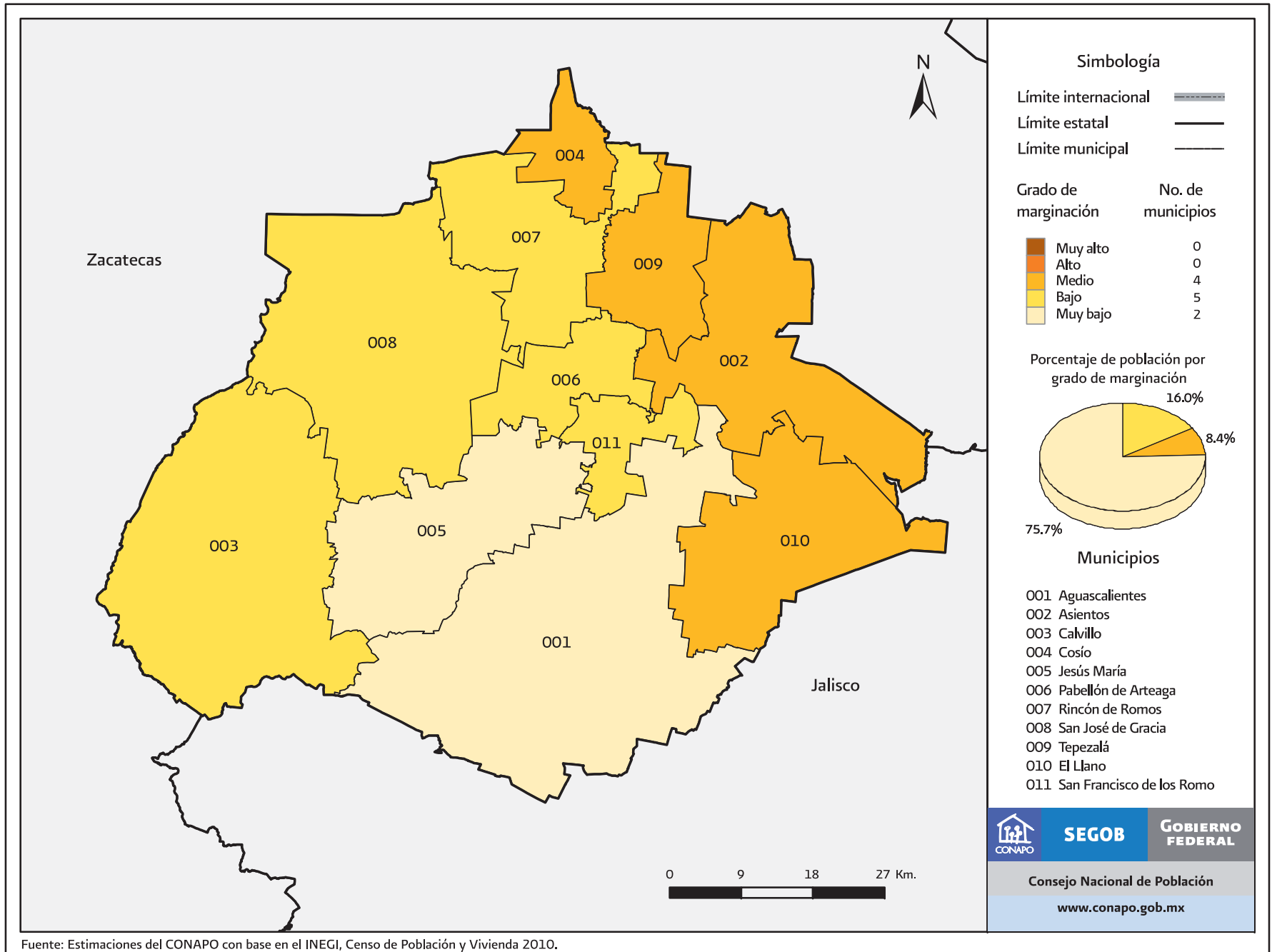

Fuente: Estimaciones del CONAPO con base en el INEGI, Censo de Población y Vivienda 2010.

Cuadro B.1. Aguascalientes: Población total, indicadores socioeconómicos, índice y grado de marginación, lugar que ocupa en el contexto nacional y estatal por municipio, 2010

Clave de la entidad federativa	Clave del municipio	Municipio	Población total	% Población de 15 años o más analfabeta	% Población de 15 años o más sin primaria completa	% Ocupantes en viviendas sin drenaje ni excusado	% Ocupantes en viviendas sin energía eléctrica	% Ocupantes en viviendas sin agua entubada	% Viviendas con algún nivel de hacinamiento	% Ocupantes en viviendas con piso de tierra	% Población en localidades con menos de 5 000 habitantes	% Población ocupada con ingresos de hasta 2 salarios mínimos	Índice de marginación	Grado de marginación	Índice de marginación escala 0 a 100	Lugar que ocupa en el contexto estatal	Lugar que ocupa en el contexto nacional
		Aguascalientes	1 184 996	3.27	14.75	1.06	0.62	0.99	30.33	1.76	25.16	33.65					
01	001	Aguascalientes	797 010	2.59	11.48	0.49	0.31	0.77	25.25	1.42	8.73	29.90	-1.768	Muy bajo	7.690	11	2 409
01	002	Asientos	45 492	5.54	26.02	5.72	2.14	2.05	45.27	2.59	100.00	59.52	-0.463	Medio	22.445	1	1 591
01	003	Calvillo	54 136	6.19	28.88	0.79	0.87	1.80	39.79	2.42	50.76	60.08	-0.754	Bajo	19.152	6	1 836
01	004	Cosío	15 042	4.35	21.81	2.18	2.00	0.29	44.69	3.26	100.00	54.76	-0.648	Medio	20.352	3	1 740
01	005	Jesús María	99 590	3.76	18.21	1.26	1.17	1.43	39.16	2.59	45.17	31.15	-1.262	Muy bajo	13.411	10	2 202
01	006	Pabellón de Arteaga	41 862	4.11	18.74	0.94	0.98	1.45	41.38	1.54	31.60	36.30	-1.245	Bajo	13.603	9	2 194
01	007	Rincón de Romos	49 156	4.70	19.22	2.23	0.80	1.22	42.29	3.68	43.06	46.42	-1.035	Bajo	15.982	7	2 056
01	008	San José de Gracia	8 443	3.45	18.93	6.33	1.85	2.60	41.65	1.53	100.00	50.43	-0.753	Bajo	19.159	5	1 833
01	009	Tepezalá	19 668	5.91	26.77	3.23	1.32	0.87	47.40	2.17	100.00	45.62	-0.609	Medio	20.796	2	1 713
01	010	El Llano	18 828	5.77	25.67	6.22	3.03	1.85	45.18	2.30	71.32	48.18	-0.672	Medio	20.076	4	1 763
01	011	San Francisco de los Romo	35 769	4.74	20.51	0.71	0.53	0.67	42.84	1.56	54.92	32.69	-1.144	Bajo	14.741	8	2 130

Fuente: Estimaciones del CONAPO con base en el INEGI, Censo de Población y Vivienda 2010.

Mapa B.2. Baja California: Grado de marginación por municipio, 2010

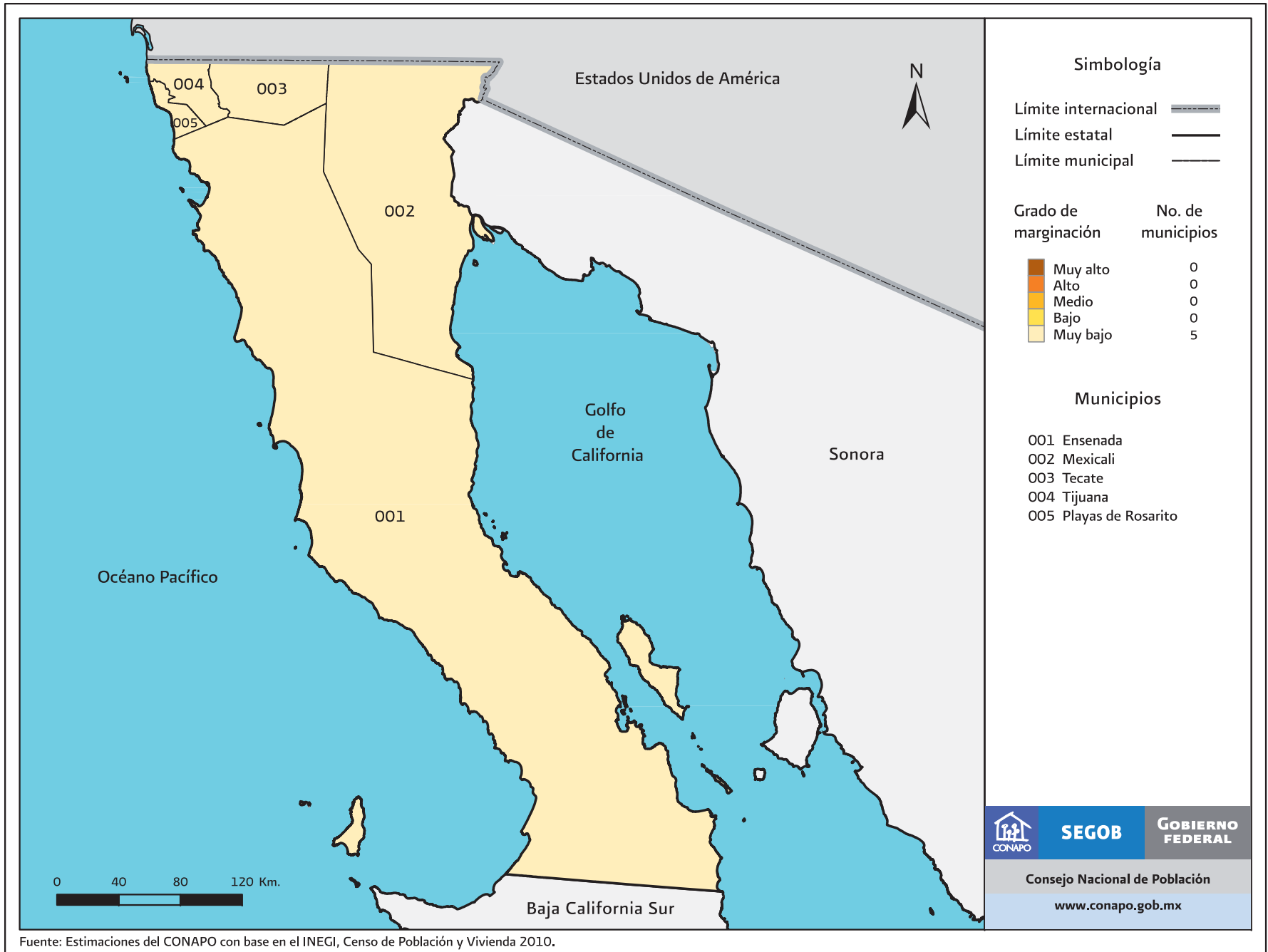

Fuente: Estimaciones del CONAPO con base en el INEGI, Censo de Población y Vivienda 2010.

Cuadro B.2. Baja California: Población total, indicadores socioeconómicos, índice y grado de marginación, lugar que ocupa en el contexto nacional y estatal por municipio, 2010

Clave de la entidad federativa	Clave del municipio	Municipio	Población total	% Población de 15 años o más analfabeta	% Población de 15 años o más sin primaria completa	% Ocupantes en viviendas sin drenaje ni excusado	% Ocupantes en viviendas sin energía eléctrica	% Ocupantes en viviendas sin agua entubada	% Viviendas con algún nivel de hacinamiento	% Ocupantes en viviendas con piso de tierra	% Población en localidades con menos de 5 000 habitantes	% Población ocupada con ingresos de hasta 2 salarios mínimos	Índice de marginación	Grado de marginación	Índice de marginación escala 0 a 100	Lugar que ocupa en el contexto estatal	Lugar que ocupa en el contexto nacional
		Baja California	3 155 070	2.60	12.99	0.43	0.95	3.56	29.06	3.40	10.35	21.87					
02	001	Ensenada	466 814	4.77	17.93	0.72	2.62	8.97	29.50	3.82	22.82	31.76	-1.361	Muy bajo	12.299	1	2 266
02	002	Mexicali	936 826	2.31	12.20	0.36	0.53	1.38	29.02	2.19	12.86	22.35	-1.754	Muy bajo	7.849	4	2 405
02	003	Tecate	101 079	2.48	15.00	0.81	2.50	10.64	29.04	3.28	29.39	24.57	-1.495	Muy bajo	10.779	3	2 313
02	004	Tijuana	1 559 683	2.11	11.71	0.36	0.58	2.24	28.87	3.99	3.23	18.24	-1.817	Muy bajo	7.146	5	2 420
02	005	Playas de Rosarito	90 668	2.86	15.32	0.59	1.34	14.34	30.54	3.51	21.49	25.02	-1.488	Muy bajo	10.858	2	2 311

Fuente: Estimaciones del CONAPO con base en el INEGI, Censo de Población y Vivienda 2010.

Mapa B.3. Baja California Sur: Grado de marginación por municipio, 2010

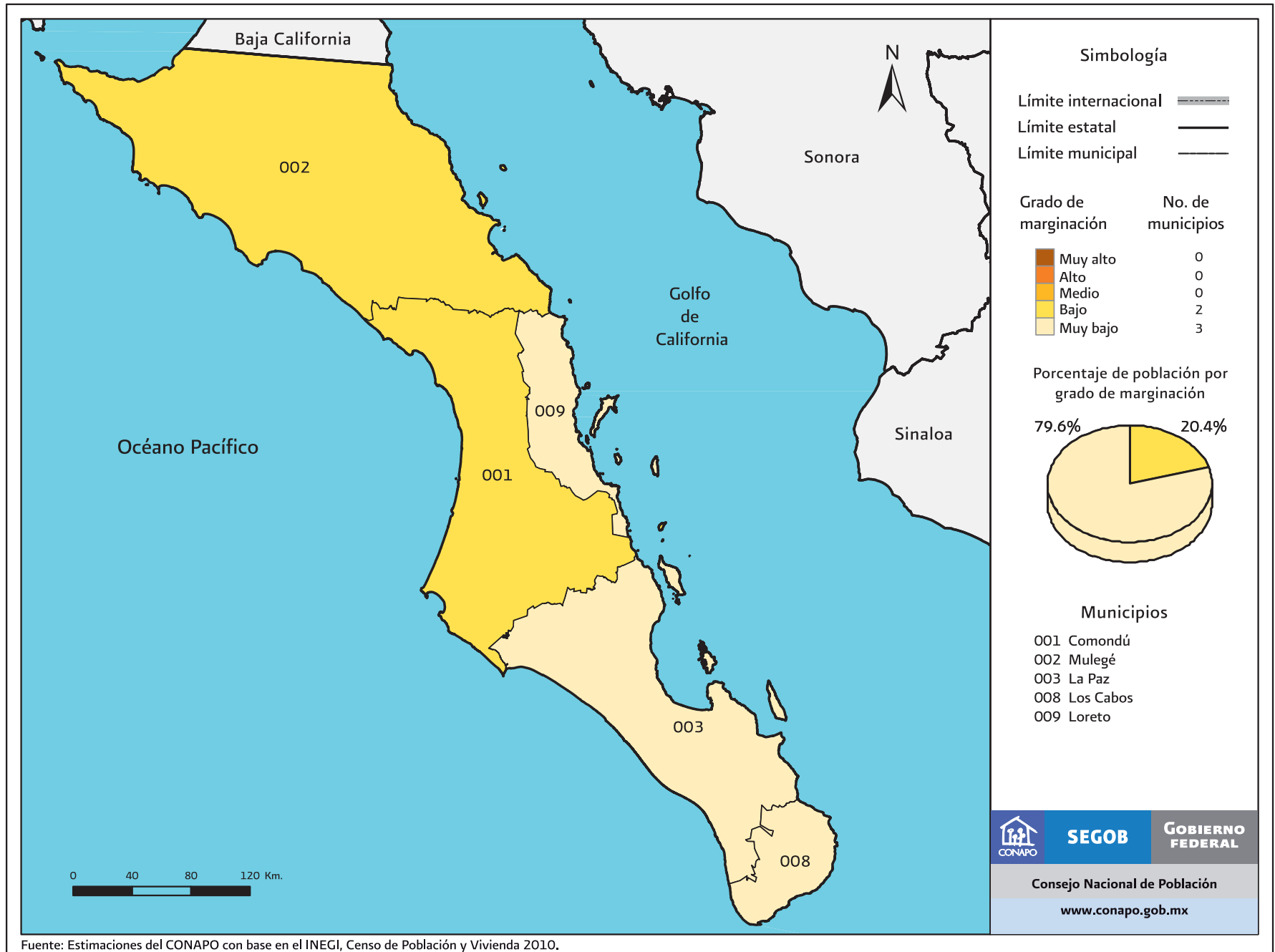

Fuente: Estimaciones del CONAPO con base en el INEGI, Censo de Población y Vivienda 2010.

Cuadro B.3. Baja California Sur: Población total, indicadores socioeconómicos, índice y grado de marginación, lugar que ocupa en el contexto nacional y estatal por municipio, 2010

Clave de la entidad federativa	Clave del municipio	Municipio	Población total	% Población de 15 años o más analfabeta	% Población de 15 años o más sin primaria completa	% Ocupantes en viviendas sin drenaje ni excusado	% Ocupantes en viviendas sin energía eléctrica	% Ocupantes en viviendas sin agua entubada	% Viviendas con algún nivel de hacinamiento	% Ocupantes en viviendas con piso de tierra	% Población en localidades con menos de 5 000 habitantes	% Población ocupada con ingresos de hasta 2 salarios mínimos	Índice de marginación	Grado de marginación	Índice de marginación escala 0 a 100	Lugar que ocupa en el contexto estatal	Lugar que ocupa en el contexto nacional
		Baja California Sur	637 026	3.23	14.27	0.94	2.84	7.09	31.74	5.81	15.62	23.30					
03	001	Comondú	70 816	5.44	22.69	1.58	2.08	3.20	33.62	5.42	22.03	36.92	-1.200	Bajo	14.114	2	2 168
03	002	Mulegé	59 114	5.87	23.41	2.52	3.86	6.99	32.48	2.66	46.34	33.85	-1.087	Bajo	15.392	1	2 091
03	003	La Paz	251 871	2.34	10.81	0.56	1.93	4.72	25.34	2.84	12.52	23.91	-1.745	Muy bajo	7.957	5	2 403
03	008	Los Cabos	238 487	2.89	13.11	0.67	3.35	10.74	37.70	9.70	9.62	17.13	-1.460	Muy bajo	11.172	4	2 305
03	009	Loreto	16 738	3.33	16.50	2.41	9.09	7.70	35.08	8.36	12.03	23.40	-1.266	Muy bajo	13.364	3	2 206

Fuente: Estimaciones del CONAPO con base en el INEGI, Censo de Población y Vivienda 2010.

Mapa B.4. Campeche: Grado de marginación por municipio, 2010

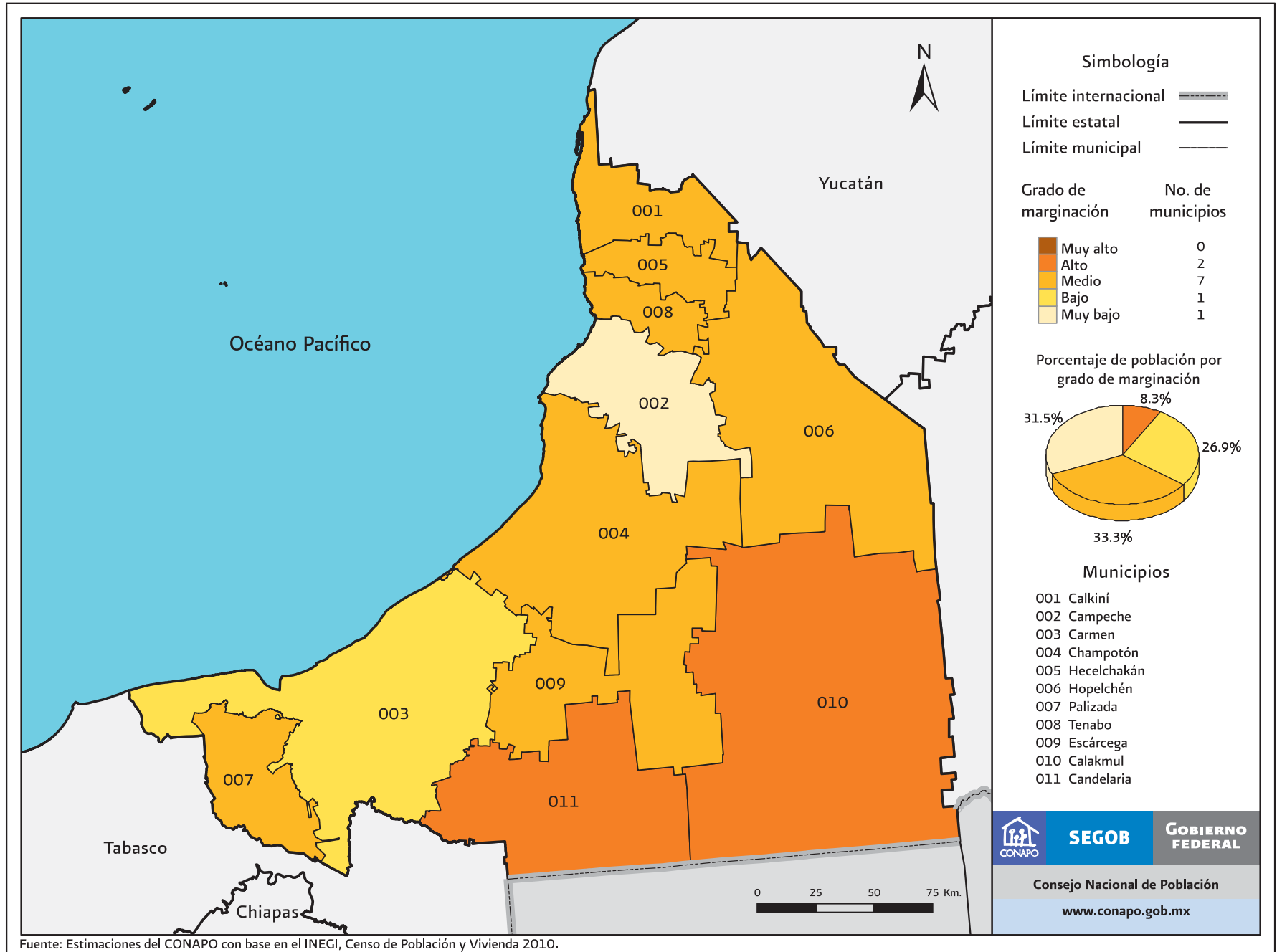

Fuente: Estimaciones del CONAPO con base en el INEGI, Censo de Población y Vivienda 2010.

Cuadro B.4. Campeche: Población total, indicadores socioeconómicos, índice y grado de marginación, lugar que ocupa en el contexto nacional y estatal por municipio, 2010

Clave de la entidad federativa	Clave del municipio	Municipio	Población total	% Población de 15 años o más analfabeta	% Población de 15 años o más sin primaria completa	% Ocupantes en viviendas sin drenaje ni excusado	% Ocupantes en viviendas sin energía eléctrica	% Ocupantes en viviendas sin agua entubada	% Viviendas con algún nivel de hacinamiento	% Ocupantes en viviendas con piso de tierra	% Población en localidades con menos de 5 000 habitantes	% Población ocupada con ingresos de hasta 2 salarios mínimos	Índice de marginación	Grado de marginación	Índice de marginación escala 0 a 100	Lugar que ocupa en el contexto estatal	Lugar que ocupa en el contexto nacional
		Campeche	822 441	8.37	22.54	6.42	2.59	9.74	45.97	4.50	30.88	45.51					
04	001	Calkiní	52 890	13.12	28.54	20.87	1.44	6.29	52.83	2.80	26.28	65.63	-0.237	Medio	24.998	7	1 404
04	002	Campeche	259 005	5.02	15.90	2.09	0.92	1.16	37.34	1.79	9.71	38.19	-1.379	Muy Bajo	12.090	11	2 277
04	003	Carmen	221 094	5.48	18.36	1.67	1.54	18.55	43.51	4.62	17.25	24.81	-1.185	Bajo	14.279	10	2 159
04	004	Champotón	83 021	12.21	31.31	7.78	2.42	10.76	51.71	4.10	52.31	56.19	-0.285	Medio	24.447	8	1 443
04	005	Hecelchakán	28 306	11.74	26.04	17.93	2.32	9.55	54.19	2.26	32.95	61.89	-0.291	Medio	24.390	9	1 451
04	006	Hopelchén	37 777	11.94	27.06	15.22	4.48	5.00	60.33	4.17	80.69	77.27	0.156	Medio	29.434	3	1 062
04	007	Palizada	8 352	11.46	30.67	4.70	5.23	32.81	51.47	7.33	100.00	61.29	0.153	Medio	29.400	4	1 065
04	008	Tenabo	9 736	13.37	29.29	29.96	2.85	6.01	56.08	1.87	22.52	67.11	-0.067	Medio	26.911	5	1 257
04	009	Escárcega	54 184	12.02	31.25	7.79	3.95	2.67	56.42	7.32	45.60	66.38	-0.145	Medio	26.035	6	1 319
04	010	Calakmul	26 882	17.87	36.56	7.98	6.44	31.40	64.49	13.48	100.00	79.66	0.839	Alto	37.155	1	506
04	011	Candelaria	41 194	15.78	36.60	13.15	13.93	15.06	54.42	16.10	76.18	75.37	0.657	Alto	35.095	2	636

Fuente: Estimaciones del CONAPO con base en el INEGI, Censo de Población y Vivienda 2010.

Mapa B.5. Coahuila de Zaragoza: Grado de marginación por municipio, 2010

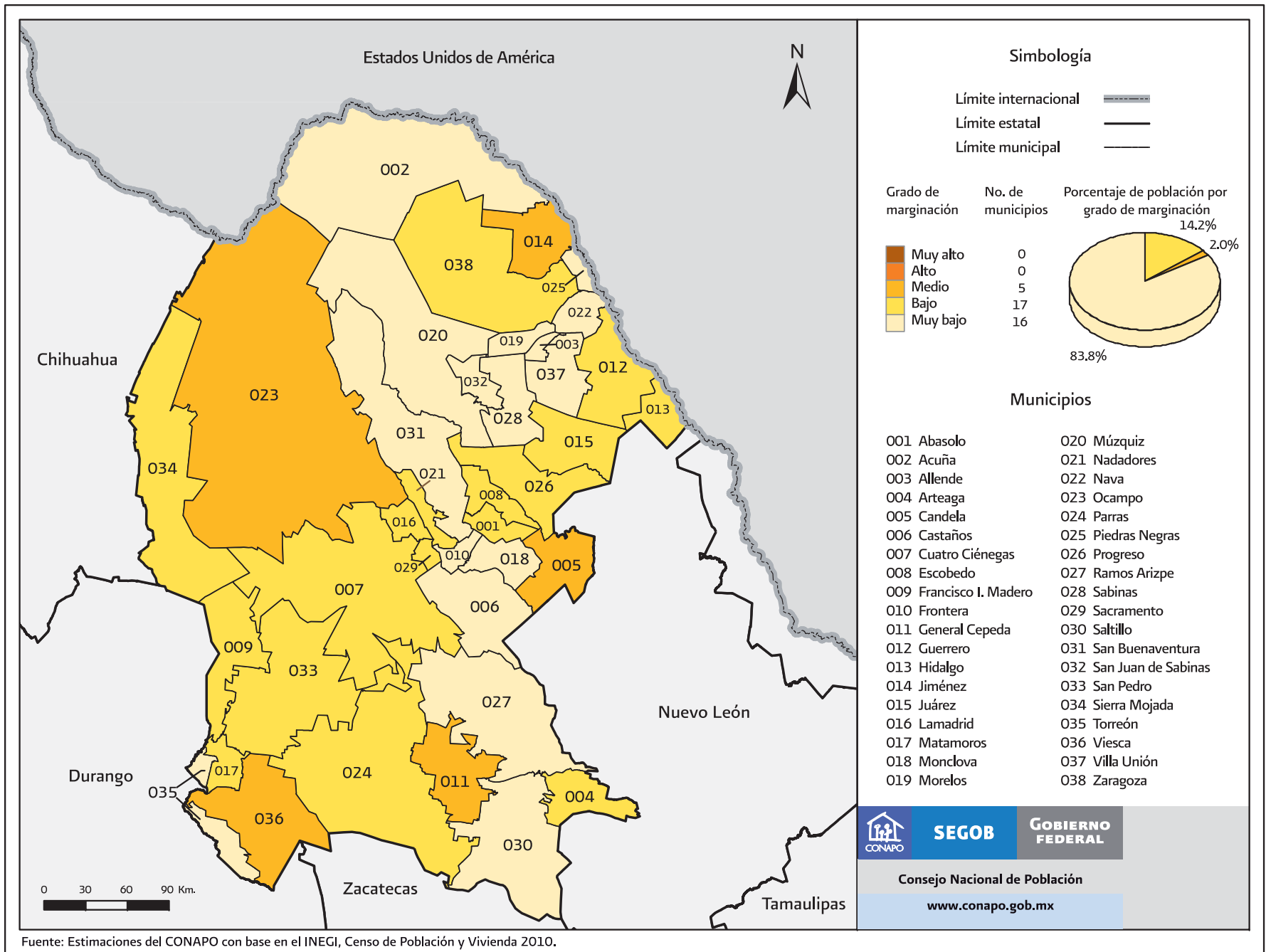

Fuente: Estimaciones del CONAPO con base en el INEGI, Censo de Población y Vivienda 2010.

Cuadro B.5. Coahuila de Zaragoza: Población total, indicadores socioeconómicos, índice y grado de marginación, lugar que ocupa en el contexto nacional y estatal por municipio, 2010

Clave de la entidad federativa	Clave del municipio	Municipio	Población total	% Población de 15 años o más analfabeta	% Población de 15 años o más sin primaria completa	% Ocupantes en viviendas sin drenaje ni excusado	% Ocupantes en viviendas sin energía eléctrica	% Ocupantes en viviendas sin agua entubada	% Viviendas con algún nivel de hacinamiento	% Ocupantes en viviendas con piso de tierra	% Población en localidades con menos de 5 000 habitantes	% Población ocupada con ingresos de hasta 2 salarios mínimos	Índice de marginación	Grado de marginación	Índice de marginación escala 0 a 100	Lugar que ocupa en el contexto estatal	Lugar que ocupa en el contexto nacional
		Coahuila de Zaragoza	2 748 391	2.65	12.17	1.09	0.54	1.39	30.27	1.42	12.15	30.04					
05	001	Abasolo	1 070	3.92	19.22	0.56	0.28	2.52	18.21	0.00	100.00	56.13	-1.096	Bajo	15.293	18	2 095
05	002	Acuña	136 755	2.70	14.24	0.48	0.61	1.00	39.57	1.48	1.84	48.95	-1.379	Muy bajo	12.092	24	2 276
05	003	Allende	22 675	2.77	14.01	1.04	0.27	0.78	29.72	0.78	8.74	33.54	-1.638	Muy bajo	9.163	29	2 360
05	004	Arteaga	22 544	6.37	25.72	3.87	1.66	10.16	40.46	3.26	62.54	49.94	-0.720	Bajo	19.539	6	1 810
05	005	Candela	1 808	8.73	30.59	1.00	0.95	1.17	36.02	1.23	100.00	49.26	-0.646	Medio	20.378	5	1 736
05	006	Castañones	25 892	2.79	13.43	1.58	0.80	4.96	38.50	0.62	8.66	37.49	-1.453	Muy bajo	11.259	26	2 301
05	007	Cuatro Ciénegas	13 013	5.39	21.03	4.96	4.13	8.33	39.41	3.01	20.78	53.60	-0.912	Bajo	17.371	12	1 962
05	008	Escobedo	2 901	4.28	23.99	1.42	1.14	12.71	33.37	0.76	100.00	46.32	-0.810	Bajo	18.518	8	1 882
05	009	Francisco I. Madero	55 676	4.70	19.92	2.81	0.69	0.45	36.06	1.57	52.17	52.57	-1.035	Bajo	15.981	16	2 057
05	010	Frontera	75 215	2.32	10.71	0.61	0.55	1.01	38.87	0.83	7.65	27.58	-1.639	Muy bajo	9.153	30	2 362
05	011	General Cepeda	11 682	8.06	28.54	7.95	1.85	3.03	38.69	1.37	100.00	61.20	-0.432	Medio	22.791	2	1 570
05	012	Guerrero	2 091	7.71	29.12	2.88	2.10	6.21	29.00	1.89	100.00	38.72	-0.790	Bajo	18.740	7	1 868
05	013	Hidalgo	1 852	6.39	23.37	5.21	1.46	0.97	38.23	3.10	100.00	29.34	-0.887	Bajo	17.648	10	1 945
05	014	Jiménez	9 935	4.51	29.22	6.63	3.62	25.81	32.99	2.46	100.00	71.87	-0.263	Medio	24.696	1	1 427
05	015	Juárez	1 599	2.62	23.34	1.45	2.33	3.71	34.16	0.76	100.00	48.53	-0.862	Bajo	17.937	9	1 923
05	016	Lamadrid	1 835	4.26	19.68	1.04	0.27	0.38	27.72	0.22	100.00	40.04	-1.124	Bajo	14.966	20	2 115
05	017	Matamoros	107 160	4.67	20.03	2.97	0.45	0.59	38.91	2.33	42.25	34.24	-1.208	Bajo	14.026	21	2 174
05	018	Monclova	216 206	1.66	8.61	0.36	0.47	0.67	28.71	0.86	0.43	25.19	-1.871	Muy bajo	6.527	36	2 429
05	019	Morelos	8 207	2.78	15.58	1.85	0.21	1.63	34.13	0.52	16.67	32.76	-1.523	Muy bajo	10.459	28	2 322
05	020	Múzquiz	66 834	3.46	18.08	1.48	1.07	1.42	35.42	1.46	10.42	39.59	-1.391	Muy bajo	11.949	25	2 281
05	021	Nadadores	6 335	3.81	15.60	2.04	0.58	2.44	34.31	1.01	100.00	48.92	-0.983	Bajo	16.562	13	2 023
05	022	Nava	27 928	3.09	15.60	1.44	1.10	1.73	36.58	1.82	20.54	30.30	-1.463	Muy bajo	11.142	27	2 307
05	023	Ocampo	10 991	5.93	24.37	4.31	2.57	15.60	35.56	3.23	100.00	46.20	-0.633	Medio	20.520	4	1 730

Continúa...

Cuadro B.5. Coahuila de Zaragoza: Población total, indicadores socioeconómicos, índice y grado de marginación, lugar que ocupa en el contexto nacional y estatal por municipio, 2010

Clave de la entidad federativa	Clave del municipio	Municipio	Población total	% Población de 15 años o más analfabeta	% Población de 15 años o más sin primaria completa	% Ocupantes en viviendas sin drenaje ni excusado	% Ocupantes en viviendas sin energía eléctrica	% Ocupantes en viviendas sin agua entubada	% Viviendas con algún nivel de hacinamiento	% Ocupantes en viviendas con piso de tierra	% Población en localidades con menos de 5 000 habitantes	% Población ocupada con ingresos de hasta 2 salarios mínimos	Índice de marginación	Grado de marginación	Índice de marginación escala 0 a 100	Lugar que ocupa en el contexto estatal	Lugar que ocupa en el contexto nacional
05	024	Parras	45 401	5.20	17.62	6.19	1.11	5.96	34.86	2.77	25.51	59.41	-1.017	Bajo	16.181	15	2 046
05	025	Piedras Negras	152 806	2.15	11.06	0.47	0.33	0.29	34.01	1.32	1.72	29.33	-1.711	Muy bajo	8.338	34	2 392
05	026	Progreso	3 473	4.62	26.65	1.04	0.75	2.44	31.24	0.90	100.00	34.43	-0.989	Bajo	16.494	14	2 027
05	027	Ramos Arizpe	75 461	3.21	11.82	0.66	0.83	3.89	29.10	0.91	11.80	25.38	-1.705	Muy bajo	8.405	33	2 390
05	028	Sabinas	60 847	2.36	11.90	0.82	0.42	0.40	29.56	0.83	9.77	26.80	-1.742	Muy bajo	7.989	35	2 402
05	029	Sacramento	2 314	5.23	17.42	0.78	0.95	0.56	27.68	1.08	100.00	40.70	-1.110	Bajo	15.134	19	2 102
05	030	Saltillo	725 123	2.14	9.10	0.42	0.37	0.89	27.18	1.06	2.13	22.17	-1.893	Muy bajo	6.278	38	2 436
05	031	San Buenaventura	22 149	2.37	11.52	0.80	0.31	0.85	28.91	0.58	7.54	35.20	-1.686	Muy bajo	8.620	31	2 382
05	032	San Juan de Sabinas	41 649	2.06	12.10	1.21	1.58	1.29	28.37	1.19	8.38	29.65	-1.700	Muy bajo	8.468	32	2 388
05	033	San Pedro	102 650	5.80	21.96	3.18	1.01	4.18	38.17	1.80	44.86	57.04	-0.902	Bajo	17.482	11	1 952
05	034	Sierra Mojada	6 375	3.46	15.04	2.55	7.05	5.08	38.20	1.92	100.00	22.05	-1.041	Bajo	15.905	17	2 065
05	035	Torreón	639 629	1.78	9.58	0.55	0.13	0.42	24.81	1.86	4.81	25.14	-1.881	Muy bajo	6.423	37	2 433
05	036	Viesca	21 319	6.94	28.43	7.00	1.28	2.75	40.39	2.01	100.00	53.45	-0.525	Medio	21.737	3	1 631
05	037	Villa Unión	6 289	4.00	18.72	1.33	2.18	1.15	34.86	0.45	14.93	46.58	-1.286	Muy bajo	13.143	23	2 221
05	038	Zaragoza	12 702	3.80	23.21	1.73	1.68	1.49	31.94	1.11	17.64	48.27	-1.227	Bajo	13.806	22	2 183

Fuente: Estimaciones del CONAPO con base en el INEGI, Censo de Población y Vivienda 2010.

Mapa B.6. Colima: Grado de marginación por municipio, 2010

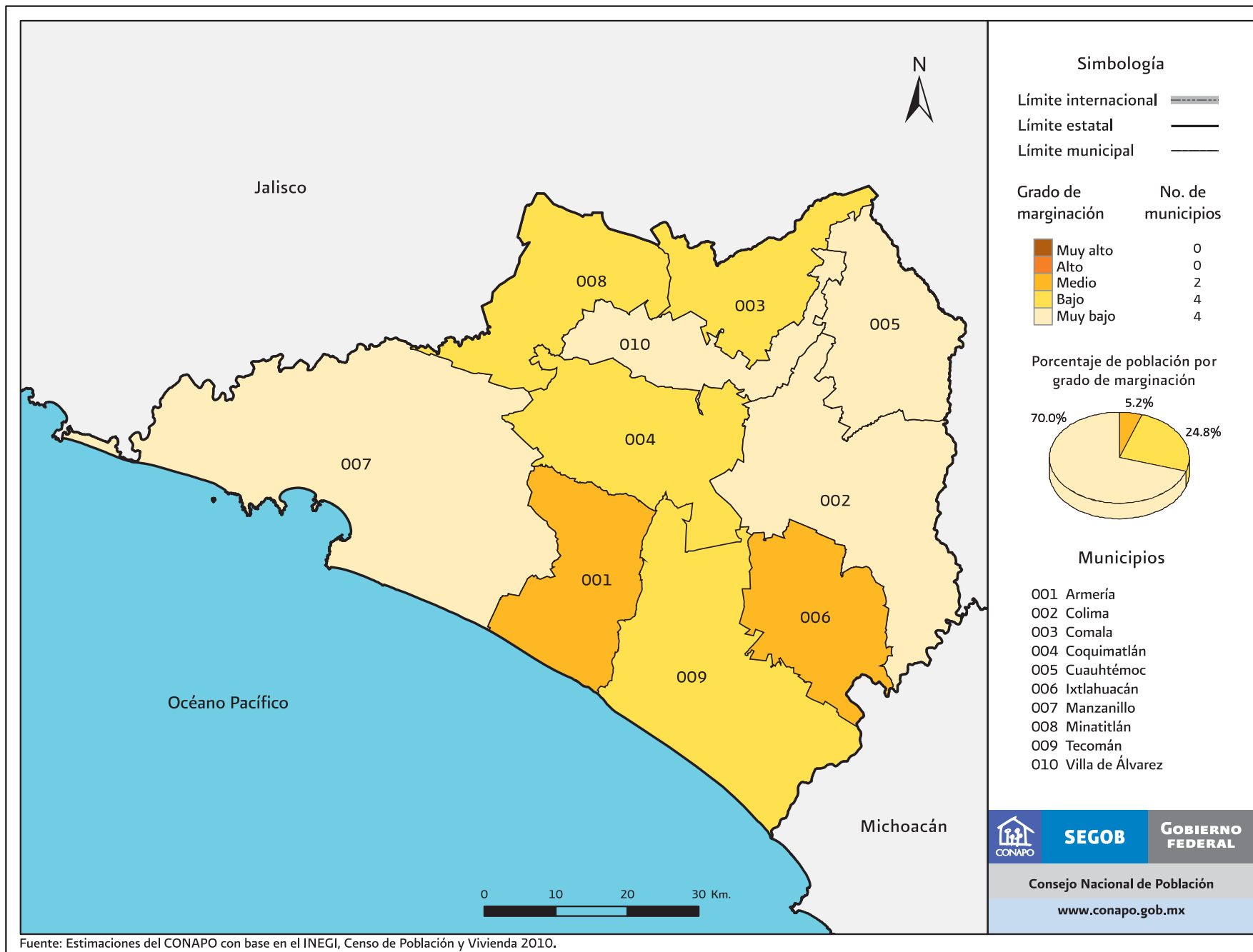

Fuente: Estimaciones del CONAPO con base en el INEGI, Censo de Población y Vivienda 2010.

Cuadro B.6. Colima: Población total, indicadores socioeconómicos, índice y grado de marginación, lugar que ocupa en el contexto nacional y estatal por municipio, 2010

Clave de la entidad federativa	Clave del municipio	Municipio	Población total	% Población de 15 años o más analfabeta	% Población de 15 años o más sin primaria completa	% Ocupantes en viviendas sin drenaje ni excusado	% Ocupantes en viviendas sin energía eléctrica	% Ocupantes en viviendas sin agua entubada	% Viviendas con algún nivel de hacinamiento	% Ocupantes en viviendas con piso de tierra	% Población en localidades con menos de 5 000 habitantes	% Población ocupada con ingresos de hasta 2 salarios mínimos	Índice de marginación	Grado de marginación	Índice de marginación escala 0 a 100	Lugar que ocupa en el contexto estatal	Lugar que ocupa en el contexto nacional
		Colima	650 555	5.16	18.48	0.69	0.59	1.17	31.32	4.69	14.48	32.04					
06	001	Armería	28 695	10.54	33.57	1.97	1.02	1.97	40.29	8.14	22.90	52.37	-0.689	Medio	19.887	2	1 782
06	002	Colima	146 904	3.31	13.72	0.37	0.36	0.52	24.43	3.30	6.48	31.97	-1.698	Muy bajo	8.482	9	2 387
06	003	Comala	20 888	5.34	23.16	1.97	2.02	0.97	38.73	6.46	54.80	43.75	-0.931	Bajo	17.158	5	1 980
06	004	Coquimatlán	19 385	8.20	27.18	0.73	0.84	1.29	38.12	5.63	31.09	44.45	-0.956	Bajo	16.873	6	1 997
06	005	Cuauhtémoc	27 107	5.31	20.94	0.38	0.49	1.07	29.87	1.96	36.50	34.82	-1.342	Muy bajo	12.510	7	2 251
06	006	Ixtlahuacán	5 300	11.11	34.84	4.08	2.56	2.90	33.88	6.32	100.00	61.24	-0.303	Medio	24.251	1	1 460
06	007	Manzanillo	161 420	4.31	15.58	0.71	0.45	1.43	33.43	4.25	13.09	24.95	-1.553	Muy bajo	10.121	8	2 334
06	008	Minatitlán	8 174	7.25	25.13	2.33	1.41	2.68	33.72	5.44	100.00	37.32	-0.814	Bajo	18.480	3	1 887
06	009	Tecomán	112 726	9.98	31.15	0.91	0.90	2.24	41.96	8.96	12.20	41.02	-0.870	Bajo	17.837	4	1 931
06	010	Villa de Álvarez	119 956	1.98	9.19	0.08	0.25	0.26	23.65	2.10	1.96	23.25	-1.928	Muy bajo	5.887	10	2 441

Fuente: Estimaciones del CONAPO con base en el INEGI, Censo de Población y Vivienda 2010.

Mapa B.7. Chiapas: Grado de marginación por municipio, 2010

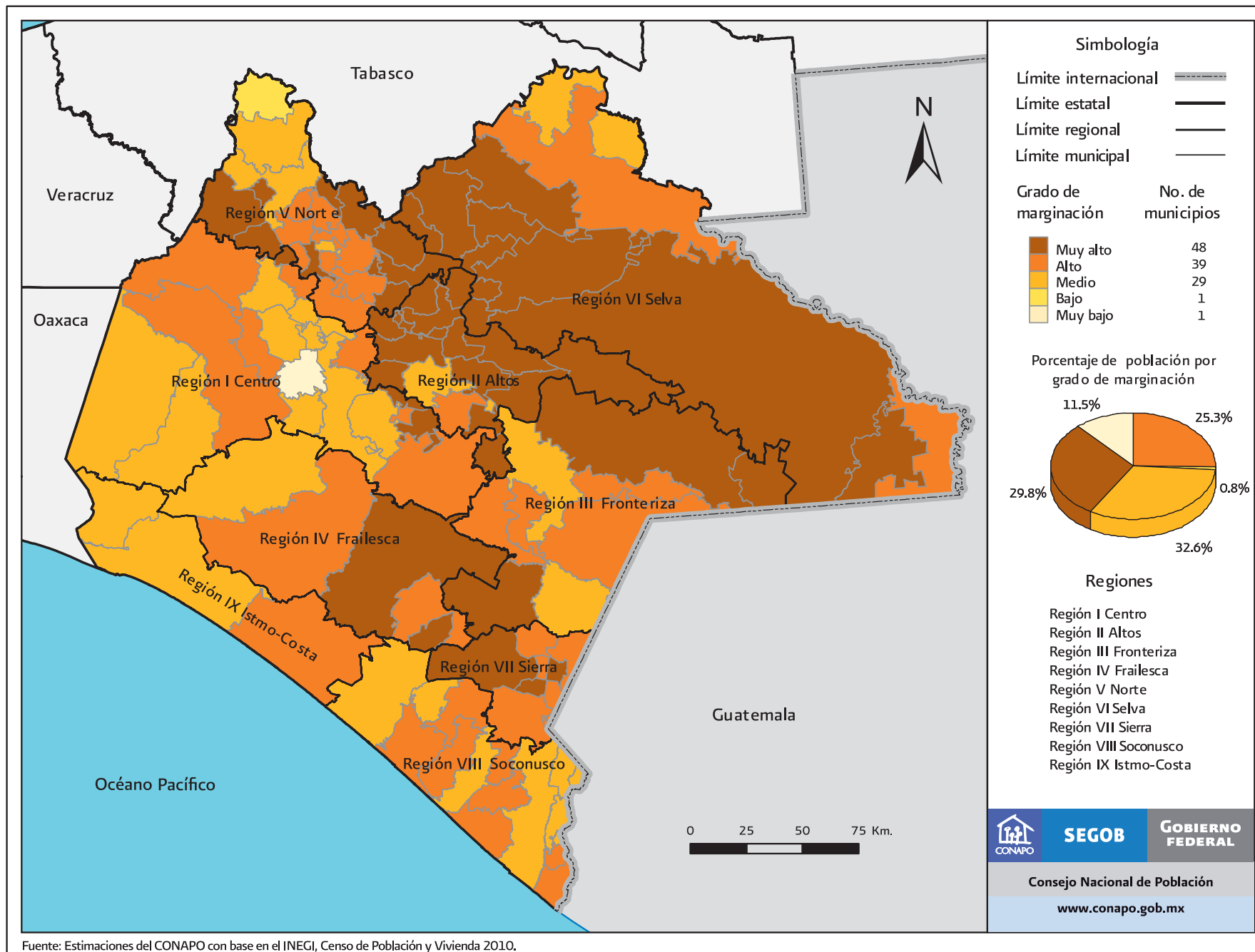

Fuente: Estimaciones del CONAPO con base en el INEGI, Censo de Población y Vivienda 2010.

Mapa B.7.1. Chiapas. Región I Centro: Grado de marginación por municipio, 2010

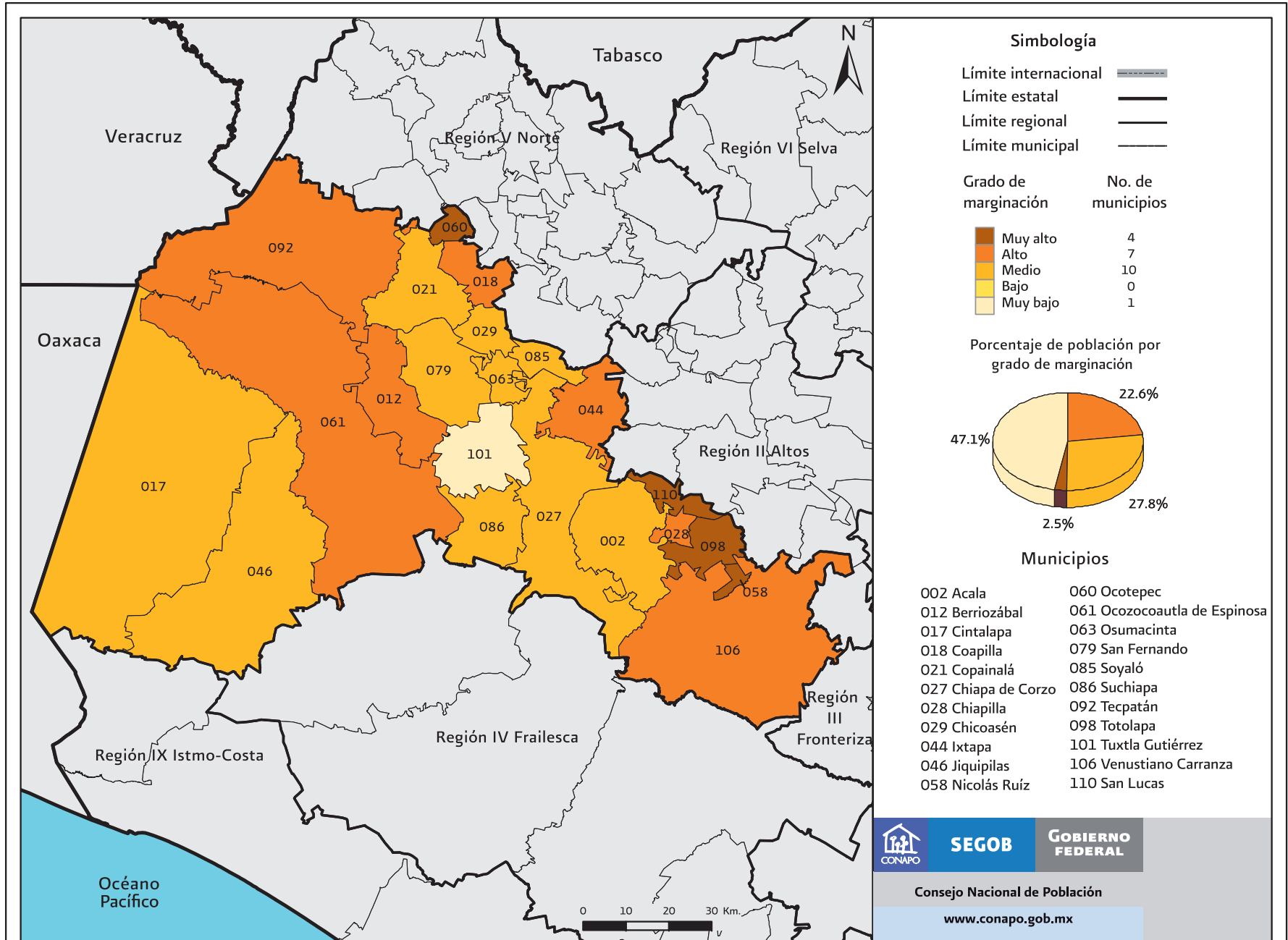

Fuente: Estimaciones del CONAPO con base en el INEGI, Censo de Población y Vivienda 2010.

Mapa B.7.2. Chiapas. Región II Altos: Grado de marginación por municipio, 2010

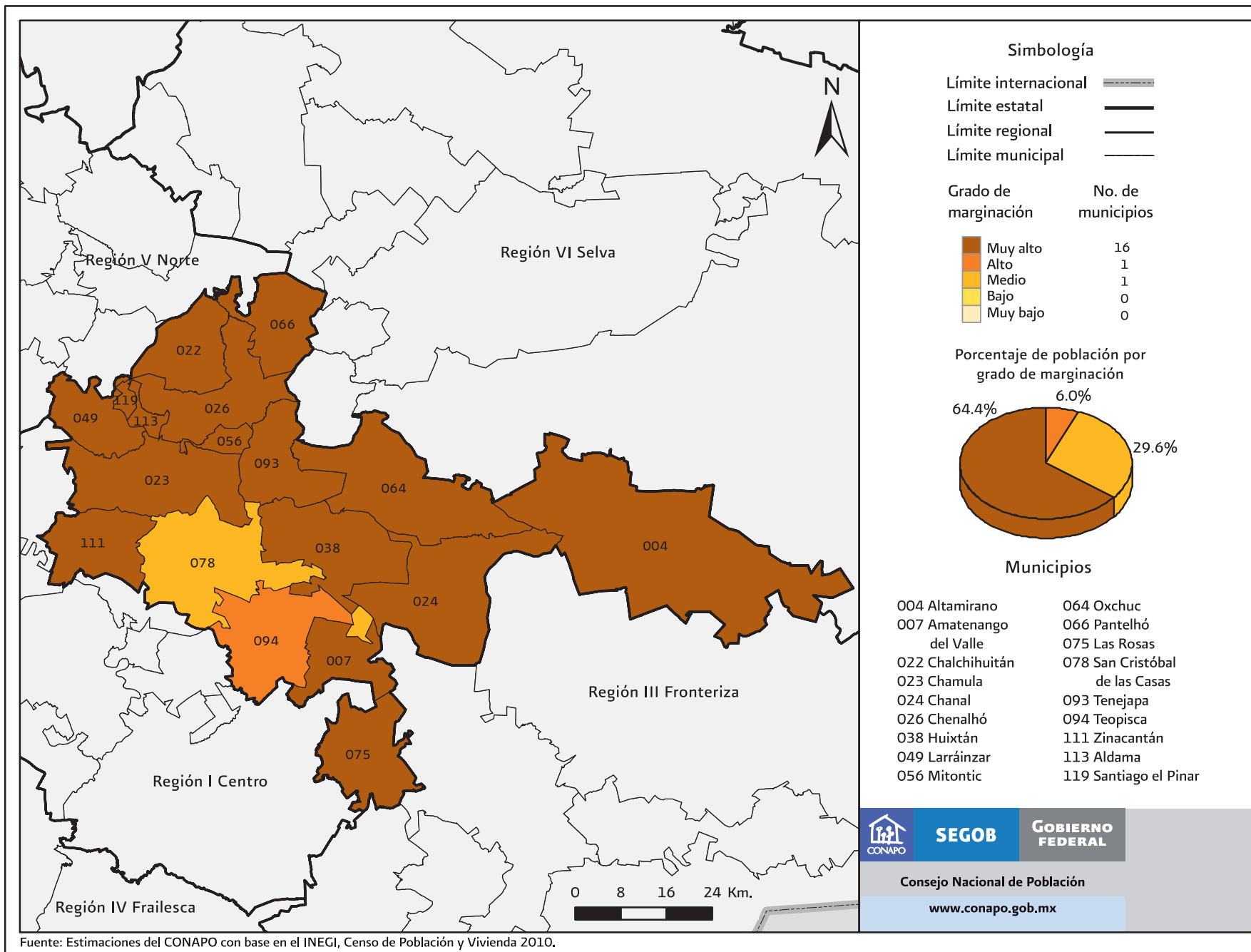

Fuente: Estimaciones del CONAPO con base en el INEGI, Censo de Población y Vivienda 2010.

Mapa B.7.3. Chiapas. Región III Fronteriza: Grado de marginación por municipio, 2010

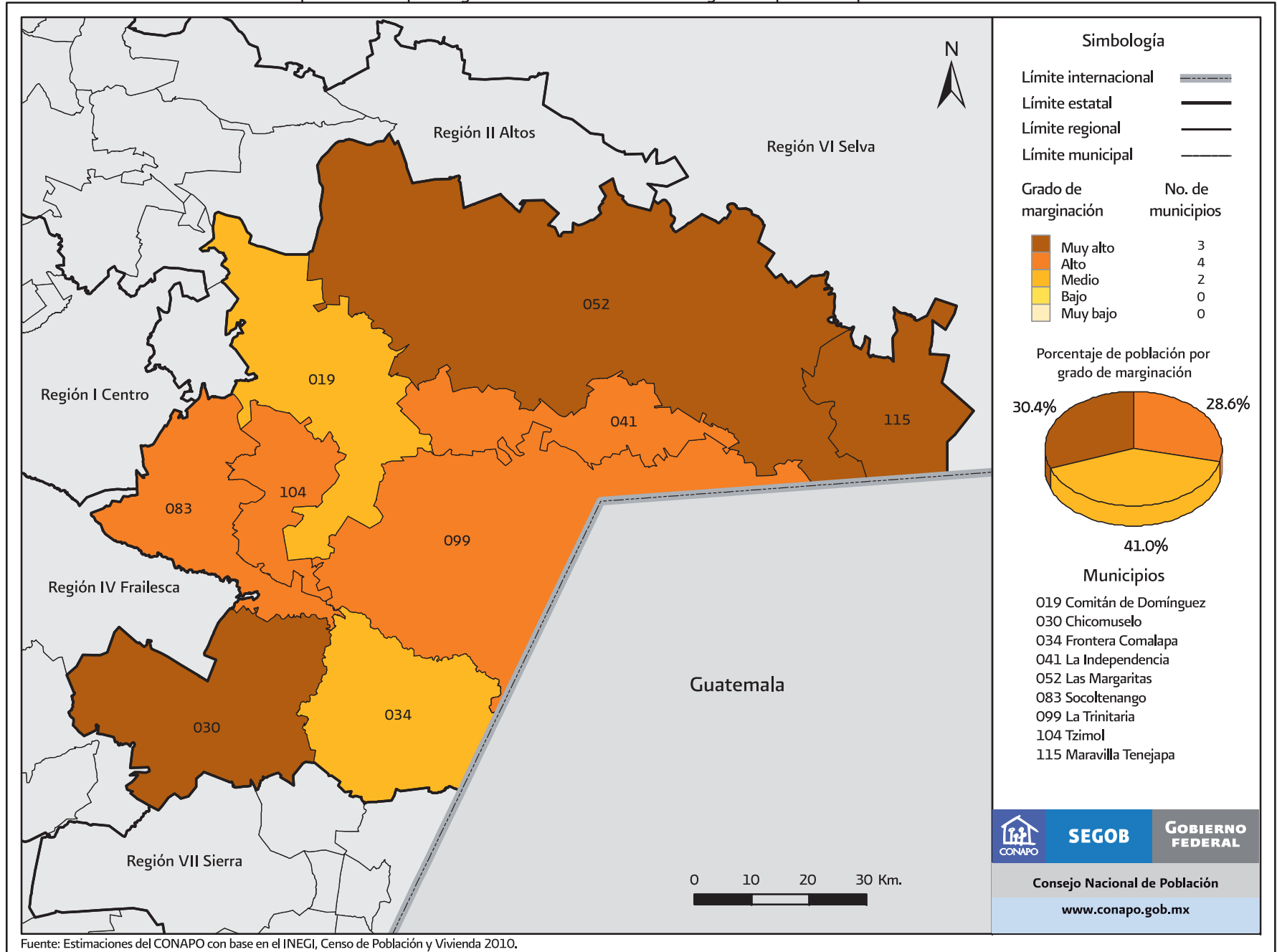

Mapa B.7.4. Chiapas. Región IV Frailesca: Grado de marginación por municipio, 2010

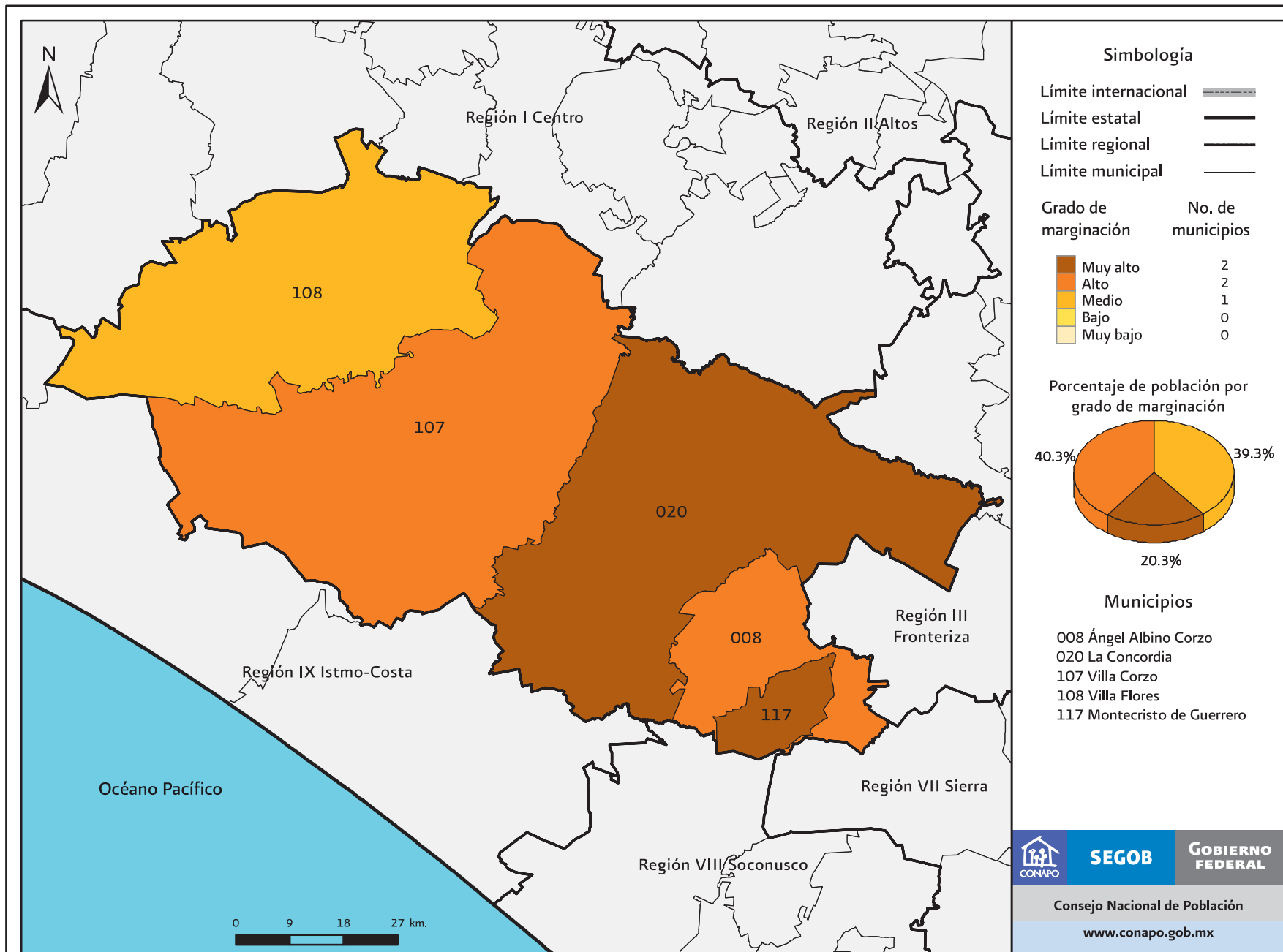

Fuente: Estimaciones del CONAPO con base en el INEGI, Censo de Población y Vivienda 2010.

Mapa B.7.5. Chiapas. Región V Norte: Grado de marginación por municipio, 2010

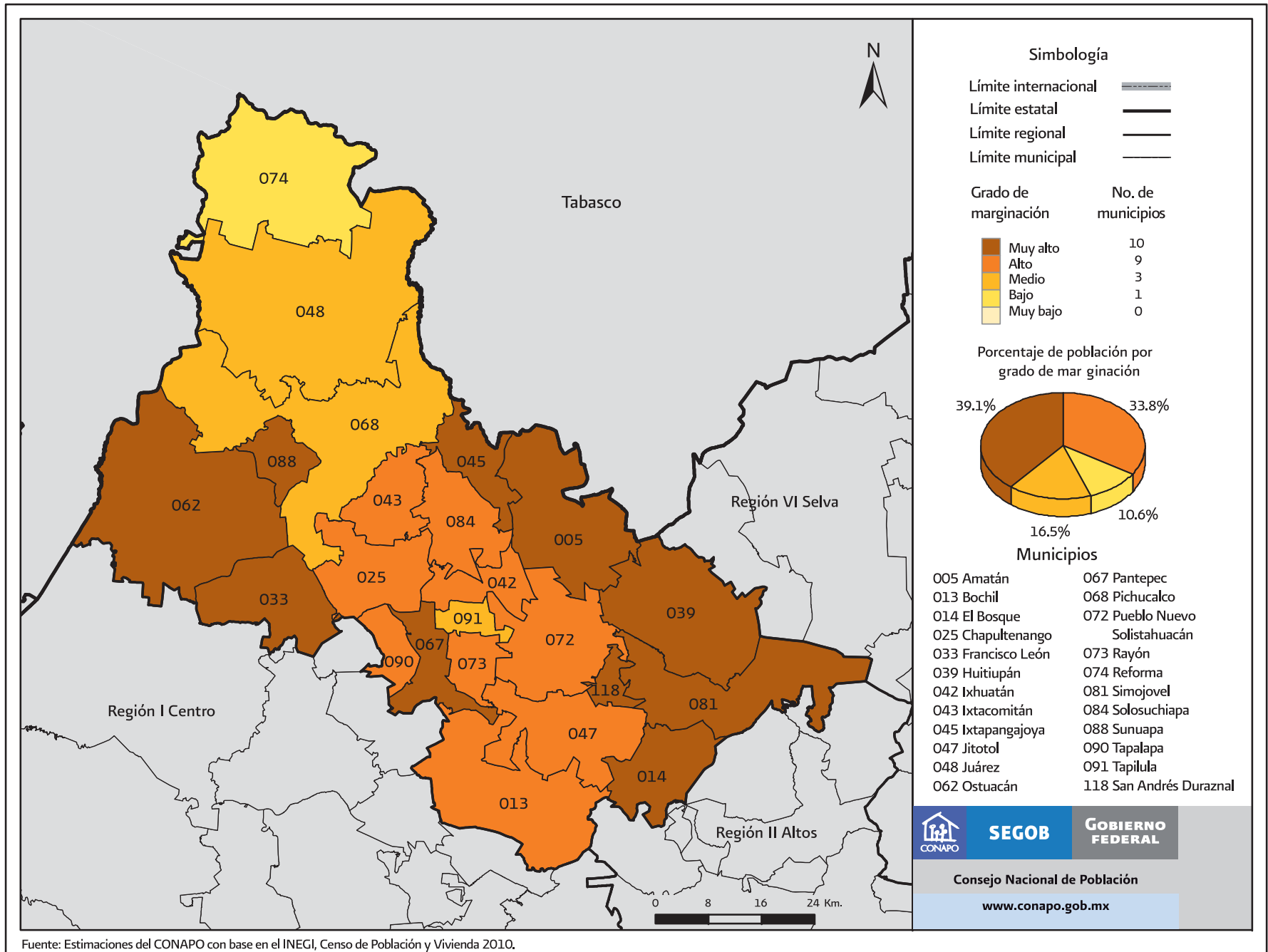

Fuente: Estimaciones del CONAPO con base en el INEGI, Censo de Población y Vivienda 2010.

Mapa B.7.6. Chiapas: Región VI Selva: Grado de marginación por municipio, 2010

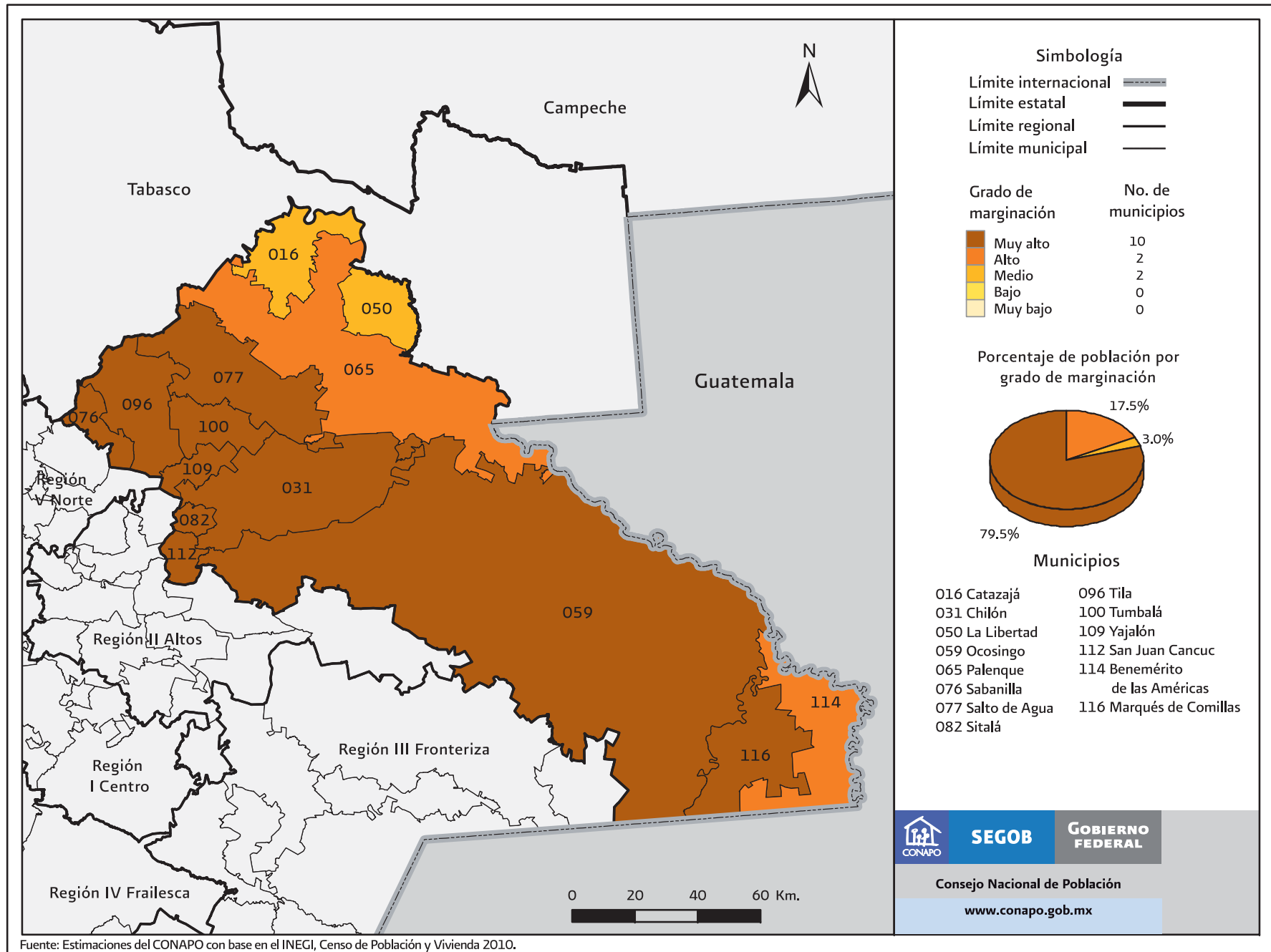

Fuente: Estimaciones del CONAPO con base en el INEGI, Censo de Población y Vivienda 2010.

Mapa B.7.7. Chiapas: Región VII Sierra: Grado de marginación por municipio, 2010

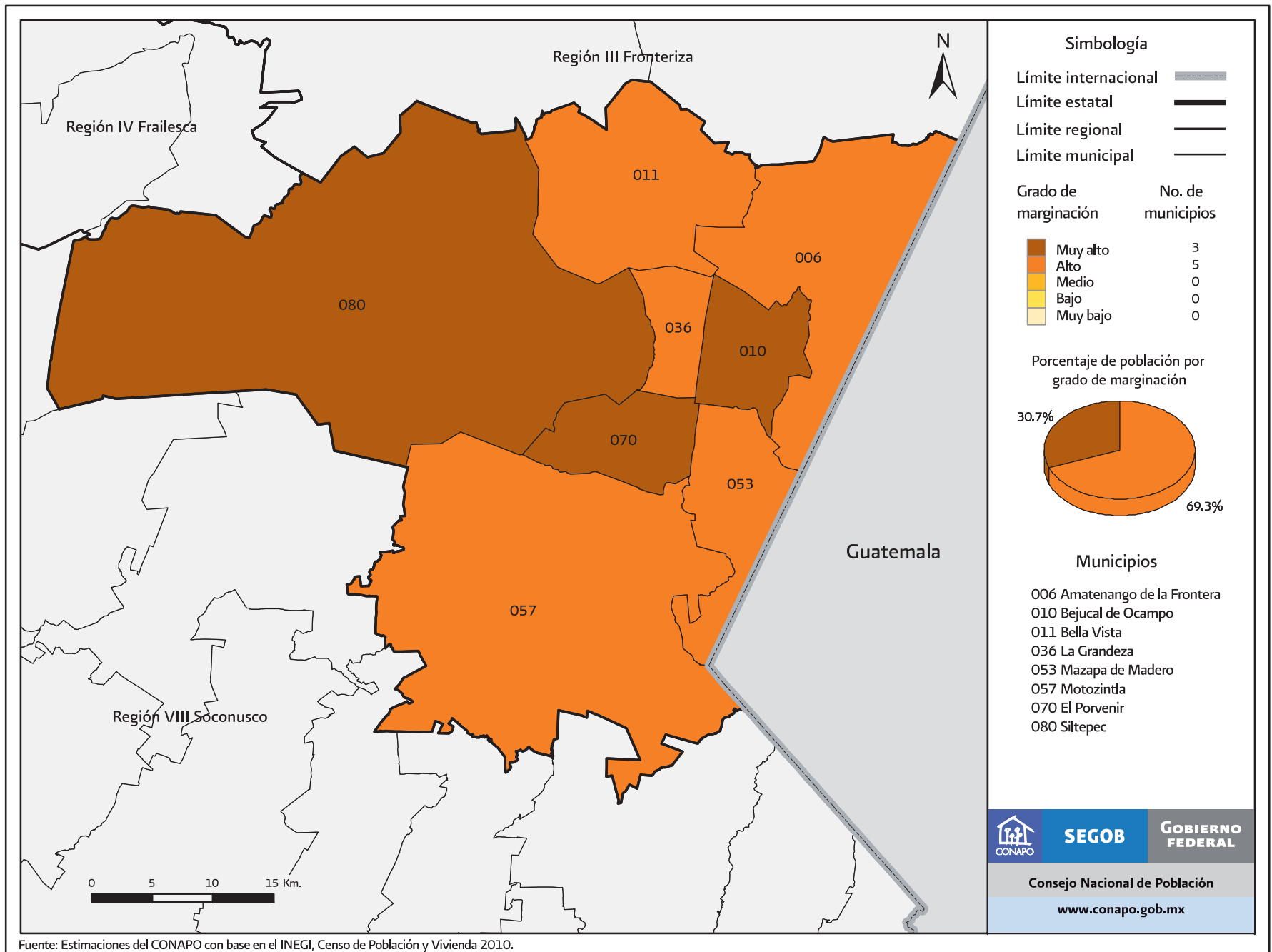

Fuente: Estimaciones del CONAPO con base en el INEGI, Censo de Población y Vivienda 2010.

Mapa B.7.8. Chiapas. Región VIII Soconusco: Grado de marginación por municipio, 2010

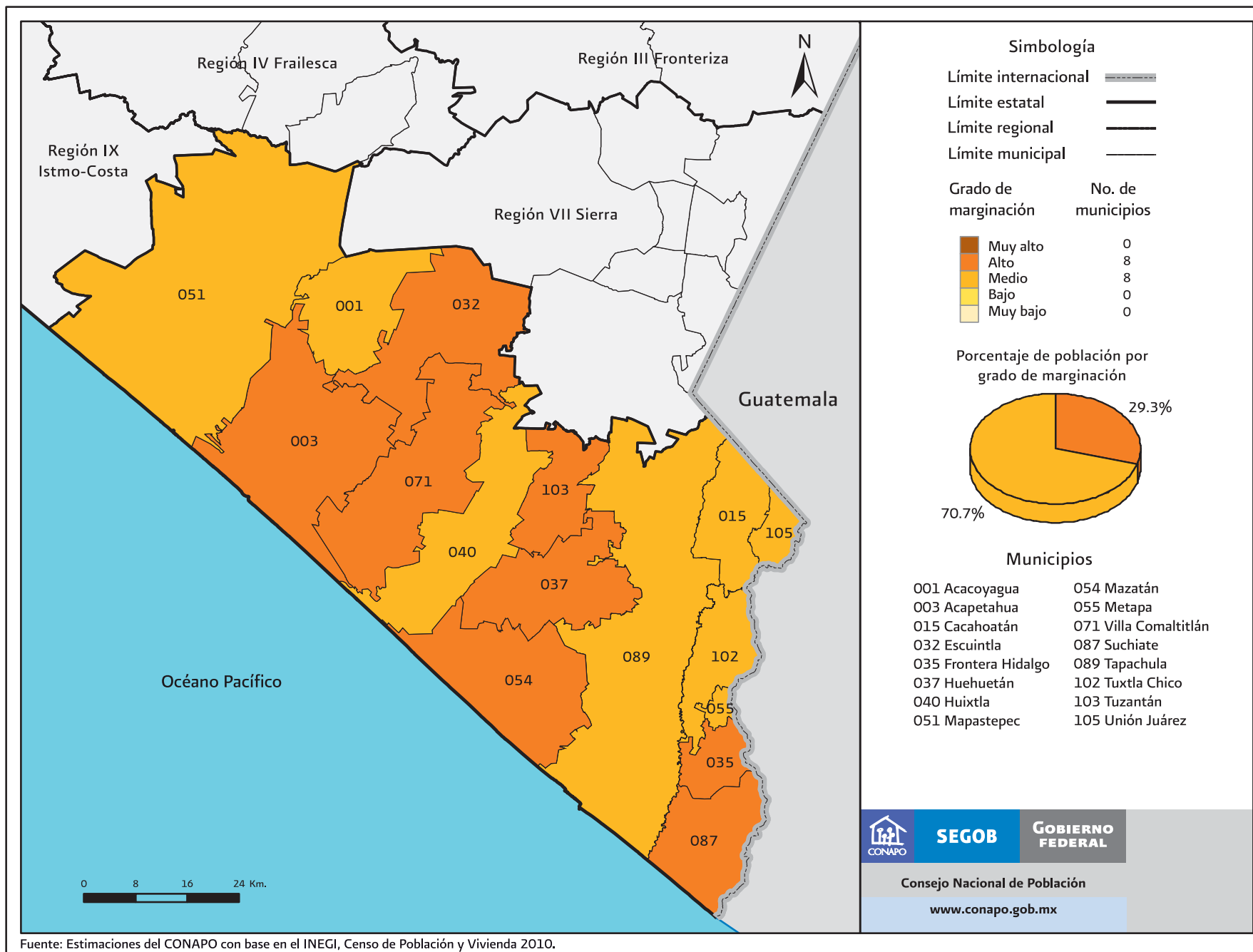

Fuente: Estimaciones del CONAPO con base en el INEGI, Censo de Población y Vivienda 2010.

Mapa B.7.9. Chiapas. Región IX Istmo-Costa: Grado de marginación por municipio, 2010

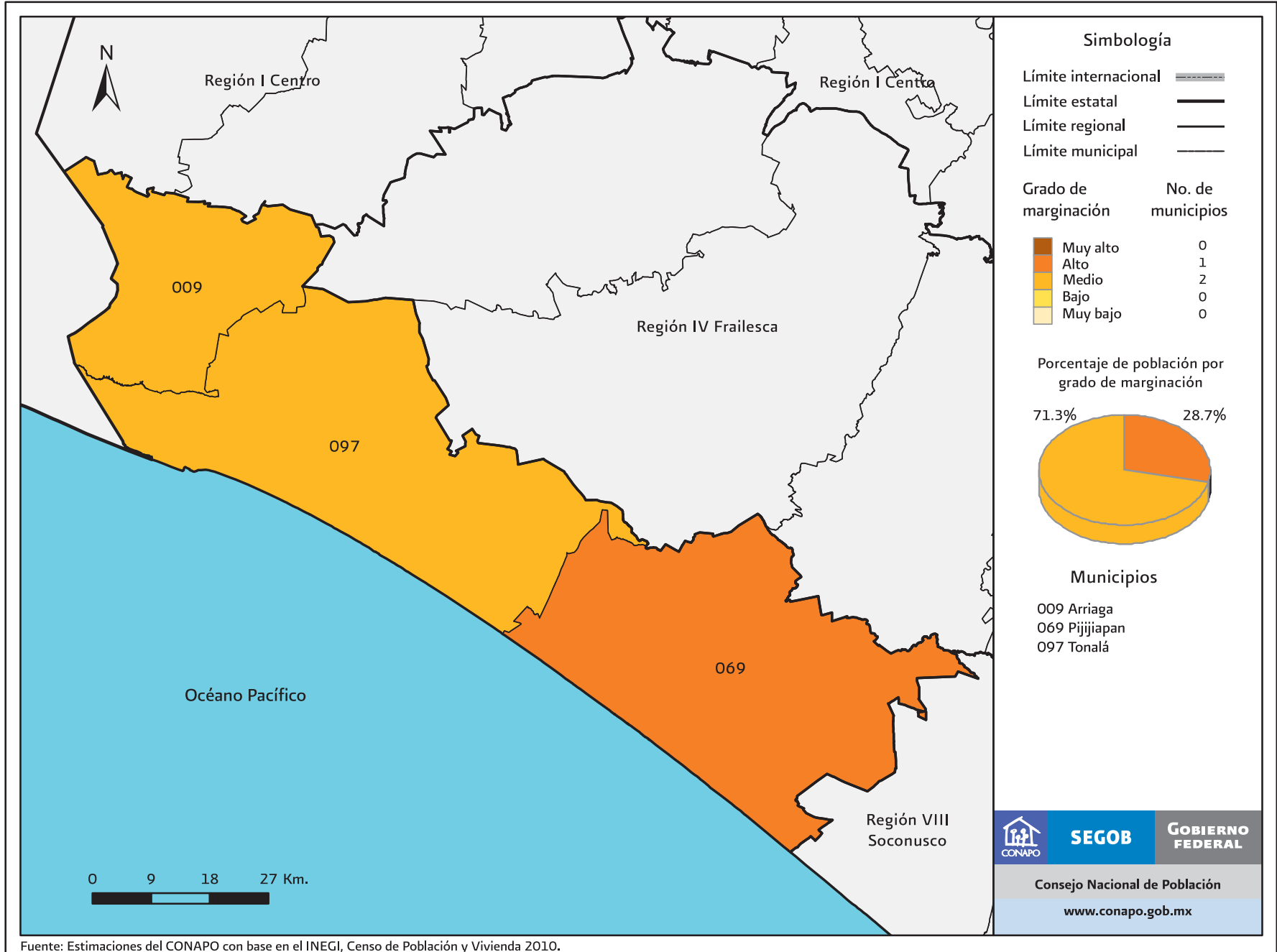

Fuente: Estimaciones del CONAPO con base en el INEGI, Censo de Población y Vivienda 2010.

Cuadro B.7. Chiapas: Población total, indicadores socioeconómicos, índice y grado de marginación, lugar que ocupa en el contexto nacional y estatal por municipio, 2010

Clave de la entidad federativa	Clave del municipio	Municipio	Población total	% Población de 15 años o más analfabeta	% Población de 15 años o más sin primaria completa	% Ocupantes en viviendas sin drenaje ni excusado	% Ocupantes en viviendas sin energía eléctrica	% Ocupantes en viviendas sin agua entubada	% Viviendas con algún nivel de hacinamiento	% Ocupantes en viviendas con piso de tierra	% Población en localidades con menos de 5 000 habitantes	% Población ocupada con ingresos de hasta 2 salarios mínimos	Índice de marginación	Grado de marginación	Índice de marginación escala 0 a 100	Lugar que ocupa en el contexto estatal	Lugar que ocupa en el contexto nacional
		Chiapas	4 796 580	17.91	37.13	5.06	3.82	22.37	53.90	15.66	57.86	69.85					
07	001	Acacoyagua	16 814	13.95	41.11	5.79	5.03	15.35	59.29	9.69	55.31	81.17	0.381	Medio	31.979	88	860
07	002	Acala	28 947	21.01	41.88	5.75	2.45	4.92	60.22	14.91	52.02	70.23	0.365	Medio	31.794	92	879
07	003	Acapetahua	27 580	18.10	42.40	9.00	2.39	54.64	50.01	22.31	77.54	80.34	0.869	Alto	37.492	54	487
07	004	Altamirano	29 865	31.56	51.68	4.73	8.49	24.00	60.20	9.34	69.19	84.45	1.108	Muy alto	40.191	35	341
07	005	Amatán	21 275	27.11	53.67	2.27	14.08	30.07	70.33	14.79	100.00	90.29	1.558	Muy alto	45.282	14	163
07	006	Amatenango de la Frontera	29 547	21.25	45.24	3.54	3.35	11.96	57.82	20.48	100.00	86.41	0.856	Alto	37.348	55	495
07	007	Amatenango del Valle	8 728	32.97	60.57	20.11	5.27	31.83	65.78	37.10	100.00	93.27	2.057	Muy alto	50.916	5	52
07	008	Angel Albino Corzo	26 628	20.55	45.26	3.54	3.74	7.35	66.89	15.06	60.84	82.53	0.667	Alto	35.213	70	625
07	009	Arriaga	40 042	12.32	32.46	4.51	1.65	28.68	44.34	4.50	38.95	75.23	-0.148	Medio	26.003	111	1 321
07	010	Bejucal de Ocampo	7 623	13.18	47.37	0.92	2.33	54.87	71.17	9.95	100.00	94.36	1.097	Muy alto	40.074	36	345
07	011	Bella Vista	19 281	12.23	41.75	3.69	3.15	31.06	56.81	10.58	100.00	90.75	0.662	Alto	35.153	71	632
07	012	Berriozábal	43 179	17.29	40.69	7.82	7.93	35.59	57.66	17.89	34.86	61.84	0.480	Alto	33.096	82	774
07	013	Bochil	30 642	20.26	36.67	1.78	1.54	11.35	63.31	26.35	59.52	77.37	0.539	Alto	33.769	78	725
07	014	El Bosque	18 559	29.67	49.09	2.53	2.51	6.55	65.62	19.05	72.22	93.14	1.048	Muy alto	39.517	41	374
07	015	Cacahoatán	43 811	14.43	32.94	2.02	2.03	7.58	53.19	11.37	62.17	73.26	0.006	Medio	27.743	106	1 190
07	016	Catazajá	17 140	17.21	40.36	7.08	3.48	8.84	51.74	7.26	100.00	74.56	0.362	Medio	31.767	93	882
07	017	Cintalapa	78 114	14.04	36.53	7.60	3.32	13.50	51.78	14.89	45.63	72.25	0.130	Medio	29.147	101	1 080
07	018	Coapilla	8 444	20.50	46.64	8.58	3.68	1.25	55.05	10.95	100.00	84.49	0.673	Alto	35.275	69	620
07	019	Comitán de Domínguez	141 013	13.54	30.90	1.64	1.22	12.45	42.61	10.99	30.83	62.47	-0.399	Medio	23.168	114	1 542
07	020	La Concordia	44 082	23.88	47.67	8.70	5.66	25.67	63.86	12.07	82.67	86.09	1.042	Muy alto	39.452	42	379
07	021	Copainalá	21 050	15.03	40.55	7.26	3.53	7.00	58.08	10.58	68.88	73.63	0.298	Medio	31.043	95	931
07	022	Chalchihuitán	14 027	33.82	49.40	12.66	18.45	69.04	76.75	55.80	100.00	93.41	2.738	Muy alto	58.608	2	16
07	023	Chamula	76 941	42.50	56.77	9.89	3.20	28.12	65.30	21.65	100.00	93.73	1.815	Muy alto	48.181	8	94

Continúa...

Cuadro B.7. Chiapas: Población total, indicadores socioeconómicos, índice y grado de marginación, lugar que ocupa en el contexto nacional y estatal por municipio, 2010

Clave de la entidad federativa	Clave del municipio	Municipio	Población total	% Población de 15 años o más analfabeta	% Población de 15 años o más sin primaria completa	% Ocupantes en viviendas sin drenaje ni excusado	% Ocupantes en viviendas sin energía eléctrica	% Ocupantes en viviendas sin agua entubada	% Viviendas con algún nivel de hacinamiento	% Ocupantes en viviendas con piso de tierra	% Población en localidades con menos de 5 000 habitantes	% Población ocupada con ingresos de hasta 2 salarios mínimos	Índice de marginación	Grado de marginación	Índice de marginación escala 0 a 100	Lugar que ocupa en el contexto estatal	Lugar que ocupa en el contexto nacional
07	024	Chanal	10 817	34.35	50.27	7.08	2.62	45.55	78.39	17.13	35.21	96.63	1.511	Muy alto	44.741	17	180
07	025	Chapultenango	7 332	19.67	41.24	2.35	7.52	16.29	47.27	37.01	100.00	84.53	0.925	Alto	38.123	51	451
07	026	Chenalhó	36 111	34.13	49.63	10.44	4.19	29.81	74.85	31.38	100.00	91.44	1.801	Muy alto	48.019	9	97
07	027	Chiapa de Corzo	87 603	14.34	30.81	2.90	1.16	13.88	53.43	12.74	48.54	60.64	-0.148	Medio	26.003	112	1 322
07	028	Chiapilla	5 405	26.41	52.99	2.02	1.70	0.69	62.52	4.47	100.00	79.27	0.733	Alto	35.960	63	571
07	029	Chicoasén	5 018	13.44	33.76	4.11	1.12	4.88	59.97	5.07	100.00	62.57	0.040	Medio	28.130	104	1 157
07	030	Chicomuselo	31 515	18.19	51.49	5.47	4.23	29.56	60.13	17.34	81.16	87.83	0.980	Muy alto	38.746	46	415
07	031	Chilón	111 554	33.31	53.58	23.18	14.44	18.61	77.41	30.58	88.86	91.68	2.089	Muy alto	51.274	4	47
07	032	Escuintla	30 068	14.96	40.15	6.84	4.51	20.18	58.08	20.46	68.17	75.33	0.539	Alto	33.760	79	726
07	033	Francisco León	7 000	23.76	54.47	8.27	6.10	13.84	67.05	7.00	100.00	92.56	1.171	Muy alto	40.910	34	314
07	034	Frontera Comalapa	67 012	13.79	39.49	2.48	1.81	12.25	50.67	14.15	72.09	78.73	0.222	Medio	30.179	97	992
07	035	Frontera Hidalgo	12 665	17.07	34.58	4.60	2.51	35.76	49.44	13.79	100.00	71.99	0.447	Alto	32.727	84	798
07	036	La Grandeza	7 272	11.42	35.01	0.40	3.47	45.48	71.08	10.34	100.00	86.56	0.756	Alto	36.215	58	552
07	037	Huehuetán	33 444	16.83	35.71	9.39	3.04	65.31	52.14	26.57	57.93	69.04	0.729	Alto	35.912	65	575
07	038	Huixtán	21 507	27.27	41.64	2.76	4.36	31.26	66.82	42.01	100.00	92.50	1.518	Muy alto	44.822	16	179
07	039	Huitiupán	22 536	27.80	50.81	1.85	7.69	21.70	65.08	17.54	100.00	91.35	1.313	Muy alto	42.510	23	254
07	040	Huixtla	51 359	11.63	30.33	4.66	2.03	35.74	51.21	14.51	37.63	68.01	0.005	Medio	27.729	107	1 193
07	041	La Independencia	41 266	16.56	46.07	0.86	2.45	9.09	58.56	23.72	74.41	90.59	0.694	Alto	35.513	67	600
07	042	Ixhuatán	10 239	22.22	44.75	1.66	1.55	2.47	62.24	17.22	100.00	80.65	0.703	Alto	35.614	66	595
07	043	Ixtacomitán	10 176	14.29	34.46	3.07	8.48	20.18	54.58	9.05	100.00	74.10	0.410	Alto	32.302	87	836
07	044	Ixtapa	24 517	18.74	37.89	3.88	2.50	3.41	65.58	21.61	75.18	85.37	0.623	Alto	34.710	73	659
07	045	Ixtapangajoyá	5 478	22.01	49.59	4.84	5.15	29.60	63.07	13.51	100.00	82.02	1.049	Muy alto	39.531	40	373
07	046	Jiquipilas	37 818	13.33	39.11	7.25	2.61	21.95	48.92	13.10	73.84	72.06	0.251	Medio	30.512	96	966
07	047	Jitotol	18 683	22.57	44.28	1.78	2.70	4.29	66.15	9.73	100.00	86.51	0.752	Alto	36.171	59	556
07	048	Juárez	21 084	15.51	38.07	4.04	2.59	37.96	47.18	12.67	65.44	61.49	0.195	Medio	29.875	99	1 015

Continúa...

Cuadro B.7. Chiapas: Población total, indicadores socioeconómicos, índice y grado de marginación, lugar que ocupa en el contexto nacional y estatal por municipio, 2010

Clave de la entidad federativa	Clave del municipio	Municipio	Población total	% Población de 15 años o más analfabeta	% Población de 15 años o más sin primaria completa	% Ocupantes en viviendas sin drenaje ni excusado	% Ocupantes en viviendas sin energía eléctrica	% Ocupantes en viviendas sin agua entubada	% Viviendas con algún nivel de hacinamiento	% Ocupantes en viviendas con piso de tierra	% Población en localidades con menos de 5 000 habitantes	% Población ocupada con ingresos de hasta 2 salarios mínimos	Índice de marginación	Grado de marginación	Índice de marginación escala 0 a 100	Lugar que ocupa en el contexto estatal	Lugar que ocupa en el contexto nacional
07	049	Larráinzar	20 349	26.08	43.13	5.79	4.18	24.33	79.65	17.62	100.00	94.55	1.370	Muy alto	43.153	21	232
07	050	La Libertad	4 974	16.20	39.35	4.07	4.09	31.91	45.67	4.49	100.00	75.82	0.372	Medio	31.877	90	868
07	051	Mapastepec	43 913	16.16	42.00	3.39	3.24	35.37	48.83	14.53	59.17	71.30	0.368	Medio	31.833	91	873
07	052	Las Margaritas	111 484	26.06	48.27	1.73	10.75	38.79	59.88	19.28	81.36	82.60	1.219	Muy alto	41.449	30	296
07	053	Mazapa de Madero	7 793	12.28	41.66	2.63	2.58	35.62	63.43	15.28	100.00	88.79	0.795	Alto	36.659	56	529
07	054	Mazatán	26 573	15.81	36.57	6.06	1.71	72.95	49.73	24.49	74.27	71.96	0.751	Alto	36.160	60	558
07	055	Metapa	5 033	14.16	31.53	2.25	1.51	32.75	40.64	15.99	100.00	60.37	0.080	Medio	28.577	103	1 129
07	056	Mitontic	11 157	47.31	66.05	7.47	1.22	46.59	55.52	19.08	100.00	88.28	1.906	Muy alto	49.214	7	75
07	057	Motozintla	69 119	12.26	40.11	2.65	1.31	23.44	62.83	17.42	65.63	82.31	0.476	Alto	33.052	83	779
07	058	Nicolás Ruíz	4 317	22.00	58.61	3.82	4.13	1.07	76.07	7.25	100.00	81.31	1.028	Muy alto	39.285	44	387
07	059	Ocosingo	198 877	27.88	47.22	9.76	10.77	12.98	68.35	20.90	71.01	85.42	1.256	Muy alto	41.859	27	278
07	060	Ocotepec	11 878	38.24	62.33	9.49	4.45	5.37	76.52	20.06	100.00	84.17	1.701	Muy alto	46.896	11	127
07	061	Ocozacoautla de Espinosa	82 059	16.01	40.47	3.85	4.62	17.63	57.74	19.63	52.25	72.85	0.413	Alto	32.339	86	833
07	062	Ostuacán	17 067	18.81	45.01	8.95	10.66	28.76	58.41	12.12	100.00	77.88	0.951	Muy alto	38.419	47	427
07	063	Osumacinta	3 792	10.72	33.03	0.63	0.72	0.87	57.42	3.67	100.00	64.76	-0.128	Medio	26.225	110	1 305
07	064	Oxchuc	43 350	21.62	38.77	1.36	14.08	69.30	70.58	29.97	84.60	93.49	1.659	Muy alto	46.420	12	134
07	065	Palenque	110 918	19.04	38.74	13.81	4.63	15.64	59.32	20.02	61.28	74.63	0.620	Alto	34.674	75	662
07	066	Pantelhó	20 589	43.78	62.74	9.18	9.40	18.67	76.25	33.88	66.55	92.86	2.130	Muy alto	51.738	3	45
07	067	Pantepec	10 870	29.16	53.11	3.19	2.71	6.24	69.01	19.04	100.00	88.35	1.217	Muy alto	41.424	31	298
07	068	Pichucalco	29 813	16.44	34.83	4.36	2.63	25.68	51.59	6.69	52.33	57.58	-0.029	Medio	27.341	109	1 228
07	069	Pijijiapan	50 079	15.69	40.61	4.53	2.90	52.52	48.45	11.16	66.22	79.17	0.523	Alto	33.587	81	740
07	070	El Porvenir	13 201	13.07	36.32	1.07	1.77	79.24	70.71	8.10	100.00	94.35	1.065	Muy alto	39.704	39	367
07	071	Villa Comaltitlán	27 899	16.78	41.53	8.96	2.89	53.75	57.37	23.27	74.19	80.15	0.923	Alto	38.102	52	452
07	072	Pueblo Nuevo Solistahuacán	31 075	31.69	51.28	1.92	3.61	3.42	68.04	16.27	49.69	83.83	0.929	Alto	38.169	50	445

Continúa...

Cuadro B.7. Chiapas: Población total, indicadores socioeconómicos, índice y grado de marginación, lugar que ocupa en el contexto nacional y estatal por municipio, 2010

Clave de la entidad federativa	Clave del municipio	Municipio	Población total	% Población de 15 años o más analfabeta	% Población de 15 años o más sin primaria completa	% Ocupantes en viviendas sin drenaje ni excusado	% Ocupantes en viviendas sin energía eléctrica	% Ocupantes en viviendas sin agua entubada	% Viviendas con algún nivel de hacinamiento	% Ocupantes en viviendas con piso de tierra	% Población en localidades con menos de 5 000 habitantes	% Población ocupada con ingresos de hasta 2 salarios mínimos	Índice de marginación	Grado de marginación	Índice de marginación escala 0 a 100	Lugar que ocupa en el contexto estatal	Lugar que ocupa en el contexto nacional
07	073	Rayón	9 002	23.50	43.88	3.37	3.04	16.31	64.35	7.80	34.51	83.28	0.530	Alto	33.660	80	734
07	074	Reforma	40 711	9.25	25.75	2.35	1.33	12.47	48.36	7.26	35.50	39.56	-0.728	Bajo	19.446	117	1 817
07	075	Las Rosas	25 530	28.10	56.02	6.27	3.68	31.03	58.69	19.18	26.29	84.13	1.000	Muy alto	38.972	45	403
07	076	Sabanilla	25 187	24.22	48.07	0.67	9.80	25.08	72.20	15.67	100.00	93.70	1.344	Muy alto	42.863	22	240
07	077	Salto de Agua	57 253	28.82	47.48	17.35	6.00	15.45	71.66	16.98	90.92	89.68	1.395	Muy alto	43.432	18	218
07	078	San Cristóbal de las Casas	185 917	13.18	25.41	1.78	0.87	8.29	41.67	18.61	15.00	59.82	-0.529	Medio	21.697	116	1 641
07	079	San Fernando	33 060	15.33	40.91	4.65	1.12	16.79	58.85	4.98	70.81	61.11	0.128	Medio	29.120	102	1 084
07	080	Siltepec	38 143	19.61	47.05	3.16	4.67	32.81	72.34	7.35	100.00	89.95	1.075	Muy alto	39.818	38	362
07	081	Simojovel	40 297	32.48	49.75	1.72	1.83	12.64	74.75	10.33	73.29	86.65	1.083	Muy alto	39.906	37	354
07	082	Sitalá	12 269	46.49	68.79	55.40	19.36	39.37	77.59	25.80	100.00	87.45	3.122	Muy alto	62.955	1	6
07	083	Socoltenango	17 125	23.70	50.22	5.38	2.38	15.82	52.10	8.43	100.00	84.00	0.759	Alto	36.254	57	550
07	084	Solosuchiapa	8 065	16.99	42.88	2.32	2.44	8.35	58.07	6.48	100.00	77.39	0.417	Alto	32.387	85	827
07	085	Soyaló	9 740	21.28	41.38	1.71	1.20	4.58	57.39	2.67	100.00	79.03	0.381	Medio	31.976	89	861
07	086	Suchiapa	21 045	15.95	31.94	3.89	1.78	9.04	61.04	7.16	20.95	64.75	-0.157	Medio	25.902	113	1 331
07	087	Suchiate	35 056	18.62	41.25	4.26	3.44	41.26	51.59	22.34	58.34	74.43	0.622	Alto	34.704	74	661
07	088	Sunuapa	2 235	20.22	41.66	4.39	3.75	39.36	59.96	27.22	100.00	69.79	0.947	Muy alto	38.369	48	429
07	089	Tapachula	320 451	9.28	24.78	2.07	1.53	32.43	42.24	16.08	29.97	55.06	-0.437	Medio	22.732	115	1 574
07	090	Tapalapa	4 121	16.48	49.57	2.43	3.11	3.48	58.26	25.03	100.00	80.18	0.751	Alto	36.159	61	559
07	091	Tapilula	12 170	17.89	36.56	1.03	1.19	2.30	56.76	7.60	38.86	74.64	-0.020	Medio	27.451	108	1 218
07	092	Tecpatán	41 045	18.45	45.15	5.22	6.96	12.88	57.34	10.86	83.39	79.47	0.635	Alto	34.849	72	653
07	093	Tenejapa	40 268	25.24	44.15	3.82	2.29	8.58	73.92	21.41	100.00	95.75	1.183	Muy alto	41.038	33	308
07	094	Teopisca	37 607	30.64	53.65	8.30	3.12	7.03	61.16	18.20	56.82	77.81	0.936	Alto	38.250	49	442
07	096	Tila	71 432	29.24	47.47	1.42	8.23	19.68	70.93	17.13	80.49	91.50	1.275	Muy alto	42.079	26	272
07	097	Tonalá	84 594	12.55	33.25	2.87	1.78	46.22	47.52	5.95	51.00	69.12	0.028	Medio	27.987	105	1 171
07	098	Totolapa	6 375	29.96	52.43	6.85	4.78	1.32	76.61	6.32	100.00	88.32	1.205	Muy alto	41.284	32	302

Continúa...

Cuadro B.7. Chiapas: Población total, indicadores socioeconómicos, índice y grado de marginación, lugar que ocupa en el contexto nacional y estatal por municipio, 2010

Clave de la entidad federativa	Clave del municipio	Municipio	Población total	% Población de 15 años o más analfabeta	% Población de 15 años o más sin primaria completa	% Ocupantes en viviendas sin drenaje ni excusado	% Ocupantes en viviendas sin energía eléctrica	% Ocupantes en viviendas sin agua entubada	% Viviendas con algún nivel de hacinamiento	% Ocupantes en viviendas con piso de tierra	% Población en localidades con menos de 5 000 habitantes	% Población ocupada con ingresos de hasta 2 salarios mínimos	Índice de marginación	Grado de marginación	Índice de marginación escala 0 a 100	Lugar que ocupa en el contexto estatal	Lugar que ocupa en el contexto nacional
07	099	La Trinitaria	72 769	18.20	42.94	1.46	2.05	18.33	50.39	16.34	87.57	86.38	0.560	Alto	34.001	77	714
07	100	Tumbalá	31 723	34.69	51.54	7.21	9.84	29.28	70.69	22.10	100.00	92.06	1.753	Muy alto	47.486	10	111
07	101	Tuxtla Gutiérrez	553 374	5.47	15.40	0.28	0.37	14.05	35.69	5.42	1.47	36.13	-1.345	Muy bajo	12.477	118	2 254
07	102	Tuxtla Chico	37 737	15.63	30.86	4.27	2.47	47.40	46.54	20.43	81.38	64.16	0.337	Medio	31.483	94	897
07	103	Tuzantán	28 137	15.59	38.67	7.90	2.32	31.74	60.19	17.35	100.00	80.70	0.747	Alto	36.116	62	561
07	104	Tzimol	14 009	25.01	49.99	4.35	1.83	12.55	49.01	6.61	63.51	88.88	0.573	Alto	34.147	76	701
07	105	Unión Juárez	14 089	15.08	34.78	1.88	3.01	4.50	51.12	11.72	100.00	77.87	0.220	Medio	30.160	98	993
07	106	Venustiano Carranza	61 341	25.49	48.67	11.49	2.48	7.47	57.73	12.00	63.10	82.60	0.733	Alto	35.955	64	573
07	107	Villa Corzo	74 477	20.25	42.51	9.49	4.95	25.42	58.15	16.69	48.09	82.25	0.693	Alto	35.504	68	602
07	108	Villaflores	98 618	15.47	36.92	4.07	1.79	20.39	54.73	12.71	55.42	71.90	0.191	Medio	29.835	100	1 022
07	109	Yajalón	34 028	27.23	46.46	8.53	10.41	13.67	63.88	45.12	51.15	68.98	1.225	Muy alto	41.513	28	293
07	110	San Lucas	6 734	30.80	53.63	4.72	3.78	0.61	71.75	14.17	100.00	87.49	1.220	Muy alto	41.463	29	295
07	111	Zinacantán	36 489	42.38	55.83	10.25	0.88	35.45	64.92	11.75	100.00	91.34	1.654	Muy alto	46.366	13	135
07	112	San Juan Cancuc	29 016	37.45	53.79	6.87	4.56	32.68	80.05	37.70	78.19	96.77	2.028	Muy alto	50.584	6	55
07	113	Aldama	5 072	28.11	44.90	7.86	2.86	24.12	81.87	11.03	100.00	94.86	1.379	Muy alto	43.252	19	225
07	114	Benemérito de las Américas	17 282	21.24	47.63	8.42	3.38	52.43	58.78	10.49	58.00	78.83	0.876	Alto	37.572	53	483
07	115	Maravilla Tenejapa	11 451	26.12	54.13	2.03	8.98	21.60	73.55	19.33	100.00	95.52	1.527	Muy alto	44.927	15	176
07	116	Marqués de Comillas	9 856	24.50	52.76	11.16	3.85	48.46	61.11	5.75	100.00	91.90	1.296	Muy alto	42.314	24	261
07	117	Montecristo de Guerrero	6 900	21.01	51.51	4.26	3.45	9.52	71.12	11.32	100.00	90.85	1.034	Muy alto	39.351	43	385
07	118	San Andrés Duraznal	4 545	33.87	63.15	0.92	2.35	8.09	74.49	4.28	100.00	93.13	1.372	Muy alto	43.179	20	230
07	119	Santiago el Pinar	3 245	39.84	50.37	4.29	0.27	19.99	60.52	11.76	100.00	91.26	1.278	Muy alto	42.117	25	268

Fuente: Estimaciones del CONAPO con base en el INEGI, Censo de Población y Vivienda 2010.

Mapa B.8. Chihuahua: Grado de marginación por municipio, 2010

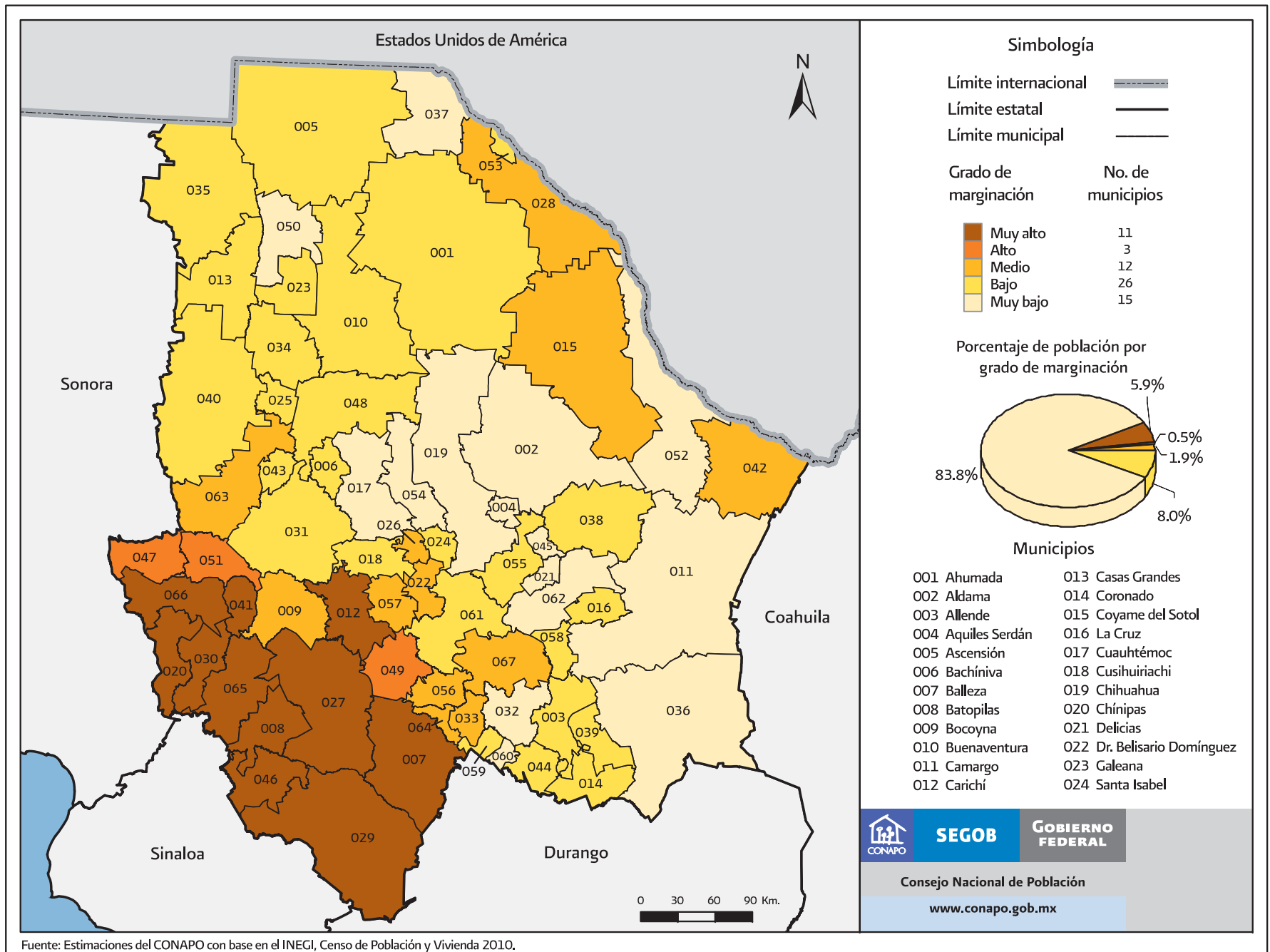

Fuente: Estimaciones del CONAPO con base en el INEGI, Censo de Población y Vivienda 2010.

Mapa B.8. Chihuahua: Grado de marginación por municipio, 2010

Municipios
(Continuación)

025 Gómez Farías	047 Moris
026 Gran Morelos	048 Namiquipa
027 Guachochi	049 Nonoava
028 Guadalupe	050 Nuevo Casas Grandes
029 Guadalupe y Calvo	051 Ocampo
030 Guazapares	052 Ojinaga
031 Guerrero	053 Praxedis G. Guerrero
032 Hidalgo del Parral	054 Riva Palacio
033 Huejotitán	055 Rosales
034 Ignacio Zaragoza	056 Rosario
035 Janos	057 San Francisco de Borja
036 Jiménez	058 San Francisco de Conchos
037 Juárez	059 San Francisco del Oro
038 Julimes	060 Santa Bárbara
039 López	061 Satevó
040 Madera	062 Saucillo
041 Maguarichi	063 Temósachic
042 Manuel Benavides	064 El Tule
043 Matachí	065 Urique
044 Matamoros	066 Uruachi
045 Meoqui	067 Valle de Zaragoza
046 Morelos	

Cuadro B.8. Chihuahua: Población total, indicadores socioeconómicos, índice y grado de marginación, lugar que ocupa en el contexto nacional y estatal por municipio, 2010

Clave de la entidad federativa	Clave del municipio	Municipio	Población total	% Población de 15 años o más analfabeta	% Población de 15 años o más sin primaria completa	% Ocupantes en viviendas sin drenaje ni excusado	% Ocupantes en viviendas sin energía eléctrica	% Ocupantes en viviendas sin agua entubada	% Viviendas con algún nivel de hacinamiento	% Ocupantes en viviendas con piso de tierra	% Población en localidades con menos de 5 000 habitantes	% Población ocupada con ingresos de hasta 2 salarios mínimos	Índice de marginación	Grado de marginación	Índice de marginación escala 0 a 100	Lugar que ocupa en el contexto estatal	Lugar que ocupa en el contexto nacional
		Chihuahua	3 406 465	3.70	16.07	2.64	3.78	4.95	28.39	3.55	17.05	35.93					
08	001	Ahumada	11 457	3.73	26.58	1.19	0.44	1.07	34.72	1.79	25.15	39.39	-1.224	Bajo	13.842	51	2 181
08	002	Aldama	22 302	3.84	20.50	0.80	1.19	1.09	27.32	2.13	16.41	24.08	-1.574	Muy bajo	9.881	60	2 337
08	003	Allende	8 409	4.51	22.83	3.54	1.49	0.80	20.66	2.16	100.00	51.83	-0.969	Bajo	16.728	42	2 014
08	004	Aquiles Serdán	10 688	3.38	13.26	0.79	0.21	0.12	31.90	0.84	33.24	21.66	-1.632	Muy bajo	9.229	62	2 358
08	005	Ascensión	23 975	5.56	28.01	2.35	2.17	2.26	35.12	3.06	43.87	48.38	-0.925	Bajo	17.216	39	1 975
08	006	Bachíniva	6 011	4.87	37.82	6.35	0.94	5.16	15.19	1.56	100.00	37.18	-0.905	Bajo	17.447	36	1 954
08	007	Balleza	17 672	27.29	52.88	30.18	33.56	51.71	49.55	21.81	100.00	66.36	1.997	Muy alto	50.235	6	59
08	008	Batopilas	14 362	38.07	62.22	56.69	66.42	86.25	62.72	25.52	100.00	84.81	3.947	Muy alto	72.268	1	2
08	009	Bocoyna	28 766	14.25	35.81	13.42	25.34	24.85	46.51	8.59	45.90	50.65	0.363	Medio	31.771	15	881
08	010	Buenaventura	22 378	5.26	28.24	3.46	1.00	0.26	30.45	3.39	43.09	44.56	-1.049	Bajo	15.817	44	2 070
08	011	Camargo	48 748	3.12	16.51	1.70	0.83	1.35	26.95	1.26	17.49	34.99	-1.550	Muy bajo	10.155	59	2 332
08	012	Carichí	8 795	39.25	62.14	43.18	42.43	41.40	41.14	13.20	100.00	69.82	2.440	Muy alto	55.241	4	30
08	013	Casas Grandes	10 587	4.05	26.57	3.01	2.46	2.18	27.92	2.31	50.35	53.11	-0.993	Bajo	16.450	43	2 030
08	014	Coronado	2 284	5.10	28.73	3.30	2.59	0.84	22.84	0.96	100.00	64.86	-0.710	Bajo	19.653	29	1 801
08	015	Coyame del Sotol	1 681	7.74	38.82	3.49	5.85	9.89	20.11	1.81	100.00	43.76	-0.600	Medio	20.888	22	1 707
08	016	La Cruz	3 982	3.63	21.42	1.84	0.83	0.60	26.21	1.08	100.00	43.38	-1.065	Bajo	15.635	46	2 083
08	017	Cuauhtémoc	154 639	2.31	16.42	0.98	0.46	0.40	24.37	0.69	19.84	27.32	-1.694	Muy bajo	8.526	65	2 386
08	018	Cusihuiriachi	5 414	5.64	32.48	3.80	1.97	1.82	21.28	1.35	100.00	47.66	-0.824	Bajo	18.361	34	1 894
08	019	Chihuahua	819 543	1.38	8.76	0.27	0.23	1.77	19.85	1.27	1.26	20.42	-2.023	Muy bajo	4.816	67	2 448
08	020	Chínipas	8 441	13.76	40.36	19.33	60.51	35.04	47.00	19.20	100.00	78.36	1.903	Muy alto	49.177	7	76
08	021	Delicias	137 935	2.69	14.05	0.50	0.31	0.35	26.12	1.05	14.40	29.76	-1.703	Muy bajo	8.434	66	2 389
08	022	Dr. Belisario Domínguez	2 911	7.04	44.39	3.90	1.52	1.86	11.26	2.90	100.00	61.23	-0.602	Medio	20.874	23	1 708
08	023	Galeana	5 892	5.085	25.451	3.323	2.099	3.188	34.528	2.165	100.00	26.32	-0.961	Bajo	16.811	41	2 006
08	024	Santa Isabel	3 937	2.95	28.36	2.46	0.56	1.57	17.73	0.64	100.00	42.75	-1.086	Bajo	15.403	47	2 090

Continúa...

Cuadro B.8. Chihuahua: Población total, indicadores socioeconómicos, índice y grado de marginación, lugar que ocupa en el contexto nacional y estatal por municipio, 2010

Clave de la entidad federativa	Clave del municipio	Municipio	Población total	% Población de 15 años o más analfabeta	% Población de 15 años o más sin primaria completa	% Ocupantes en viviendas sin drenaje ni excusado	% Ocupantes en viviendas sin energía eléctrica	% Ocupantes en viviendas sin agua entubada	% Viviendas con algún nivel de hacinamiento	% Ocupantes en viviendas con piso de tierra	% Población en localidades con menos de 5 000 habitantes	% Población ocupada con ingresos de hasta 2 salarios mínimos	Índice de marginación	Grado de marginación	Índice de marginación escala 0 a 100	Lugar que ocupa en el contexto estatal	Lugar que ocupa en el contexto nacional
08	025	Gómez Farías	8 624	3.99	26.85	2.02	0.51	0.18	20.63	0.64	38.20	50.68	-1.241	Bajo	13.646	52	2 190
08	026	Gran Morelos	3 209	6.31	40.34	5.67	1.78	1.82	13.91	1.35	100.00	58.51	-0.665	Medio	20.156	24	1 758
08	027	Guachochi	49 689	25.33	48.57	32.13	52.59	58.94	54.64	24.53	70.79	71.46	2.383	Muy alto	54.602	5	33
08	028	Guadalupe	6 458	4.64	27.38	3.50	1.58	1.19	33.12	1.78	100.00	58.12	-0.679	Medio	19.996	26	1 769
08	029	Guadalupe y Calvo	53 499	21.47	47.34	20.99	50.88	63.11	53.55	55.52	89.13	66.23	2.564	Muy alto	56.644	2	20
08	030	Guazapares	8 998	18.82	47.57	23.36	37.54	37.63	48.64	30.44	100.00	62.04	1.711	Muy alto	47.004	10	125
08	031	Guerrero	39 626	5.95	32.65	3.36	6.29	5.02	29.70	5.35	57.90	42.57	-0.772	Bajo	18.948	32	1 851
08	032	Hidalgo del Parral	107 061	2.37	13.29	0.68	0.44	0.94	26.50	2.10	2.08	35.42	-1.689	Muy bajo	8.588	64	2 385
08	033	Huejotitán	1 049	9.38	42.57	11.40	5.64	13.79	21.15	4.30	100.00	76.92	-0.037	Medio	27.250	18	1 234
08	034	Ignacio Zaragoza	6 934	3.56	29.57	3.13	0.68	0.48	18.64	0.90	100.00	71.77	-0.758	Bajo	19.102	31	1 838
08	035	Janos	10 953	6.09	28.08	4.70	2.13	0.95	29.31	2.81	100.00	48.65	-0.744	Bajo	19.261	30	1 824
08	036	Jiménez	41 265	4.52	19.76	2.92	0.70	1.20	32.17	3.30	16.92	42.53	-1.302	Muy bajo	12.963	54	2 232
08	037	Juárez	1 332 131	1.91	11.56	0.23	0.19	1.47	31.99	2.00	0.84	41.98	-1.604	Muy bajo	9.553	61	2 347
08	038	Julimes	4 953	4.06	32.98	3.38	1.03	1.42	23.69	1.62	100.00	39.09	-0.923	Bajo	17.238	38	1 971
08	039	López	4 025	4.58	26.30	2.48	0.55	0.42	22.15	1.09	100.00	54.63	-0.916	Bajo	17.324	37	1 964
08	040	Madera	29 611	5.84	29.01	2.61	3.66	3.32	30.88	4.62	47.83	50.15	-0.865	Bajo	17.901	35	1 927
08	041	Maguarichi	1 921	19.86	48.46	20.72	16.11	18.70	55.79	8.33	100.00	80.49	1.134	Muy alto	40.482	11	326
08	042	Manuel Benavides	1 601	6.26	43.36	6.53	7.04	89.01	17.00	2.64	100.00	58.50	0.174	Medio	29.639	16	1 040
08	043	Matachí	3 104	4.47	33.23	2.60	1.53	1.30	21.93	1.53	100.00	52.99	-0.800	Bajo	18.636	33	1 875
08	044	Matamoros	4 499	4.38	24.86	5.85	1.14	3.88	26.77	1.53	100.00	41.02	-0.936	Bajo	17.097	40	1 986
08	045	Meoqui	43 833	3.97	22.46	1.36	0.48	0.74	28.52	1.25	28.64	35.59	-1.389	Muy bajo	11.981	56	2 279
08	046	Morelos	8 343	21.42	47.20	24.61	64.07	62.00	48.66	22.08	100.00	74.81	2.504	Muy alto	55.967	3	25
08	047	Moris	5 312	12.09	43.20	15.72	26.93	11.03	38.09	9.76	100.00	62.75	0.634	Alto	34.834	13	654
08	048	Namiquipa	22 880	3.52	30.43	3.23	0.58	0.33	19.45	0.97	100.00	39.13	-1.053	Bajo	15.777	45	2 071
08	049	Nonoava	2 849	15.56	42.70	19.45	25.64	10.23	31.00	8.88	100.00	68.85	0.662	Alto	35.152	12	633

Continúa...

Cuadro B.8. Chihuahua: Población total, indicadores socioeconómicos, índice y grado de marginación, lugar que ocupa en el contexto nacional y estatal por municipio, 2010

Clave de la entidad federativa	Clave del municipio	Municipio	Población total	% Población de 15 años o más analfabeta	% Población de 15 años o más sin primaria completa	% Ocupantes en viviendas sin drenaje ni excusado	% Ocupantes en viviendas sin energía eléctrica	% Ocupantes en viviendas sin agua entubada	% Viviendas con algún nivel de hacinamiento	% Ocupantes en viviendas con piso de tierra	% Población en localidades con menos de 5 000 habitantes	% Población ocupada con ingresos de hasta 2 salarios mínimos	Índice de marginación	Grado de marginación	Índice de marginación escala 0 a 100	Lugar que ocupa en el contexto estatal	Lugar que ocupa en el contexto nacional
08	050	Nuevo Casas Grandes	59 337	2.16	15.10	0.64	0.32	0.27	25.35	0.70	6.38	38.38	-1.660	Muy bajo	8.916	63	2 374
08	051	Ocampo	7 546	8.95	37.43	4.35	27.95	17.50	47.79	7.35	100.00	53.77	0.435	Alto	32.589	14	808
08	052	Ojinaga	26 304	3.51	23.22	0.92	1.62	1.91	23.07	1.41	13.53	31.11	-1.531	Muy bajo	10.371	57	2 326
08	053	Praxedis G. Guerrero	4 799	4.75	31.38	3.85	0.44	0.25	31.02	1.72	100.00	54.69	-0.704	Bajo	19.718	27	1 795
08	054	Riva Palacio	8 012	1.80	12.89	2.02	0.51	0.48	28.31	0.78	100.00	36.32	-1.281	Muy bajo	13.203	53	2 213
08	055	Rosales	16 785	4.06	24.96	2.24	1.30	0.98	29.56	0.95	66.82	40.77	-1.106	Bajo	15.172	48	2 099
08	056	Rosario	2 235	9.85	45.88	10.72	1.97	4.40	17.94	3.28	100.00	79.20	-0.159	Medio	25.873	20	1 333
08	057	San Francisco de Borja	2 290	8.74	40.00	9.46	4.51	2.72	15.82	3.72	100.00	62.74	-0.424	Medio	22.885	21	1 564
08	058	San Francisco de Conchos	2 983	3.76	22.87	1.21	0.94	2.79	26.18	1.48	100.00	34.30	-1.113	Bajo	15.097	49	2 105
08	059	San Francisco del Oro	4 753	3.99	18.90	4.03	1.47	2.58	23.95	1.24	100.00	33.43	-1.168	Bajo	14.475	50	2 146
08	060	Santa Bárbara	10 427	3.76	17.23	2.71	0.52	2.98	25.35	1.49	15.94	34.48	-1.539	Muy bajo	10.284	58	2 328
08	061	Satevó	3 662	5.11	37.44	4.97	1.76	0.88	19.40	2.20	100.00	54.59	-0.705	Bajo	19.707	28	1 797
08	062	Saucillo	32 325	3.75	22.06	1.78	0.38	0.53	27.76	0.93	65.96	30.80	-1.306	Muy bajo	12.917	55	2 235
08	063	Temósachi	6 211	8.93	42.33	2.44	15.70	9.56	29.66	4.13	100.00	62.53	-0.005	Medio	27.616	17	1 203
08	064	El Tule	1 869	10.98	42.67	15.46	3.42	6.37	20.29	6.05	100.00	68.09	-0.132	Medio	26.177	19	1 311
08	065	Urique	20 386	29.78	52.00	33.62	39.79	28.23	51.78	14.68	100.00	56.74	1.875	Muy alto	48.856	9	83
08	066	Uruachi	8 200	20.95	49.83	18.99	46.98	34.89	48.63	12.97	100.00	82.21	1.887	Muy alto	48.999	8	77
08	067	Valle de Zaragoza	5 105	4.86	34.95	8.00	2.47	3.01	24.93	1.06	100.00	50.53	-0.668	Medio	20.122	25	1 761

Fuente: Estimaciones del CONAPO con base en el INEGI, Censo de Población y Vivienda 2010.

Mapa B.9. Distrito Federal: Grado de marginación por municipio, 2010

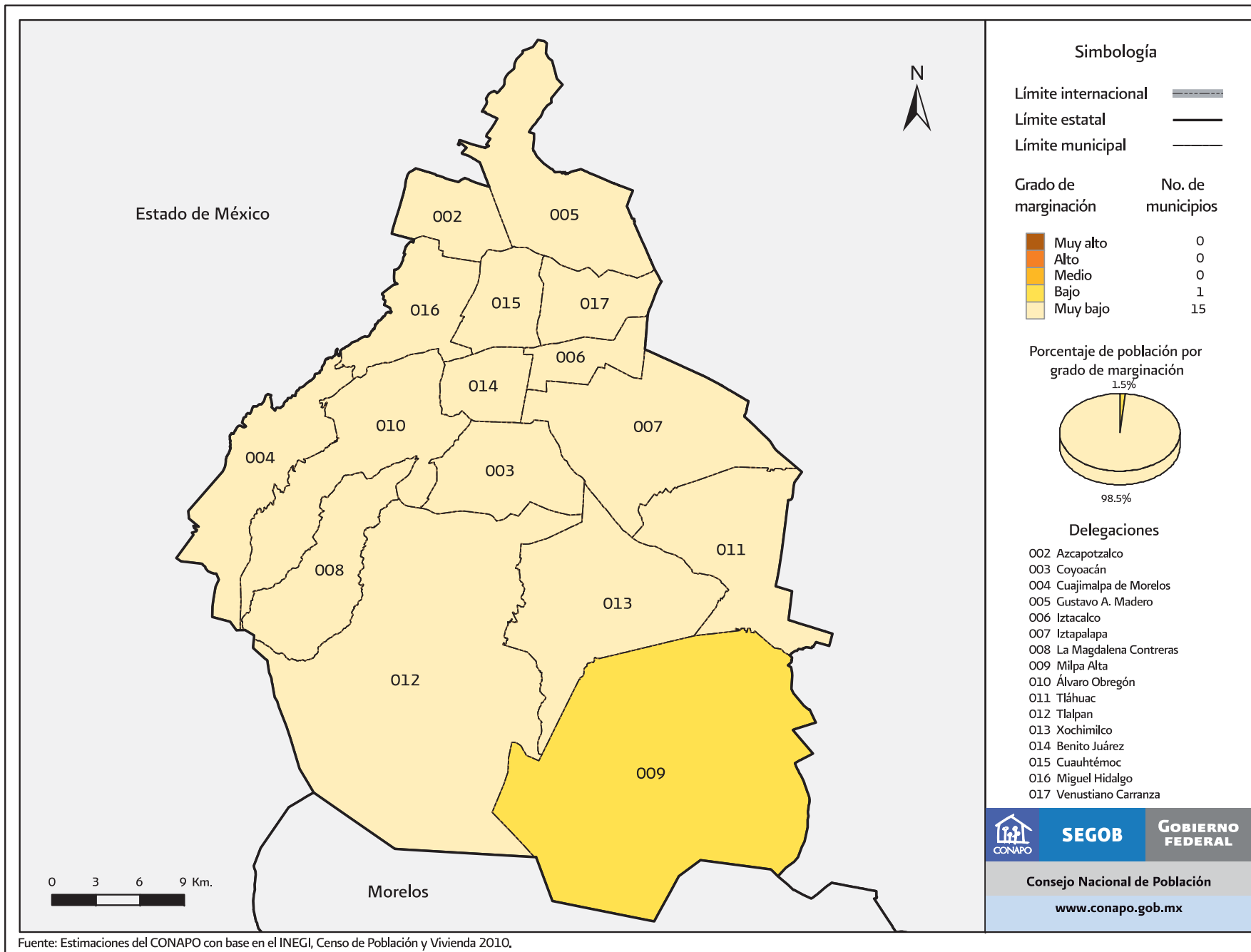

Fuente: Estimaciones del CONAPO con base en el INEGI, Censo de Población y Vivienda 2010.

Cuadro B.9. Distrito Federal: Población total, indicadores socioeconómicos, índice y grado de marginación, lugar que ocupa en el contexto nacional y estatal por municipio, 2010

Clave de la entidad federativa	Clave del municipio	Municipio	Población total	% Población de 15 años o más analfabeta	% Población de 15 años o más sin primaria completa	% Ocupantes en viviendas sin drenaje ni excusado	% Ocupantes en viviendas sin energía eléctrica	% Ocupantes en viviendas sin agua entubada	% Viviendas con algún nivel de hacinamiento	% Ocupantes en viviendas con piso de tierra	% Población en localidades con menos de 5 000 habitantes	% Población ocupada con ingresos de hasta 2 salarios mínimos	Índice de marginación	Grado de marginación	Índice de marginación escala 0 a 100	Lugar que ocupa en el contexto estatal	Lugar que ocupa en el contexto nacional
		Distrito Federal	8 851 080	2.11	8.72	0.08	0.08	1.79	26.08	1.08	0.67	28.51					
09	002	Azcapotzalco	414 711	1.63	7.19	0.03	0.01	0.17	23.39	0.60	0.00	24.34	-1.990	Muy bajo	5.182	12	2 447
09	003	Coyoacán	620 416	1.55	6.48	0.09	0.02	0.06	18.00	0.85	0.00	20.23	-2.107	Muy bajo	3.859	14	2 452
09	004	Cuajimalpa de Morelos	186 391	2.37	9.64	0.13	0.08	1.67	29.51	1.53	1.54	24.21	-1.831	Muy bajo	6.977	8	2 424
09	005	Gustavo A. Madero	1 185 772	2.17	9.15	0.06	0.04	0.29	27.79	0.96	0.00	31.76	-1.817	Muy bajo	7.147	7	2 419
09	006	Iztacalco	384 326	1.79	8.19	0.03	0.02	0.04	25.31	0.75	0.00	26.09	-1.930	Muy bajo	5.865	11	2 442
09	007	Iztapalapa	1 815 786	2.80	10.89	0.08	0.07	0.73	33.09	1.20	0.00	36.04	-1.662	Muy bajo	8.888	4	2 377
09	008	La Magdalena Contreras	239 086	2.65	11.13	0.10	0.09	3.57	30.83	1.36	0.27	26.99	-1.754	Muy bajo	7.857	5	2 404
09	009	Milpa Alta	130 582	4.06	12.70	0.68	0.42	10.71	42.98	4.22	21.61	52.39	-1.115	Bajo	15.068	1	2 108
09	010	Álvaro Obregón	727 034	2.19	9.43	0.04	0.04	0.76	26.94	1.18	0.05	23.64	-1.895	Muy bajo	6.259	9	2 437
09	011	Tláhuac	360 265	2.46	9.65	0.13	0.16	1.60	33.11	1.49	2.27	38.29	-1.644	Muy bajo	9.096	3	2 368
09	012	Tlalpan	650 567	2.25	9.46	0.13	0.23	11.37	26.07	1.46	1.78	25.60	-1.794	Muy bajo	7.399	6	2 414
09	013	Xochimilco	415 007	2.73	9.92	0.19	0.31	6.69	32.80	2.38	1.72	32.72	-1.643	Muy bajo	9.103	2	2 367
09	014	Benito Juárez	385 439	0.56	3.06	0.02	0.01	0.04	8.19	0.26	0.00	17.07	-2.342	Muy bajo	1.211	16	2 456
09	015	Cuauhtémoc	531 831	1.44	6.45	0.05	0.05	0.08	19.42	0.33	0.00	26.07	-2.042	Muy bajo	4.598	13	2 450
09	016	Miguel Hidalgo	372 889	1.21	6.02	0.02	0.02	0.03	17.06	0.52	0.00	20.63	-2.134	Muy bajo	3.557	15	2 453
09	017	Venustiano Carranza	430 978	1.58	7.41	0.04	0.03	0.03	26.63	0.42	0.00	28.64	-1.908	Muy bajo	6.110	10	2 438

Fuente: Estimaciones del CONAPO con base en el INEGI, Censo de Población y Vivienda 2010.

Mapa B.10. Durango: Grado de marginación por municipio, 2010

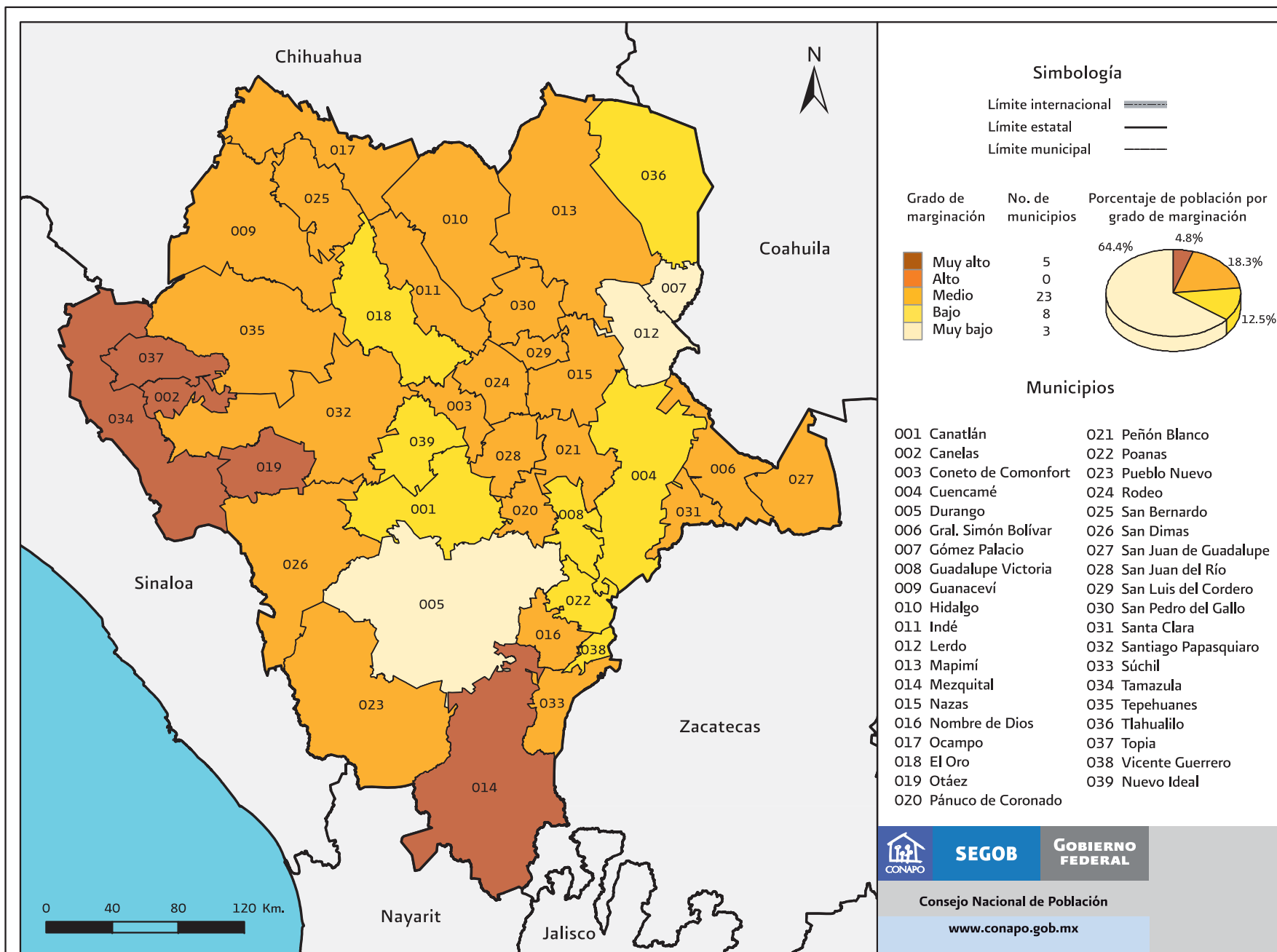

Fuente: Estimaciones del CONAPO con base en el INEGI, Censo de Población y Vivienda 2010.

Cuadro B.10. Durango: Población total, indicadores socioeconómicos, índice y grado de marginación, lugar que ocupa en el contexto nacional y estatal por municipio, 2010

Clave de la entidad federativa	Clave del municipio	Municipio	Población total	% Población de 15 años o más analfabeta	% Población de 15 años o más sin primaria completa	% Ocupantes en viviendas sin drenaje ni excusado	% Ocupantes en viviendas sin energía eléctrica	% Ocupantes en viviendas sin agua entubada	% Viviendas con algún nivel de hacinamiento	% Ocupantes en viviendas con piso de tierra	% Población en localidades con menos de 5 000 habitantes	% Población ocupada con ingresos de hasta 2 salarios mínimos	Índice de marginación	Grado de marginación	Índice de marginación escala 0 a 100	Lugar que ocupa en el contexto estatal	Lugar que ocupa en el contexto nacional
		Durango	1 632 934	3.84	18.76	5.85	4.19	5.73	32.60	7.01	36.19	40.61					
10	001	Canatlán	31 401	3.50	22.43	10.85	1.85	3.27	27.95	5.93	63.39	61.79	-0.804	Bajo	18.591	32	1 878
10	002	Canelas	4 122	13.95	42.91	19.77	44.19	30.43	44.93	22.74	100.00	79.37	1.612	Muy alto	45.891	3	154
10	003	Coneto de Comonfort	4 530	4.86	32.45	25.48	1.95	3.25	37.55	5.10	100.00	76.30	-0.066	Medio	26.922	13	1 256
10	004	Cuencamé	33 664	4.11	24.76	10.12	1.48	4.68	37.57	4.82	70.75	51.48	-0.723	Bajo	19.497	29	1 814
10	005	Durango	582 267	2.17	12.48	1.63	0.61	1.39	27.22	4.37	10.92	33.18	-1.636	Muy bajo	9.185	39	2 359
10	006	General Simón Bolívar	10 629	6.36	36.29	16.25	1.23	8.91	40.23	4.35	100.00	68.06	-0.107	Medio	26.458	14	1 281
10	007	Gómez Palacio	327 985	2.43	13.14	1.75	0.22	0.13	31.65	4.57	21.54	31.48	-1.551	Muy bajo	10.145	38	2 333
10	008	Guadalupe Victoria	34 052	3.33	22.22	4.59	0.48	2.72	26.96	4.58	51.53	51.45	-1.087	Bajo	15.388	36	2 092
10	009	Guanaceví	10 149	11.11	41.36	9.98	11.91	24.62	41.99	11.73	100.00	53.83	0.304	Medio	31.105	6	925
10	010	Hidalgo	4 265	4.10	27.48	7.56	2.60	8.13	27.49	2.75	100.00	67.21	-0.546	Medio	21.505	23	1 655
10	011	Indé	5 280	4.74	34.69	7.58	1.76	1.56	26.35	4.34	100.00	66.36	-0.492	Medio	22.118	21	1 612
10	012	Lerdo	141 043	3.09	16.06	3.54	0.56	0.40	35.72	3.49	33.17	32.76	-1.369	Muy bajo	12.208	37	2 272
10	013	Mapimí	25 137	6.18	27.69	6.04	1.27	4.72	43.46	5.17	41.23	57.73	-0.667	Medio	20.137	27	1 760
10	014	Mezquital	33 396	28.65	49.46	38.33	65.80	68.05	67.06	45.69	100.00	70.35	3.397	Muy alto	66.056	1	5
10	015	Nazas	12 411	5.57	29.62	10.00	1.85	0.73	35.43	5.80	100.00	57.24	-0.484	Medio	22.208	20	1 608
10	016	Nombre de Dios	18 488	4.37	27.56	8.83	1.36	1.99	33.01	7.72	71.32	57.42	-0.673	Medio	20.063	28	1 766
10	017	Ocampo	9 626	5.49	26.31	6.77	7.17	7.60	24.61	4.93	100.00	71.35	-0.424	Medio	22.884	16	1 565
10	018	El Oro	11 320	3.84	27.01	8.04	1.72	6.26	23.60	4.01	48.07	55.81	-0.939	Bajo	17.063	34	1 990
10	019	Otáez	5 208	8.71	36.41	32.99	32.98	28.69	58.00	28.26	100.00	83.84	1.590	Muy alto	45.640	4	158
10	020	Pánuco de Coronado	11 927	4.30	28.02	7.03	1.04	2.75	30.92	4.51	100.00	56.01	-0.652	Medio	20.300	26	1 745
10	021	Peñón Blanco	10 473	5.24	26.92	9.23	2.56	17.88	35.87	6.05	49.67	60.29	-0.568	Medio	21.252	24	1 671
10	022	Poanas	24 918	4.60	27.45	5.33	1.15	0.32	31.51	4.52	56.85	61.68	-0.802	Bajo	18.616	31	1 877
10	023	Pueblo Nuevo	49 162	6.64	24.53	16.80	22.01	21.29	54.16	20.71	50.69	51.29	0.261	Medio	30.616	8	955

Continúa...

Cuadro B.10. Durango: Población total, indicadores socioeconómicos, índice y grado de marginación, lugar que ocupa en el contexto nacional y estatal por municipio, 2010

Clave de la entidad federativa	Clave del municipio	Municipio	Población total	% Población de 15 años o más analfabeta	% Población de 15 años o más sin primaria completa	% Ocupantes en viviendas sin drenaje ni excusado	% Ocupantes en viviendas sin energía eléctrica	% Ocupantes en viviendas sin agua entubada	% Viviendas con algún nivel de hacinamiento	% Ocupantes en viviendas con piso de tierra	% Población en localidades con menos de 5 000 habitantes	% Población ocupada con ingresos de hasta 2 salarios mínimos	Índice de marginación	Grado de marginación	Índice de marginación escala 0 a 100	Lugar que ocupa en el contexto estatal	Lugar que ocupa en el contexto nacional
10	024	Rodeo	12 788	4.02	25.29	8.56	2.58	1.61	36.37	2.88	100.00	63.39	-0.539	Medio	21.578	22	1 653
10	025	San Bernardo	3 433	6.68	39.25	24.04	7.11	21.79	23.19	5.78	100.00	78.20	0.139	Medio	29.244	10	1 075
10	026	San Dimas	19 691	5.61	30.08	15.19	23.48	16.68	46.41	15.95	73.98	55.17	0.277	Medio	30.800	7	945
10	027	San Juan de Guadalupe	5 947	8.14	37.50	6.34	3.32	19.88	37.35	3.56	100.00	81.54	0.044	Medio	28.172	11	1 155
10	028	San Juan del Río	11 855	5.02	30.24	9.93	1.40	3.14	33.96	7.23	100.00	61.20	-0.440	Medio	22.697	19	1 581
10	029	San Luis del Cordero	2 181	6.05	32.51	5.91	2.03	0.83	33.09	0.79	100.00	70.38	-0.436	Medio	22.742	18	1 573
10	030	San Pedro del Gallo	1 709	4.22	31.62	8.04	2.29	3.90	27.65	1.82	100.00	76.53	-0.432	Medio	22.788	17	1 571
10	031	Santa Clara	7 003	4.40	30.98	9.69	1.10	0.54	35.09	12.58	100.00	80.38	-0.202	Medio	25.394	15	1 373
10	032	Santiago Papasquiaro	44 966	4.68	25.99	10.02	8.75	11.24	33.22	9.64	41.91	49.89	-0.627	Medio	20.592	25	1 725
10	033	Súchil	6 761	8.67	32.60	13.61	9.85	4.53	34.92	12.68	100.00	66.04	0.018	Medio	27.874	12	1 181
10	034	Tamazula	26 368	10.85	36.11	33.46	21.02	64.39	59.38	34.25	100.00	72.72	1.630	Muy alto	46.096	2	148
10	035	Tepehuanes	10 745	7.87	37.32	21.53	15.90	21.50	29.92	11.14	100.00	51.86	0.183	Medio	29.737	9	1 030
10	036	Tlahualilo	22 244	4.90	24.94	5.41	1.06	2.46	35.03	7.54	57.22	52.82	-0.820	Bajo	18.405	33	1 890
10	037	Topia	8 581	7.73	35.47	19.88	38.74	24.83	46.98	24.36	100.00	45.57	0.947	Muy alto	38.368	5	432
10	038	Vicente Guerrero	21 117	3.83	21.58	2.35	1.02	0.73	30.19	5.61	24.32	61.31	-1.075	Bajo	15.521	35	2 086
10	039	Nuevo Ideal	26 092	3.91	30.05	5.75	0.89	6.41	33.55	3.33	58.32	57.25	-0.760	Bajo	19.090	30	1 841

Fuente: Estimaciones del CONAPO con base en el INEGI, Censo de Población y Vivienda 2010.

Mapa B.11. Guanajuato: Grado de marginación por municipio, 2010

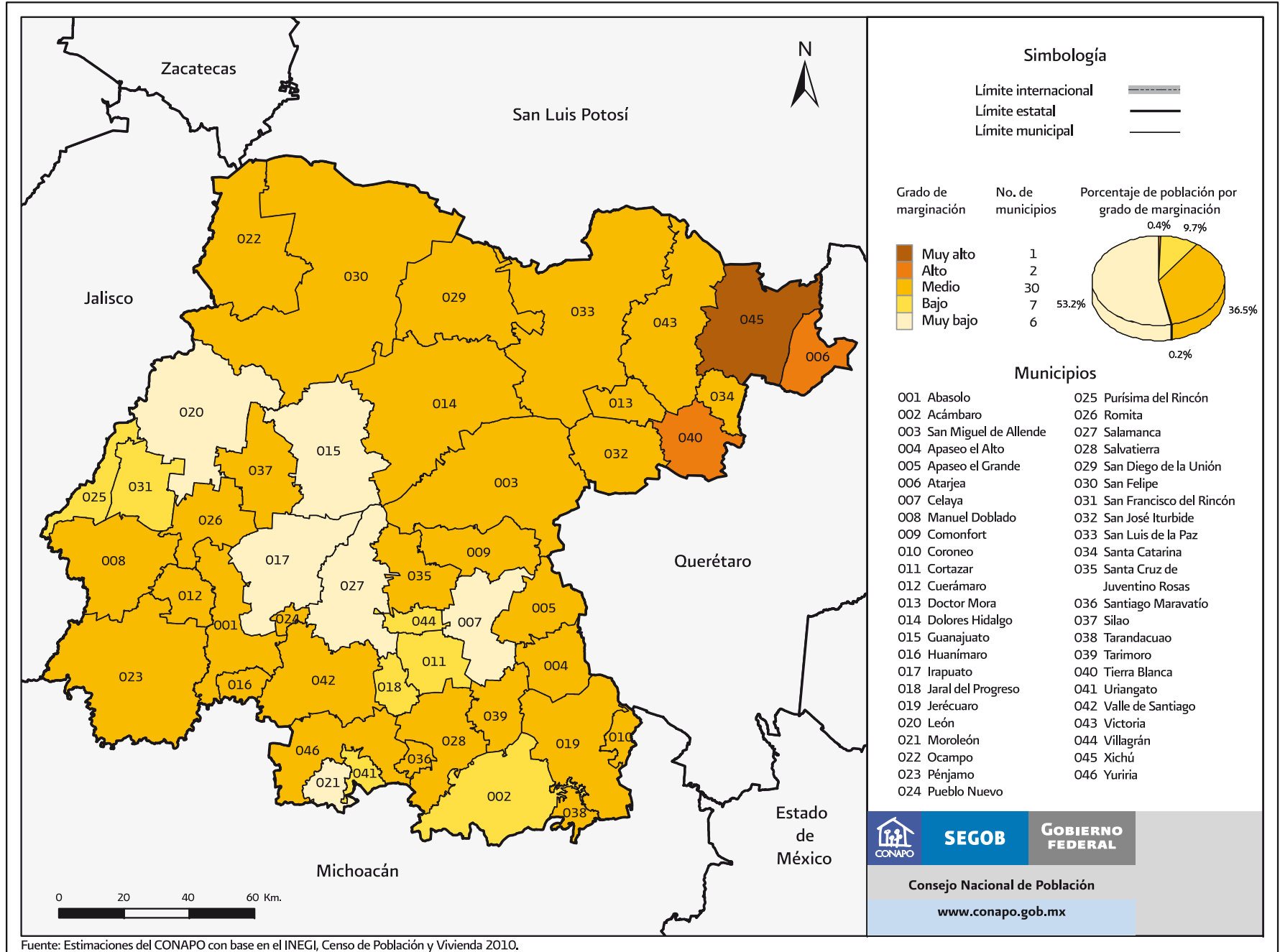

Fuente: Estimaciones del CONAPO con base en el INEGI, Censo de Población y Vivienda 2010.

Cuadro B.11. Guanajuato: Población total, indicadores socioeconómicos, índice y grado de marginación, lugar que ocupa en el contexto estatal y nacional por municipio, 2010

Clave de la entidad federativa	Clave del municipio	Municipio	Población total	% Población de 15 años o más analfabeta	% Población de 15 años o más sin primaria completa	% Ocupantes en viviendas sin drenaje ni excusado	% Ocupantes en viviendas sin energía eléctrica	% Ocupantes en viviendas sin agua entubada	% Viviendas con algún nivel de hacinamiento	% Ocupantes en viviendas con piso de tierra	% Población en localidades con menos de 5 000 habitantes	% Población ocupada con ingresos de hasta 2 salarios mínimos	Índice de marginación	Grado de marginación	Índice de marginación escala 0 a 100	Lugar que ocupa en el contexto estatal	Lugar que ocupa en el contexto nacional
		Guanajuato	5 486 372	8.23	24.01	6.39	1.49	5.37	36.27	4.25	34.67	39.22					
11	001	Abasolo	84 332	11.81	34.48	12.35	1.63	4.31	45.16	3.57	67.52	67.07	-0.182	Medio	25.622	13	1 357
11	002	Acámbaro	109 030	10.87	28.65	4.34	1.18	2.40	31.91	2.32	41.37	56.10	-0.793	Bajo	18.710	34	1 871
11	003	San Miguel de Allende	160 383	12.00	29.23	18.84	3.67	9.78	42.26	6.19	56.47	42.77	-0.389	Medio	23.273	22	1 532
11	004	Apaseo el Alto	64 433	11.49	31.21	10.06	2.20	2.19	42.04	4.57	56.56	52.68	-0.476	Medio	22.296	27	1 601
11	005	Apaseo el Grande	85 319	10.29	26.31	5.81	1.55	6.29	41.60	3.86	63.36	48.72	-0.628	Medio	20.575	31	1 726
11	006	Atarjea	5 610	19.95	40.75	27.70	10.32	47.81	44.19	7.04	100.00	66.42	0.886	Alto	37.683	2	475
11	007	Celaya	468 469	5.45	16.49	1.20	0.98	2.66	29.53	5.97	20.25	33.47	-1.408	Muy bajo	11.758	45	2 286
11	008	Manuel Doblado	37 145	13.24	37.76	14.68	3.00	3.74	39.58	3.16	62.43	62.01	-0.200	Medio	25.409	14	1 369
11	009	Comonfort	77 794	12.50	30.37	16.92	3.21	12.32	47.90	10.52	52.35	51.56	-0.180	Medio	25.641	12	1 353
11	010	Coroneo	11 691	12.44	34.69	10.67	2.60	1.84	36.53	2.44	100.00	64.21	-0.201	Medio	25.402	15	1 371
11	011	Cortazar	88 397	7.90	23.85	3.74	0.95	2.14	36.43	7.49	30.25	41.67	-0.999	Bajo	16.379	38	2 037
11	012	Cuerámbaro	27 308	11.84	31.11	6.87	2.17	1.74	38.82	4.61	48.92	63.50	-0.475	Medio	22.302	26	1 600
11	013	Doctor Mora	23 324	16.28	34.00	17.51	2.89	0.67	49.51	3.62	77.96	61.56	0.001	Medio	27.680	10	1 197
11	014	Dolores Hidalgo Cuna de la Independencia Nal.	148 173	11.92	32.26	18.37	4.17	5.41	46.07	8.56	60.02	56.71	-0.144	Medio	26.043	11	1 317
11	015	Guanajuato	171 709	5.21	16.92	6.12	1.95	10.16	33.33	2.60	31.86	28.81	-1.273	Muy bajo	13.294	42	2 210
11	016	Huanímaro	20 117	9.23	33.70	5.11	1.22	0.81	39.97	1.93	72.64	66.99	-0.423	Medio	22.894	24	1 563
11	017	Irapuato	529 440	6.25	18.50	3.26	0.76	2.21	34.69	3.64	24.56	34.20	-1.287	Muy bajo	13.129	43	2 222
11	018	Jaral del Progreso	36 584	9.41	25.99	3.23	1.09	0.36	36.88	2.91	44.08	54.75	-0.822	Bajo	18.385	35	1 891
11	019	Jerécuaro	50 832	17.48	39.89	25.74	3.22	11.84	41.12	2.64	84.76	79.51	0.371	Medio	31.861	4	871
11	020	León	1 436 480	5.11	17.83	1.05	0.79	7.10	31.80	2.84	8.22	26.01	-1.501	Muy bajo	10.715	46	2 316
11	021	Moroleón	49 364	7.42	25.82	2.06	0.30	1.05	25.22	1.55	12.49	39.55	-1.329	Muy bajo	12.660	44	2 244
11	022	Ocampo	22 683	13.44	39.08	15.79	5.53	7.48	43.04	3.43	71.35	67.74	0.053	Medio	28.266	9	1 149
11	023	Pénjamo	149 936	11.54	34.23	13.30	2.09	5.70	39.48	4.14	66.57	57.41	-0.323	Medio	24.020	21	1 478

Continúa...

Cuadro B.1.1. Guanajuato: Población total, indicadores socioeconómicos, índice y grado de marginación, lugar que ocupa en el contexto estatal y nacional por municipio, 2010

Clave de la entidad federativa	Clave del municipio	Municipio	Población total	% Población de 15 años o más analfabeta	% Población de 15 años o más sin primaria completa	% Ocupantes en viviendas sin drenaje ni excusado	% Ocupantes en viviendas sin energía eléctrica	% Ocupantes en viviendas sin agua entubada	% Viviendas con algún nivel de hacinamiento	% Ocupantes en viviendas con piso de tierra	% Población en localidades con menos de 5 000 habitantes	% Población ocupada con ingresos de hasta 2 salarios mínimos	Índice de marginación	Grado de marginación	Índice de marginación escala 0 a 100	Lugar que ocupa en el contexto estatal	Lugar que ocupa en el contexto nacional
11	024	Pueblo Nuevo	11 169	13.09	34.70	7.49	1.07	1.03	36.32	1.82	100.00	61.58	-0.295	Medio	24.340	19	1 453
11	025	Purísima del Rincón	68 795	7.02	28.16	1.95	1.18	1.29	47.11	2.63	36.75	28.85	-0.997	Bajo	16.411	37	2 034
11	026	Romita	56 655	11.34	35.60	8.41	1.19	1.99	45.82	4.93	62.62	62.51	-0.281	Medio	24.501	17	1 439
11	027	Salamanca	260 732	7.36	19.77	3.13	0.54	2.33	29.83	2.78	29.36	37.77	-1.269	Muy bajo	13.329	41	2 207
11	028	Salvatierra	97 054	11.96	32.18	4.12	1.15	2.43	34.53	4.94	45.36	59.63	-0.605	Medio	20.841	30	1 710
11	029	San Diego de la Unión	37 103	14.91	38.82	31.53	3.07	3.01	46.27	6.61	80.82	70.01	0.307	Medio	31.143	5	922
11	030	San Felipe	106 952	13.32	35.16	24.71	3.68	15.54	49.20	5.28	67.88	60.44	0.124	Medio	29.077	8	1 088
11	031	San Francisco del Rincón	113 570	8.14	26.36	5.49	0.60	2.56	38.27	2.67	37.36	30.48	-1.059	Bajo	15.708	39	2 075
11	032	San José Iturbide	72 411	9.98	24.83	9.51	2.11	1.80	42.90	5.16	67.59	38.09	-0.690	Medio	19.877	33	1 783
11	033	San Luis de la Paz	115 656	12.83	31.22	16.08	3.56	6.86	47.47	9.00	51.04	54.15	-0.206	Medio	25.342	16	1 377
11	034	Santa Catarina	5 120	18.73	35.99	18.49	10.71	7.06	41.33	4.42	100.00	57.86	0.256	Medio	30.561	7	961
11	035	Santa Cruz de Juventino Rosas	79 214	12.26	32.78	8.53	1.75	3.67	44.94	9.25	38.41	64.60	-0.315	Medio	24.116	20	1 468
11	036	Santiago Maravatío	6 670	16.41	39.44	2.18	0.38	0.36	28.65	3.03	100.00	64.30	-0.289	Medio	24.401	18	1 449
11	037	Silao	173 024	8.74	25.60	6.16	1.34	9.89	46.24	3.81	53.85	44.94	-0.661	Medio	20.199	32	1 752
11	038	Tarandacuao	11 641	10.40	31.08	5.52	2.64	2.26	34.28	2.60	47.96	65.54	-0.573	Medio	21.201	29	1 676
11	039	Tarimoro	35 571	13.65	37.33	5.19	1.35	2.03	34.02	5.21	65.74	58.36	-0.413	Medio	23.006	23	1 549
11	040	Tierra Blanca	18 175	16.37	35.39	36.92	9.45	9.94	58.03	10.21	100.00	57.87	0.678	Alto	35.330	3	616
11	041	Uriangato	59 305	7.76	29.92	1.96	0.47	1.03	32.87	1.48	13.36	40.84	-1.146	Bajo	14.724	40	2 131
11	042	Valle de Santiago	141 058	10.27	31.76	8.92	0.94	1.77	39.05	4.14	51.75	56.87	-0.555	Medio	21.397	28	1 660
11	043	Victoria	19 820	14.32	30.57	28.98	5.80	21.90	45.94	8.19	100.00	52.33	0.258	Medio	30.586	6	958
11	044	Villagrán	55 782	7.90	21.88	1.63	1.17	4.52	38.68	7.41	31.62	45.53	-0.960	Bajo	16.827	36	2 004
11	045	Xichú	11 560	20.94	42.34	34.31	12.14	35.28	46.91	8.18	100.00	70.92	1.040	Muy alto	39.429	1	381
11	046	Yuriria	70 782	12.72	37.36	8.23	0.84	4.12	37.47	4.28	55.15	56.35	-0.424	Medio	22.876	25	1 566

Fuente: Estimaciones del CONAPO con base en el INEGI, Censo de Población y Vivienda 2010.

Mapa B.12. Guerrero: Grado de marginación por municipio, 2010

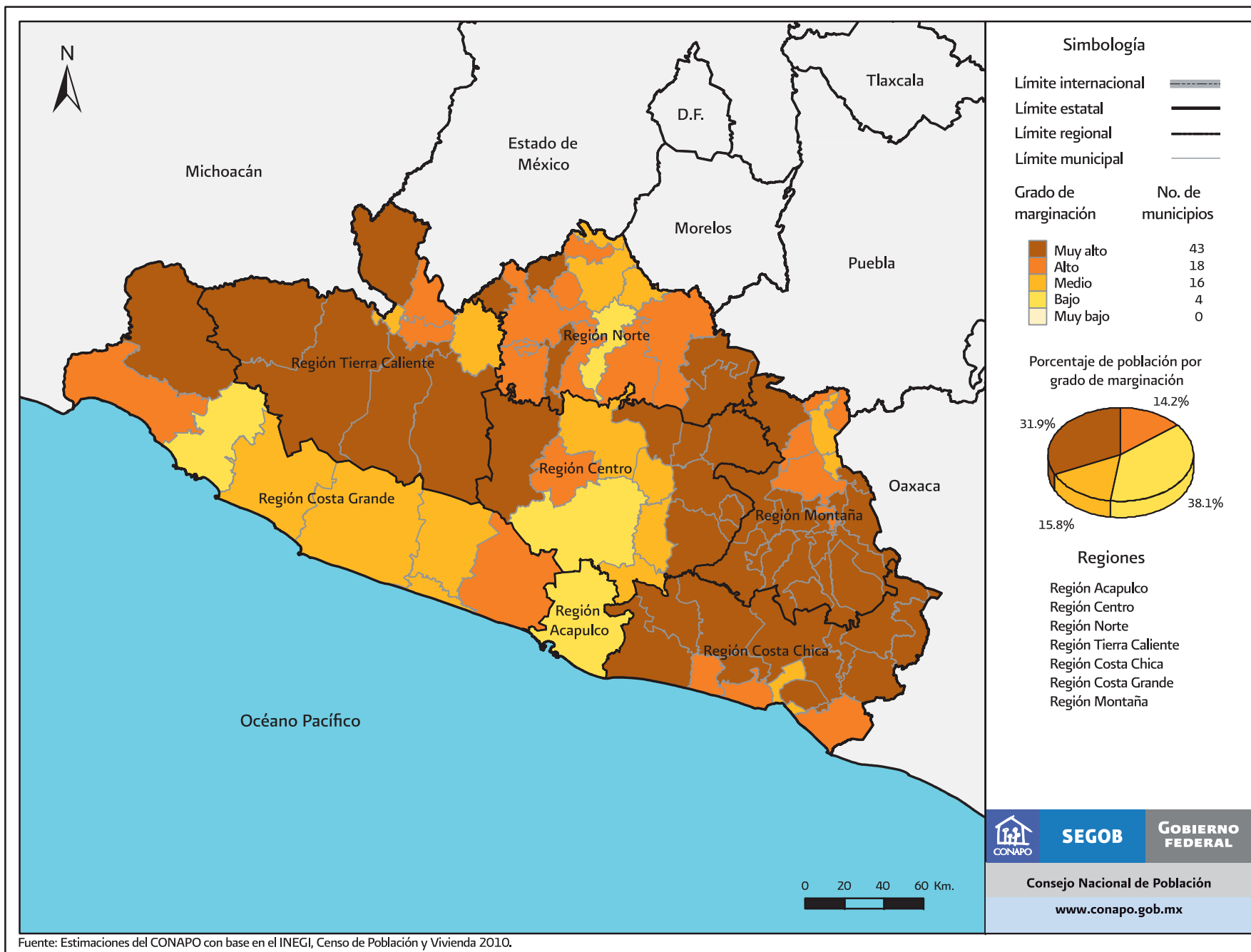

Fuente: Estimaciones del CONAPO con base en el INEGI, Censo de Población y Vivienda 2010.

Mapa B.12.1. Guerrero. Regiones Acapulco y Centro: Grado de marginación por municipio, 2010

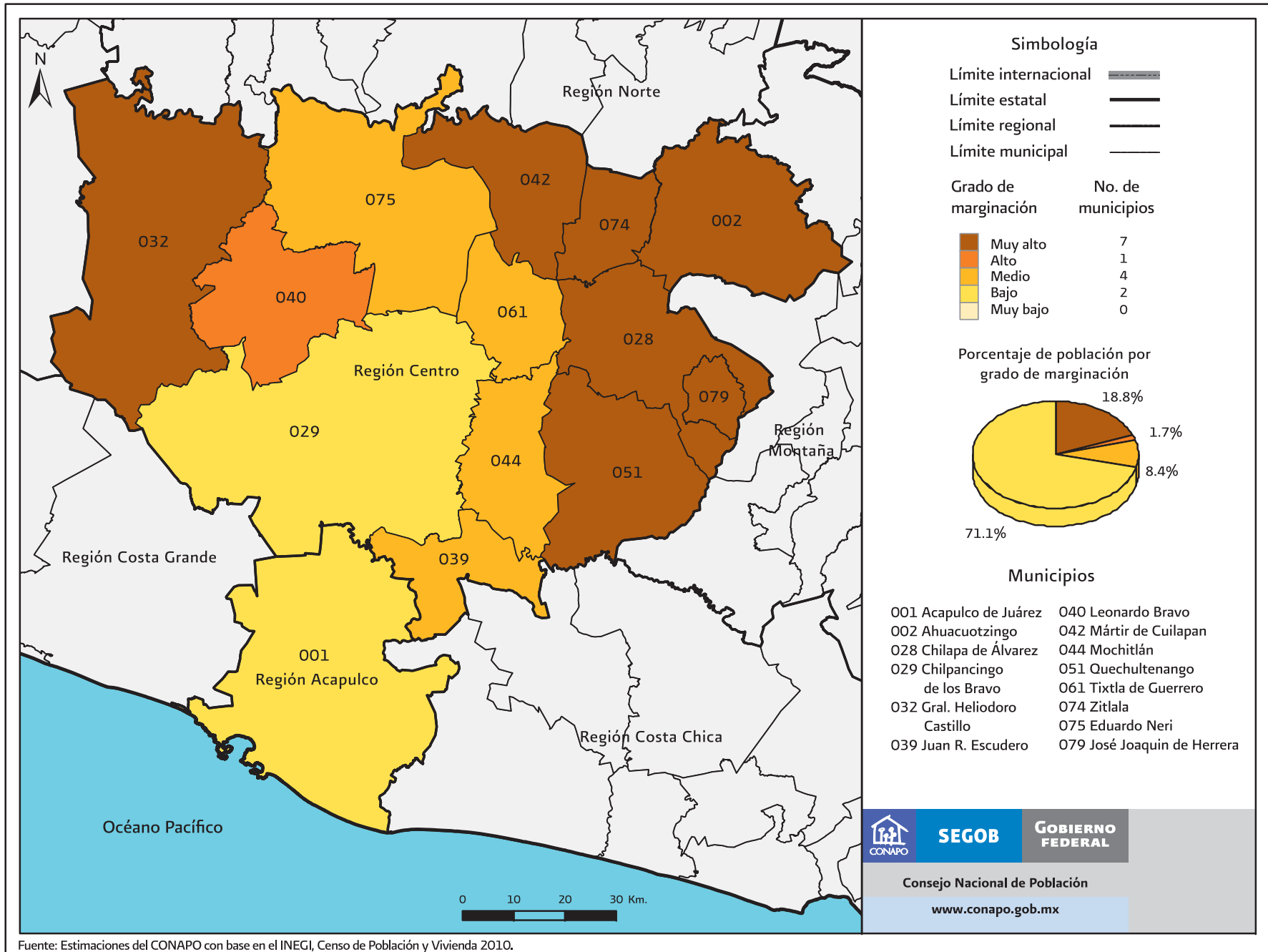

Fuente: Estimaciones del CONAPO con base en el INEGI, Censo de Población y Vivienda 2010.

Mapa B.12.2. Guerrero. Región Norte: Grado de marginación por municipio, 2010

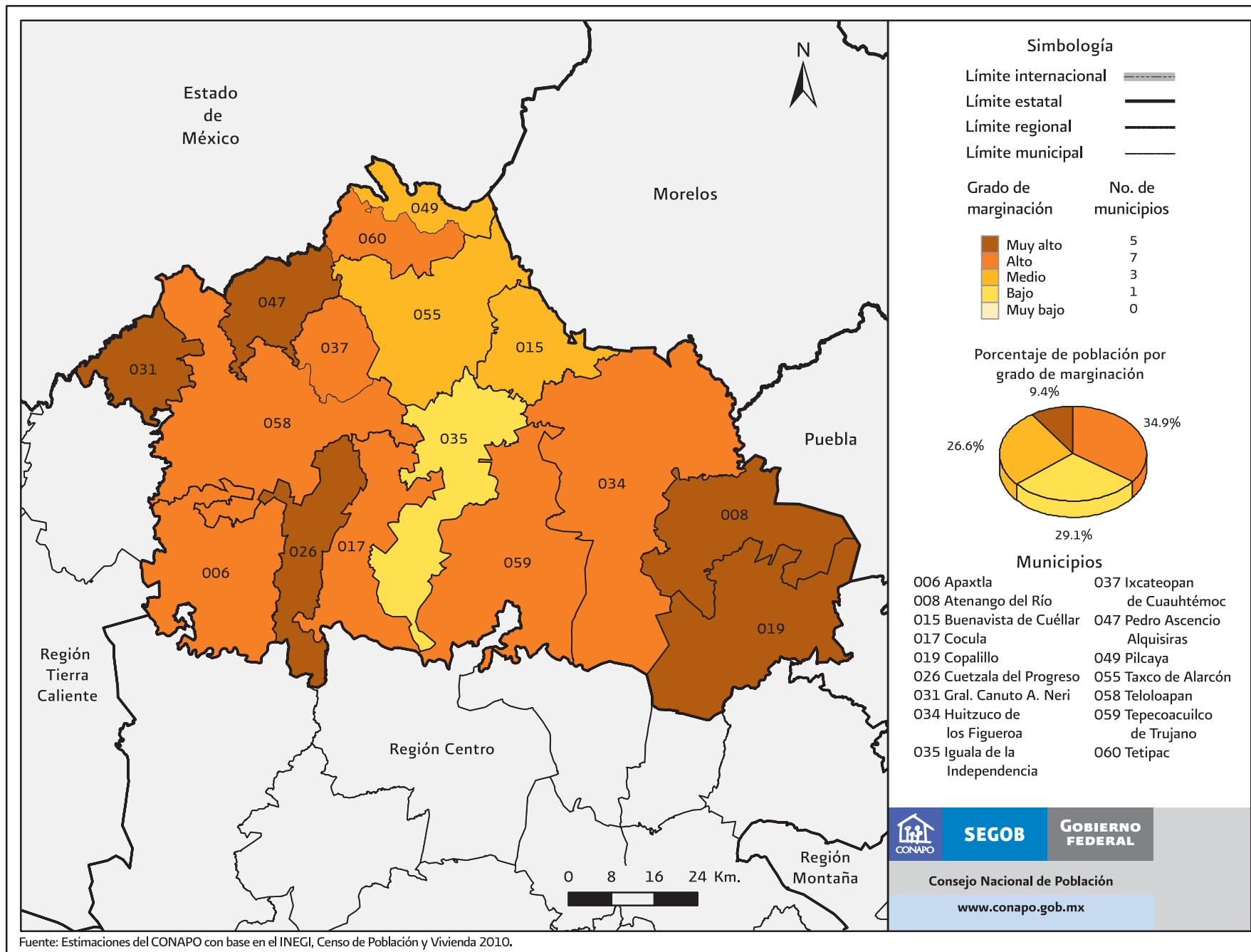

Fuente: Estimaciones del CONAPO con base en el INEGI, Censo de Población y Vivienda 2010.

Mapa B.12.3. Guerrero. Región Tierra Caliente: Grado de marginación por municipio, 2010

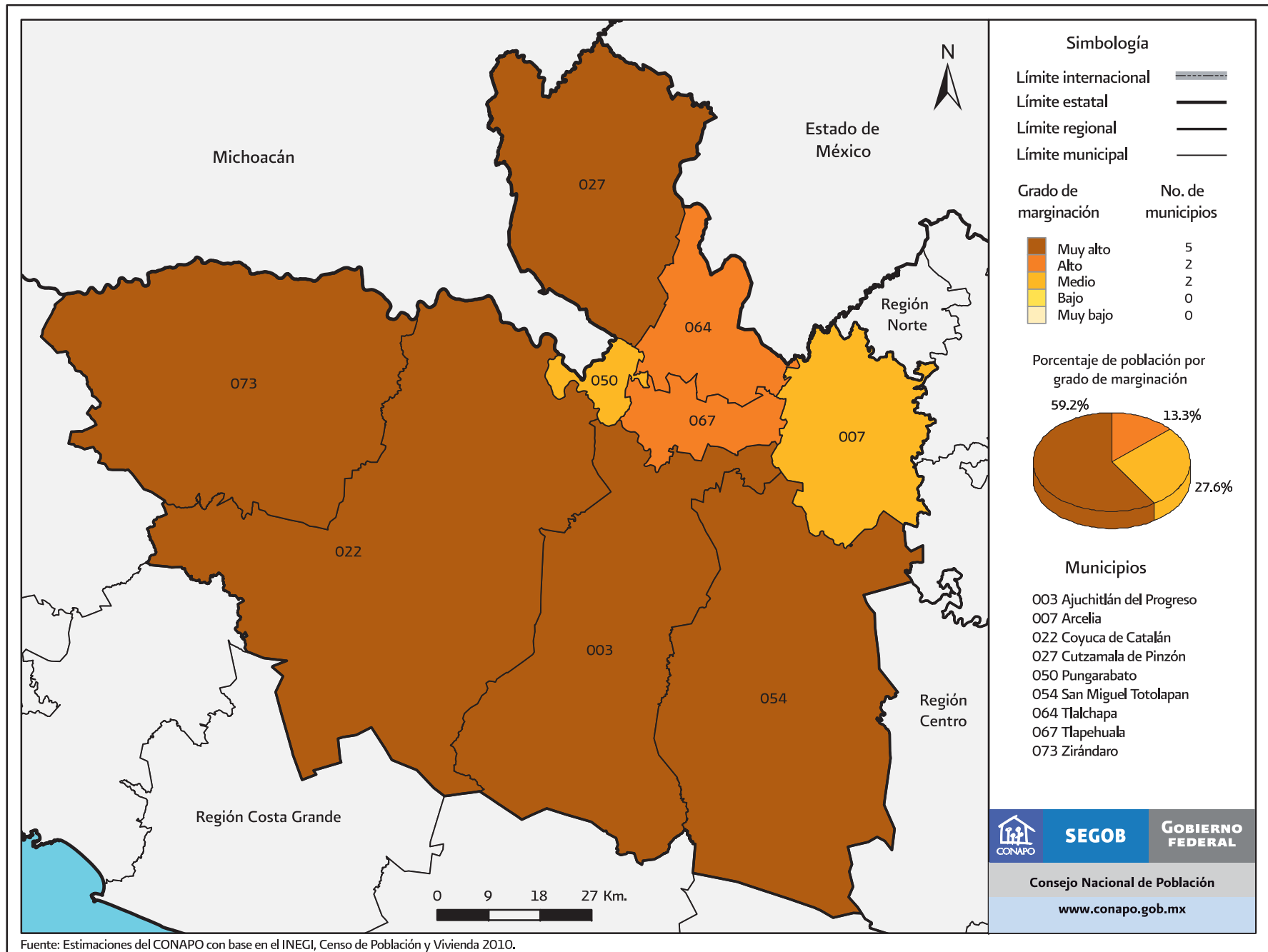

Fuente: Estimaciones del CONAPO con base en el INEGI, Censo de Población y Vivienda 2010.

Mapa B.12.4. Guerrero. Región Costa Chica: Grado de marginación por municipio, 2010

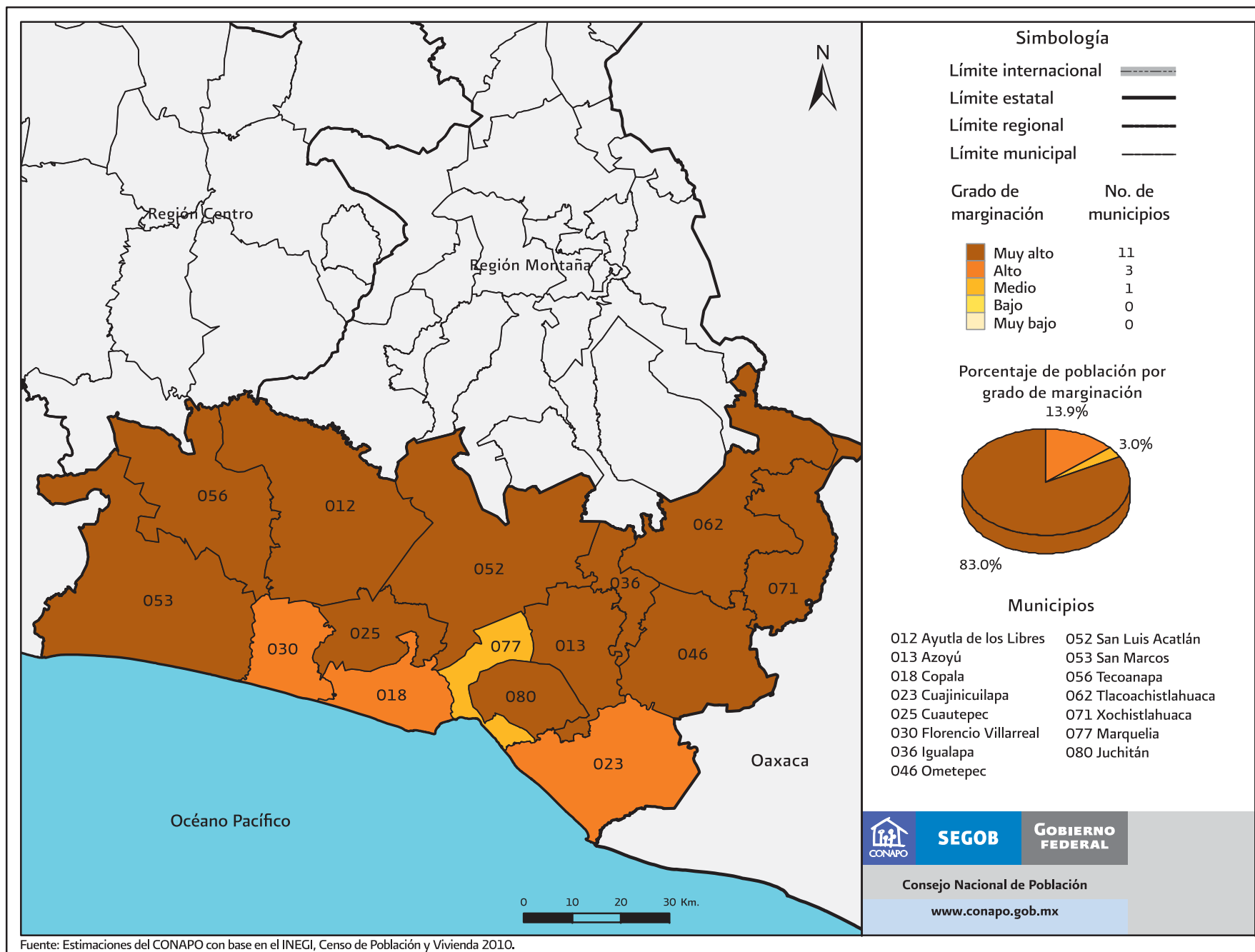

Fuente: Estimaciones del CONAPO con base en el INEGI, Censo de Población y Vivienda 2010.

Mapa B.12.5. Guerrero. Región Costa Grande: Grado de marginación por municipio, 2010

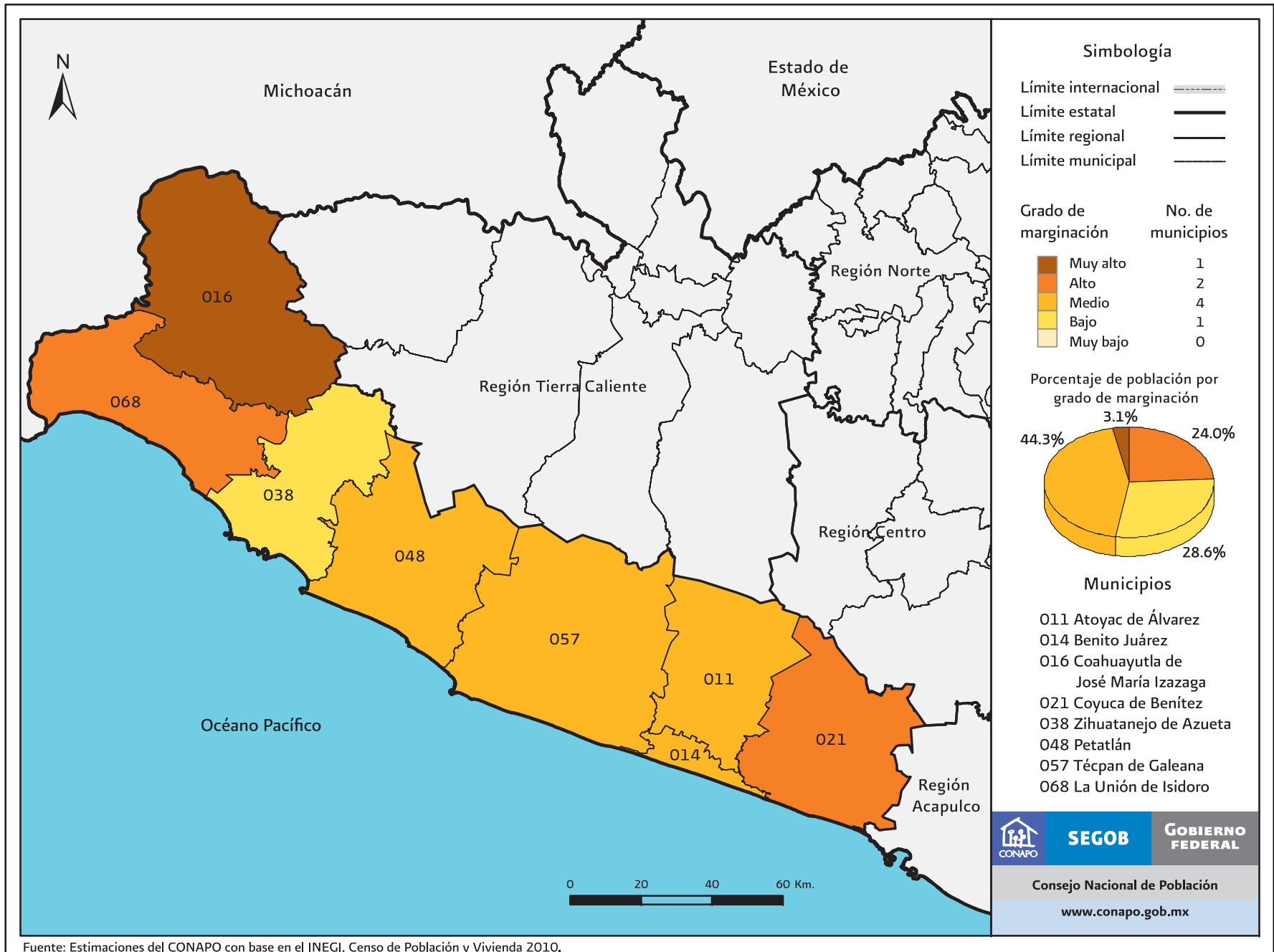

Fuente: Estimaciones del CONAPO con base en el INEGI, Censo de Población y Vivienda 2010.

Mapa B.12.6. Guerrero. Región Montaña: Grado de marginación por municipio, 2010

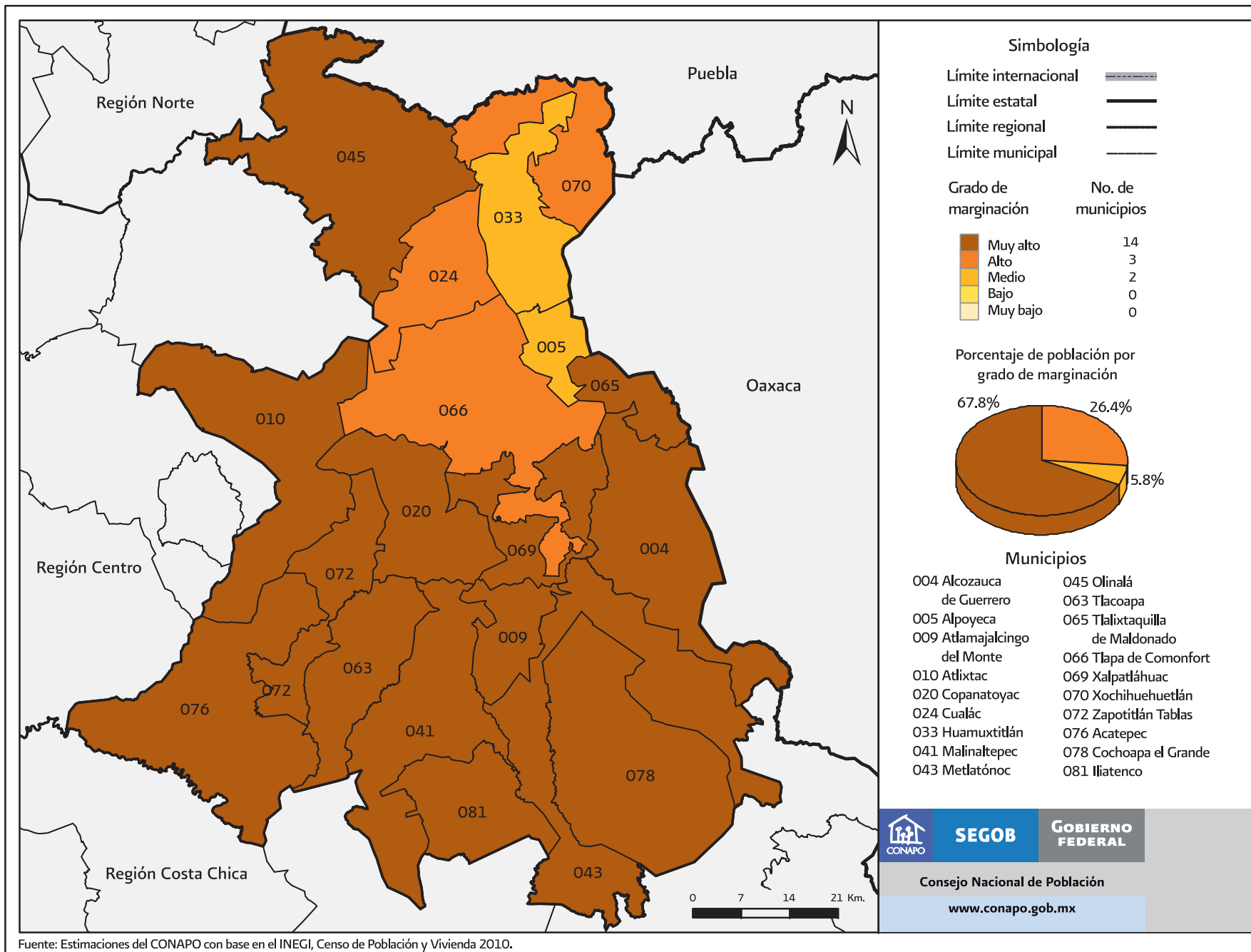

Fuente: Estimaciones del CONAPO con base en el INEGI, Censo de Población y Vivienda 2010.

Cuadro B.12. Guerrero: Población total, indicadores socioeconómicos, índice y grado de marginación, lugar que ocupa en el contexto nacional y estatal por municipio, 2010

Clave de la entidad federativa	Clave del municipio	Municipio	Población total	% Población de 15 años o más analfabeta	% Población de 15 años o más sin primaria completa	% Ocupantes en viviendas sin drenaje ni excusado	% Ocupantes en viviendas sin energía eléctrica	% Ocupantes en viviendas sin agua entubada	% Viviendas con algún nivel de hacinamiento	% Ocupantes en viviendas con piso de tierra	% Población en localidades con menos de 5 000 habitantes	% Población ocupada con ingresos de hasta 2 salarios mínimos	Índice de marginación	Grado de marginación	Índice de marginación escala 0 a 100	Lugar que ocupa en el contexto estatal	Lugar que ocupa en el contexto nacional
		Guerrero	3 388 768	16.82	31.60	19.58	4.38	29.79	50.18	19.61	49.68	54.94					
12	001	Acapulco de Juárez	789 971	8.04	18.89	7.66	0.36	18.13	41.16	12.01	12.43	42.69	-0.872	Bajo	17.818	80	1 932
12	002	Ahuacutzingo	25 027	35.55	58.54	31.50	8.10	28.68	68.34	16.92	100.00	86.64	1.949	Muy alto	49.699	18	64
12	003	Ajuchitlán del Progreso	38 203	22.27	44.71	30.81	8.43	78.96	61.67	29.32	83.28	68.52	1.664	Muy alto	46.478	26	132
12	004	Alcozauca de Guerrero	18 971	50.06	67.27	52.85	5.00	60.52	66.01	20.98	100.00	82.38	2.745	Muy alto	58.692	5	15
12	005	Alpoyeca	6 637	20.15	41.73	2.86	2.96	6.63	49.17	16.76	100.00	65.70	0.372	Medio	31.871	64	870
12	006	Apaxtla	12 389	18.84	37.10	24.04	2.26	26.43	46.95	23.82	43.20	68.49	0.488	Alto	33.190	57	767
12	007	Arcelia	32 181	16.75	30.84	16.82	3.29	28.68	49.81	28.05	41.94	52.02	0.237	Medio	30.354	67	977
12	008	Atenango del Río	8 390	22.37	46.77	26.63	3.09	59.21	47.91	11.39	100.00	68.79	1.072	Muy alto	39.784	39	365
12	009	Atlamajalcingo del Monte	5 706	32.23	48.45	48.84	6.38	19.82	70.31	22.27	100.00	88.72	1.933	Muy alto	49.512	20	69
12	010	Atlixac	26 341	41.06	58.64	32.27	9.42	34.25	66.44	24.15	100.00	91.60	2.251	Muy alto	53.111	15	38
12	011	Atoyac de Álvarez	61 316	12.71	30.60	14.27	3.15	16.32	53.79	33.18	65.09	66.93	0.388	Medio	32.056	62	856
12	012	Ayutla de los Libres	62 690	24.70	39.18	52.00	10.86	19.98	70.22	16.96	75.48	78.13	1.500	Muy alto	44.619	29	185
12	013	Azoyú	14 429	23.36	39.59	28.13	5.75	39.70	57.61	15.01	100.00	67.63	1.072	Muy alto	39.790	38	364
12	014	Benito Juárez	15 019	12.39	28.72	11.19	3.04	26.68	40.27	16.54	52.06	55.12	-0.157	Medio	25.903	74	1 330
12	015	Buenavista de Cuéllar	12 688	12.14	31.09	5.24	1.20	9.91	36.25	9.69	43.80	54.33	-0.527	Medio	21.723	77	1 635
12	016	Coahuayutla de José María Izazaga	13 025	23.98	49.57	61.50	17.91	68.51	57.43	37.65	100.00	84.86	2.498	Muy alto	55.899	10	27
12	017	Cocula	14 707	17.22	37.60	16.09	1.92	19.81	42.82	26.08	100.00	68.04	0.526	Alto	33.620	55	739
12	018	Copala	13 636	20.04	36.40	25.46	3.07	11.26	51.74	21.28	51.46	66.46	0.468	Alto	32.957	59	786
12	019	Copalillo	14 456	36.35	57.58	37.80	6.05	84.16	69.19	37.96	52.20	78.16	2.374	Muy alto	54.495	13	34
12	020	Copanoyac	18 855	41.42	59.00	62.83	5.97	36.16	73.29	21.92	100.00	78.52	2.469	Muy alto	55.566	11	28
12	021	Coyuca de Benítez	73 460	16.19	31.51	22.89	1.79	46.68	51.21	29.47	73.14	59.69	0.636	Alto	34.862	50	652
12	022	Coyuca de Catalán	42 069	21.96	42.89	27.70	15.26	69.63	47.33	23.99	83.70	68.25	1.420	Muy alto	43.720	30	207

Continúa...

Cuadro B.12. Guerrero: Población total, indicadores socioeconómicos, índice y grado de marginación, lugar que ocupa en el contexto nacional y estatal por municipio, 2010

Clave de la entidad federativa	Clave del municipio	Municipio	Población total	% Población de 15 años o más analfabeta	% Población de 15 años o más sin primaria completa	% Ocupantes en viviendas sin drenaje ni excusado	% Ocupantes en viviendas sin energía eléctrica	% Ocupantes en viviendas sin agua entubada	% Viviendas con algún nivel de hacinamiento	% Ocupantes en viviendas con piso de tierra	% Población en localidades con menos de 5 000 habitantes	% Población ocupada con ingresos de hasta 2 salarios mínimos	Índice de marginación	Grado de marginación	Índice de marginación escala 0 a 100	Lugar que ocupa en el contexto estatal	Lugar que ocupa en el contexto nacional
12	023	Cuajinicuilapa	25 922	23.40	43.34	24.66	3.54	25.97	47.81	13.34	60.33	60.39	0.572	Alto	34.138	53	703
12	024	Cualác	7 007	21.89	44.33	15.31	4.29	32.72	59.62	11.13	100.00	70.30	0.899	Alto	37.827	44	469
12	025	Cuautepec	15 115	22.22	38.04	50.22	2.60	51.20	64.47	13.06	100.00	72.95	1.396	Muy alto	43.448	31	217
12	026	Cuetzala del Progreso	9 166	23.93	47.27	15.29	2.84	67.67	45.96	20.09	100.00	84.16	1.277	Muy alto	42.106	33	269
12	027	Cutzamala de Pinzón	21 388	27.03	51.11	17.19	4.57	44.55	44.06	10.58	100.00	72.96	1.035	Muy alto	39.369	40	383
12	028	Chilapa de Álvarez	120 790	31.92	47.33	33.34	4.45	47.88	64.06	22.03	74.21	70.37	1.540	Muy alto	45.069	28	170
12	029	Chilpancingo de los Bravo	241 717	7.91	18.28	3.60	1.34	20.27	43.69	17.94	13.43	35.68	-0.849	Bajo	18.080	79	1 910
12	030	Florencio Villarreal	20 175	19.01	33.64	26.66	1.23	34.17	55.63	11.73	41.60	70.29	0.471	Alto	32.991	58	784
12	031	General Canuto A. Neri	6 301	20.03	40.95	28.95	4.42	71.48	43.26	20.99	100.00	74.54	1.196	Muy alto	41.185	35	306
12	032	General Heliodoro Castillo	36 586	17.83	42.53	32.31	25.99	42.81	71.01	31.57	81.28	85.28	1.959	Muy alto	49.812	17	63
12	033	Huamuxtlán	14 393	20.70	38.35	4.53	1.31	7.35	45.92	15.77	57.88	69.89	0.137	Medio	29.221	70	1 079
12	034	Huitzoco de los Figueroa	37 364	17.20	37.90	17.38	2.21	54.71	41.57	22.82	53.23	52.31	0.400	Alto	32.196	61	844
12	035	Iguala de la Independencia	140 363	7.68	19.86	2.60	1.27	26.01	38.37	15.28	15.60	41.12	-0.841	Bajo	18.173	78	1 907
12	036	Igualapa	10 815	22.04	39.60	40.62	6.07	22.80	62.00	13.14	100.00	74.93	1.169	Muy alto	40.884	36	315
12	037	Ixcateopan de Cuauhtémoc	6 603	14.74	37.26	21.16	1.31	35.89	45.75	24.74	100.00	66.87	0.638	Alto	34.879	49	651
12	038	José Azueta	118 211	7.74	20.65	4.38	1.16	15.77	41.48	13.86	22.22	34.86	-0.896	Bajo	17.549	81	1 949
12	039	Juan R. Escudero	24 364	16.13	34.58	9.47	1.54	25.30	52.11	18.37	52.64	67.95	0.246	Medio	30.454	66	968
12	040	Leonardo Bravo	24 720	19.24	39.36	11.88	2.67	4.48	64.28	28.15	56.76	82.35	0.714	Alto	35.743	48	585
12	041	Malinaltepec	29 599	24.04	37.21	48.65	14.05	58.90	67.19	24.99	100.00	79.28	1.938	Muy alto	49.569	19	67
12	042	Mártir de Cuilapan	17 702	35.72	55.71	16.46	2.77	38.51	64.82	32.96	100.00	78.28	1.787	Muy alto	47.868	22	100
12	043	Metlatónoc	18 976	52.50	68.55	58.31	11.12	18.97	72.09	39.67	100.00	93.08	3.116	Muy alto	62.887	2	7
12	044	Mochitlán	11 376	17.95	35.72	10.04	4.00	6.16	51.97	30.33	53.68	68.35	0.377	Medio	31.932	63	863
12	045	Olinalá	24 723	29.60	46.52	42.58	4.04	75.84	63.41	20.51	76.57	67.81	1.730	Muy alto	47.216	25	119
12	046	Ometepec	61 306	22.62	36.54	27.17	6.73	44.06	59.18	21.63	60.66	67.43	0.995	Muy alto	38.910	42	405

Continúa...

Cuadro B.12. Guerrero: Población total, indicadores socioeconómicos, índice y grado de marginación, lugar que ocupa en el contexto nacional y estatal por municipio, 2010

Clave de la entidad federativa	Clave del municipio	Municipio	Población total	% Población de 15 años o más analfabeta	% Población de 15 años o más sin primaria completa	% Ocupantes en viviendas sin drenaje ni excusado	% Ocupantes en viviendas sin energía eléctrica	% Ocupantes en viviendas sin agua entubada	% Viviendas con algún nivel de hacinamiento	% Ocupantes en viviendas con piso de tierra	% Población en localidades con menos de 5 000 habitantes	% Población ocupada con ingresos de hasta 2 salarios mínimos	Índice de marginación	Grado de marginación	Índice de marginación escala 0 a 100	Lugar que ocupa en el contexto estatal	Lugar que ocupa en el contexto nacional
12	047	Pedro Ascencio Alquisiras	6 978	23.55	49.01	55.85	21.40	64.55	54.36	30.43	100.00	94.78	2.429	Muy alto	55.120	12	31
12	048	Petatlán	44 979	13.68	31.78	17.35	3.77	11.17	50.24	20.78	36.66	46.28	-0.083	Medio	26.738	73	1 265
12	049	Pilcaya	11 558	10.20	34.65	11.80	2.20	24.06	43.05	12.05	54.40	68.08	-0.028	Medio	27.362	72	1 224
12	050	Pungarabato	37 035	11.95	26.49	4.25	0.38	18.47	50.68	12.12	32.04	42.01	-0.519	Medio	21.812	76	1 627
12	051	Quechultenango	34 728	29.24	47.73	25.74	3.86	20.86	64.41	20.19	83.53	74.22	1.261	Muy alto	41.926	34	275
12	052	San Luis Acatlán	42 360	26.50	42.03	55.01	17.42	33.80	71.98	33.54	80.46	74.84	2.064	Muy alto	50.991	16	50
12	053	San Marcos	48 501	20.39	38.52	39.13	2.17	51.66	54.21	14.80	72.61	68.64	0.981	Muy alto	38.752	43	414
12	054	San Miguel Totolapan	28 009	20.00	43.01	53.19	30.05	66.40	66.91	35.30	100.00	84.32	2.548	Muy alto	56.467	7	21
12	055	Taxco de Alarcón	104 053	11.64	26.07	8.73	1.00	23.76	46.33	15.76	38.73	54.31	-0.296	Medio	24.333	75	1 454
12	056	Tecoanapa	44 079	19.29	34.02	48.48	4.79	13.25	67.08	8.22	100.00	73.94	1.014	Muy alto	39.127	41	393
12	057	Técpan de Galeana	62 071	16.00	34.10	17.88	3.09	20.77	46.88	22.71	56.23	56.07	0.215	Medio	30.097	68	998
12	058	Teloloapan	53 769	16.75	34.08	22.05	4.03	47.35	45.22	28.52	56.20	65.37	0.625	Alto	34.739	52	658
12	059	Tepecoacuilco de Trujano	30 470	20.76	41.55	19.66	1.92	39.03	42.33	30.40	79.33	62.89	0.747	Alto	36.108	47	562
12	060	Tetipac	13 128	14.65	40.82	21.06	5.99	34.06	48.51	14.30	100.00	78.21	0.783	Alto	36.526	46	534
12	061	Tixtla de Guerrero	40 058	17.43	29.48	10.32	1.38	34.15	50.34	35.48	28.05	62.01	0.301	Medio	31.079	65	929
12	062	Tlacoachistlahuaca	21 306	49.11	66.95	57.40	14.37	8.06	72.67	30.88	100.00	83.38	2.806	Muy alto	59.375	4	13
12	063	Tlacoapa	9 967	26.05	37.76	39.31	26.67	52.02	64.42	42.49	100.00	87.15	2.356	Muy alto	54.295	14	35
12	064	Tlalchapa	11 495	21.70	41.76	11.92	1.70	64.41	40.34	7.29	100.00	63.08	0.631	Alto	34.801	51	655
12	065	Tlalixtaquilla de Maldonado	7 096	28.41	50.64	20.76	7.39	37.21	51.61	19.62	100.00	81.52	1.392	Muy alto	43.400	32	222
12	066	Tlapa de Comonfort	81 419	23.49	36.15	18.39	3.64	37.48	62.94	15.86	42.30	49.44	0.528	Alto	33.634	54	738
12	067	Tlapehuala	21 819	20.82	33.44	15.44	2.38	33.85	52.39	25.18	57.23	51.20	0.412	Alto	32.327	60	835
12	068	La Unión de Isidoro Montes de Oca	25 712	16.52	37.64	28.27	3.46	29.61	50.55	13.87	100.00	48.50	0.500	Alto	33.328	56	756
12	069	Xalpatláhuac	12 240	42.57	59.68	44.45	4.64	83.15	66.37	15.72	100.00	84.42	2.503	Muy alto	55.959	9	26

Continúa...

Cuadro B.12. Guerrero: Población total, indicadores socioeconómicos, índice y grado de marginación, lugar que ocupa en el contexto nacional y estatal por municipio, 2010

Clave de la entidad federativa	Clave del municipio	Municipio	Población total	% Población de 15 años o más analfabeta	% Población de 15 años o más sin primaria completa	% Ocupantes en viviendas sin drenaje ni excusado	% Ocupantes en viviendas sin energía eléctrica	% Ocupantes en viviendas sin agua entubada	% Viviendas con algún nivel de hacinamiento	% Ocupantes en viviendas con piso de tierra	% Población en localidades con menos de 5 000 habitantes	% Población ocupada con ingresos de hasta 2 salarios mínimos	Índice de marginación	Grado de marginación	Índice de marginación escala 0 a 100	Lugar que ocupa en el contexto estatal	Lugar que ocupa en el contexto nacional
12	070	Xochihuehuetlán	7 079	28.73	51.04	8.68	1.68	28.31	48.56	8.84	100.00	77.79	0.883	Alto	37.651	45	479
12	071	Xochistlahuaca	28 089	47.41	62.77	31.68	11.08	8.71	63.13	48.31	100.00	88.43	2.518	Muy alto	56.124	8	24
12	072	Zapotitlán Tablas	10 516	33.54	48.78	26.83	12.94	19.16	65.78	27.23	100.00	91.08	1.884	Muy alto	48.961	21	79
12	073	Zirándaro	18 813	24.43	52.75	31.96	10.16	49.40	49.96	26.88	100.00	75.44	1.620	Muy alto	45.978	27	151
12	074	Zitlala	22 587	35.94	52.76	20.28	3.63	55.57	65.67	19.63	73.15	85.86	1.734	Muy alto	47.270	24	118
12	075	Eduardo Neri	46 158	18.03	32.68	8.02	1.98	20.35	57.37	30.76	46.45	37.48	0.117	Medio	28.999	71	1 096
12	076	Acatepec	32 792	30.84	43.70	34.32	37.35	30.62	68.19	40.73	100.00	92.45	2.629	Muy alto	57.376	6	17
12	077	Marquelia	12 912	17.57	33.42	15.55	1.90	32.90	54.06	9.02	49.25	59.96	0.200	Medio	29.936	69	1 007
12	078	Cochoapa el Grande	18 778	66.74	81.26	89.85	23.41	46.41	77.63	31.40	100.00	95.12	4.363	Muy alto	76.975	1	1
12	079	José Joaquín de Herrera	15 678	46.33	60.41	66.48	9.55	39.43	76.47	31.75	100.00	89.13	2.991	Muy alto	61.466	3	9
12	080	Juchitán	7 166	26.40	46.46	33.31	2.63	28.46	54.77	7.86	100.00	76.52	1.108	Muy alto	40.188	37	342
12	081	Iliatenco	10 522	18.86	32.05	36.84	26.57	46.25	67.82	27.62	100.00	71.11	1.757	Muy alto	47.528	23	109

Fuente: Estimaciones del CONAPO con base en el INEGI, Censo de Población y Vivienda 2010.

Mapa B.13. Hidalgo: Grado de marginación por municipio, 2010

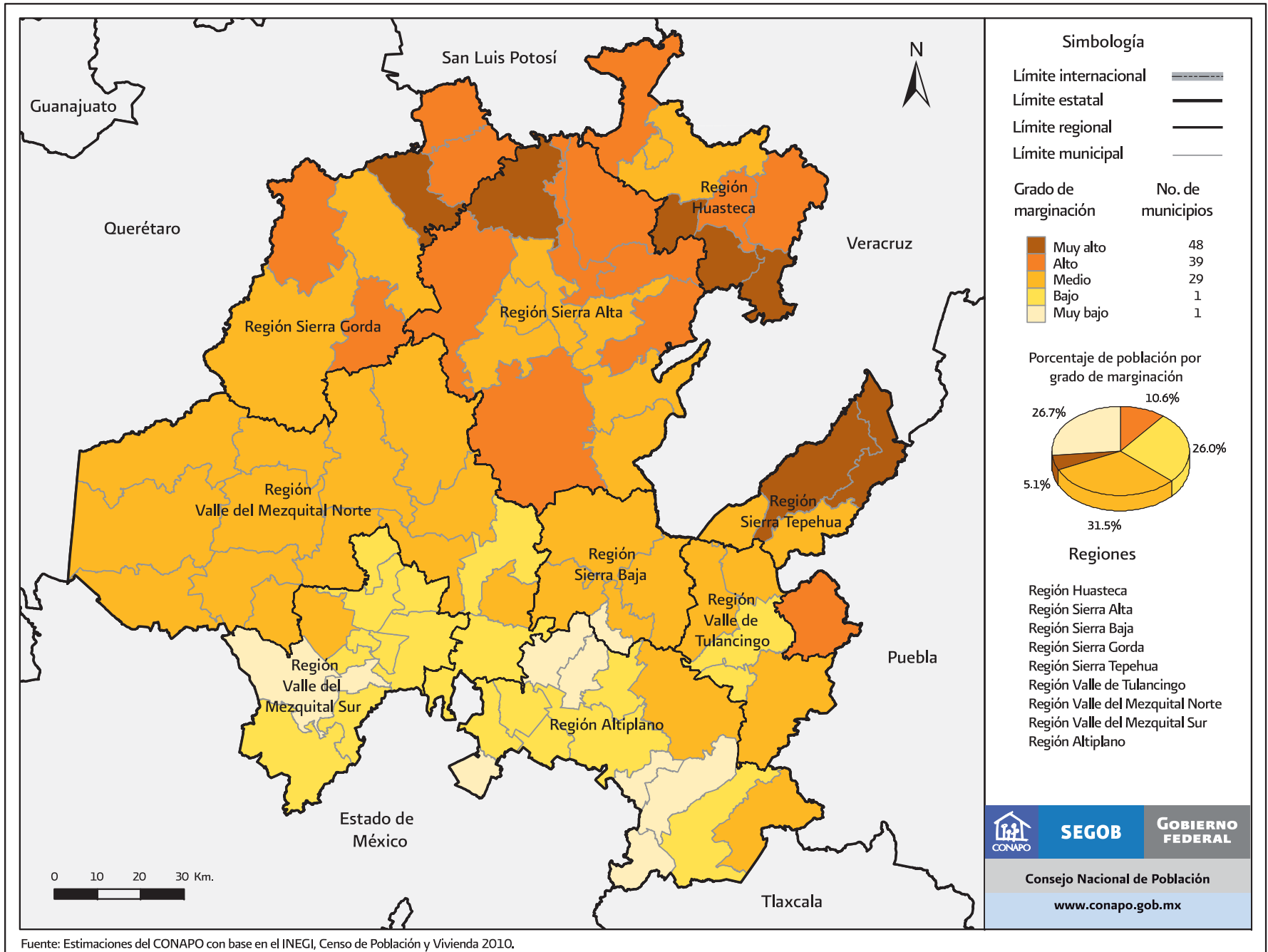

Mapa B.13.1. Hidalgo. Región Huasteca: Grado de marginación por municipio, 2010

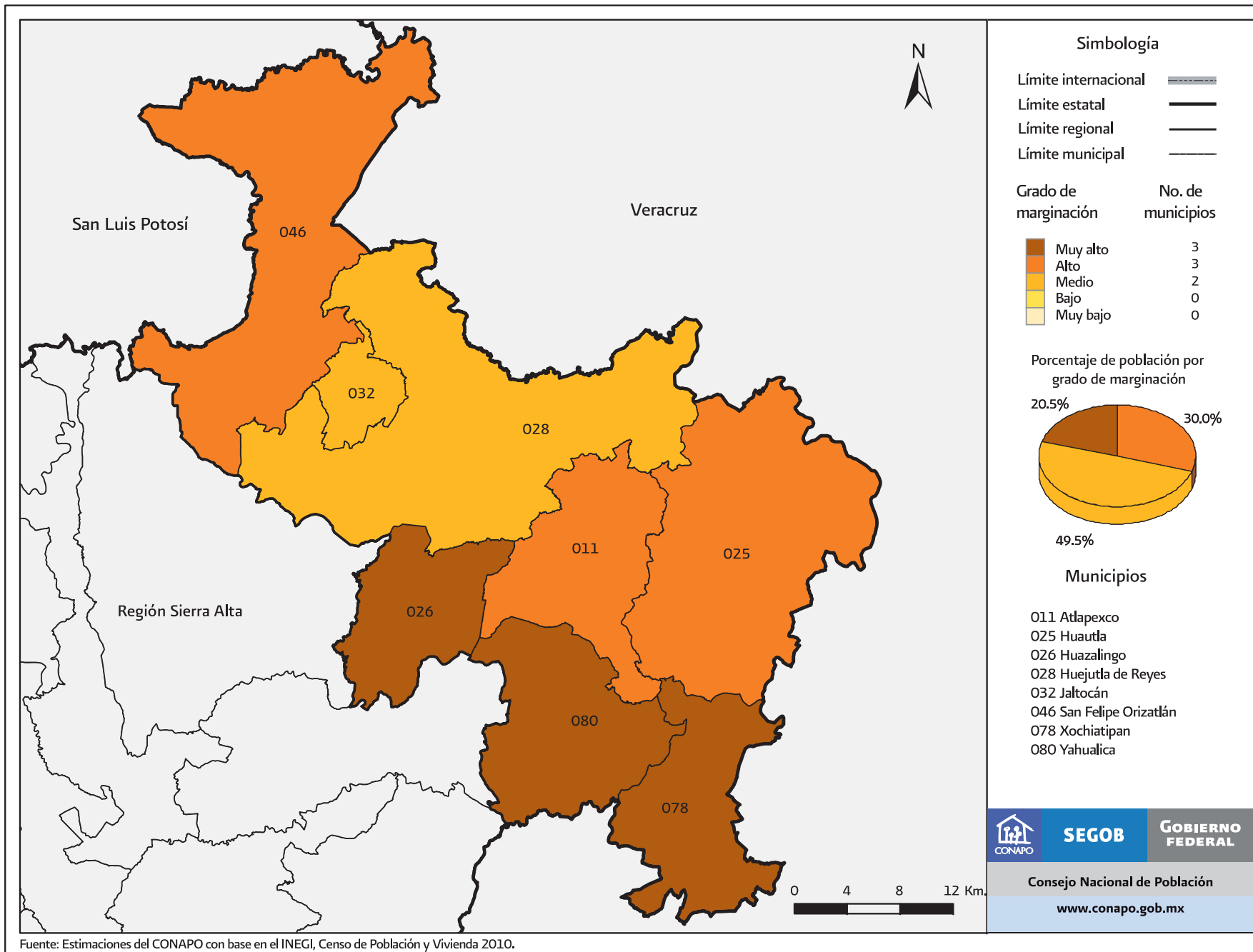

Fuente: Estimaciones del CONAPO con base en el INEGI, Censo de Población y Vivienda 2010.

Mapa B.13.Z. Hidalgo. Región Sierra Alta: Grado de marginación por municipio, 2010

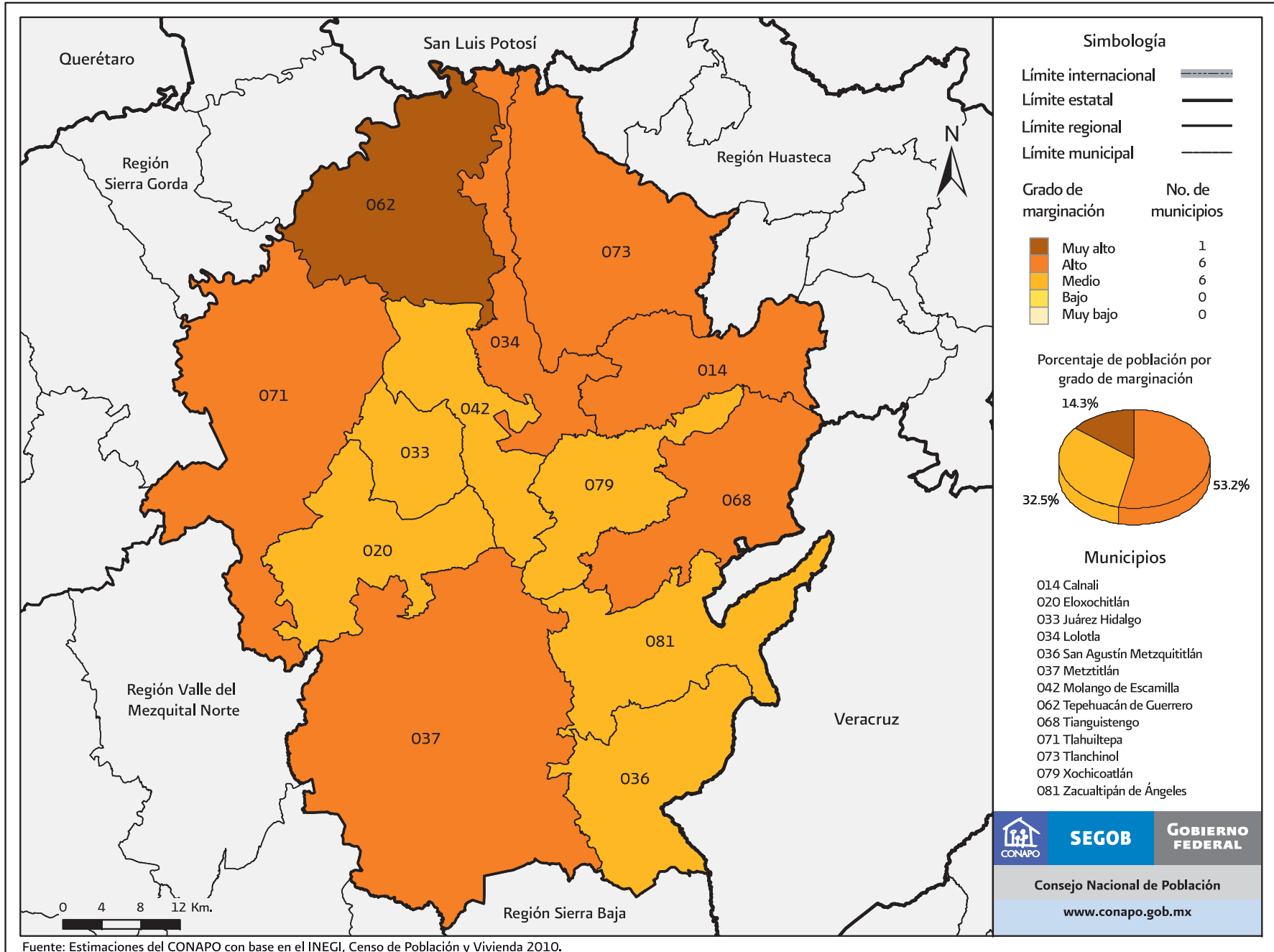

Mapa B.13.3. Hidalgo. Región Sierra Baja: Grado de marginación por municipio, 2010

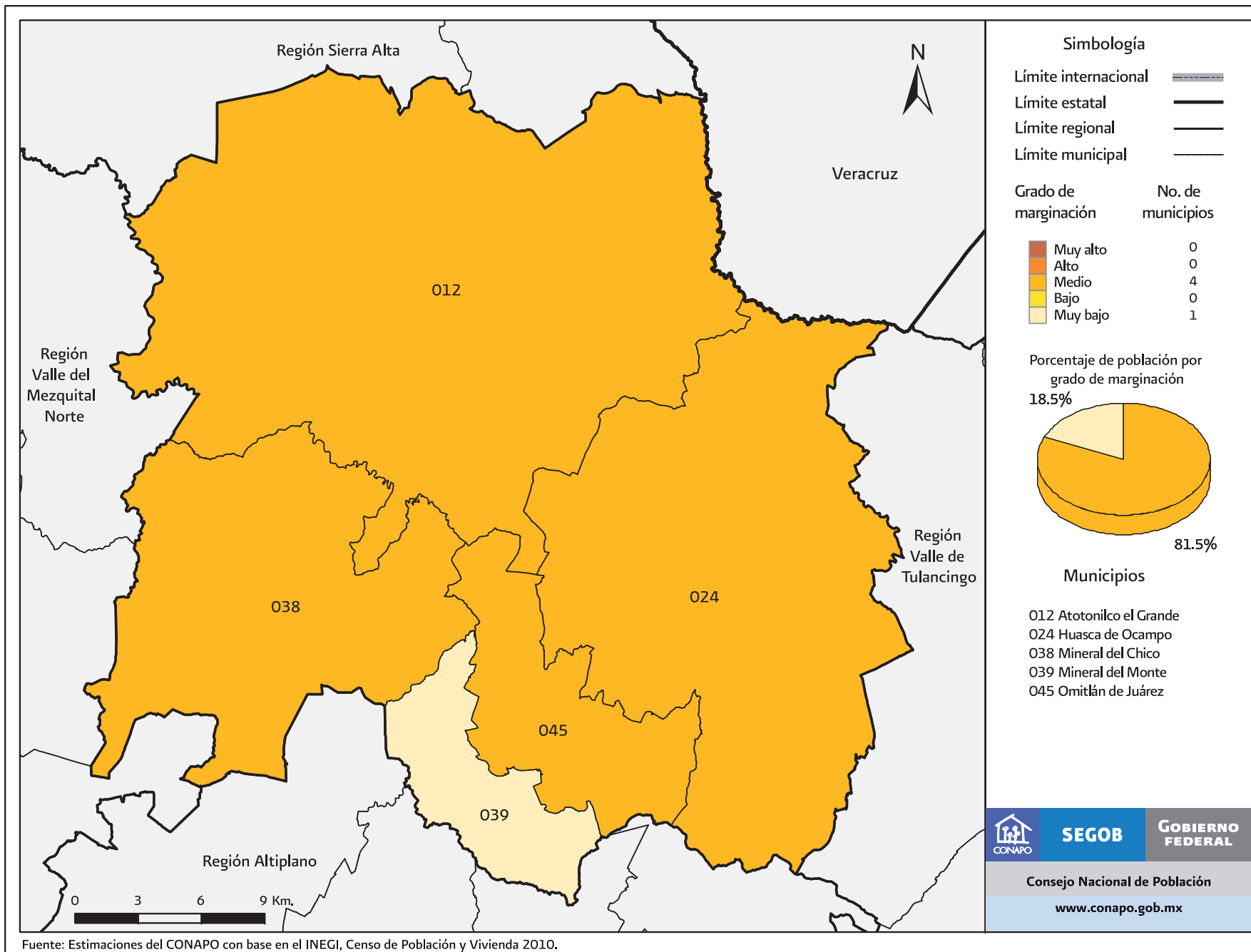

Fuente: Estimaciones del CONAPO con base en el INEGI, Censo de Población y Vivienda 2010.

Mapa B.13.4. Hidalgo. Región Sierra Gorda: Grado de marginación por municipio, 2010

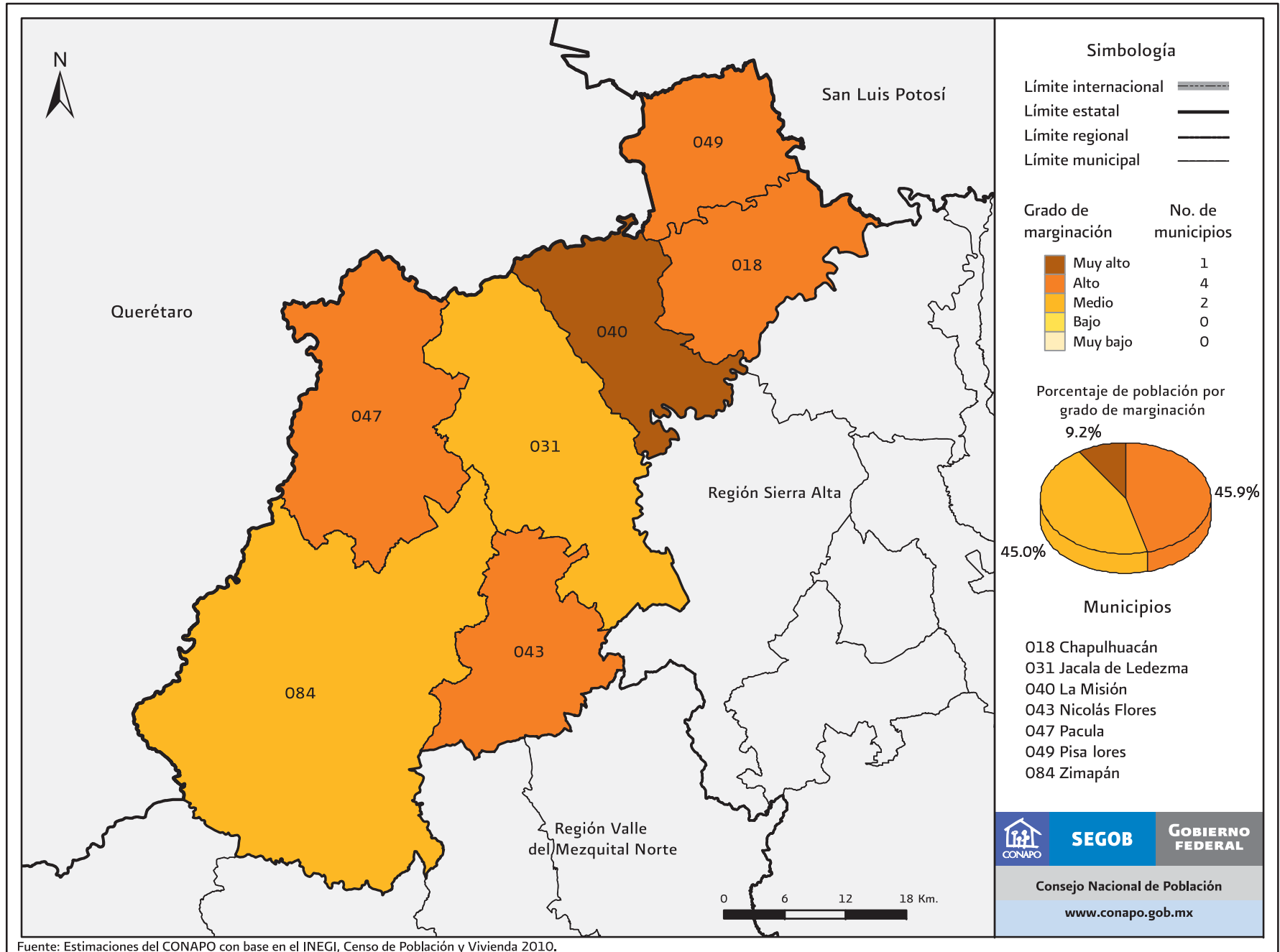

Fuente: Estimaciones del CONAPO con base en el INEGI, Censo de Población y Vivienda 2010.

Mapa B.13.5. Hidalgo. Región Sierra Tepehua: Grado de marginación por municipio, 2010

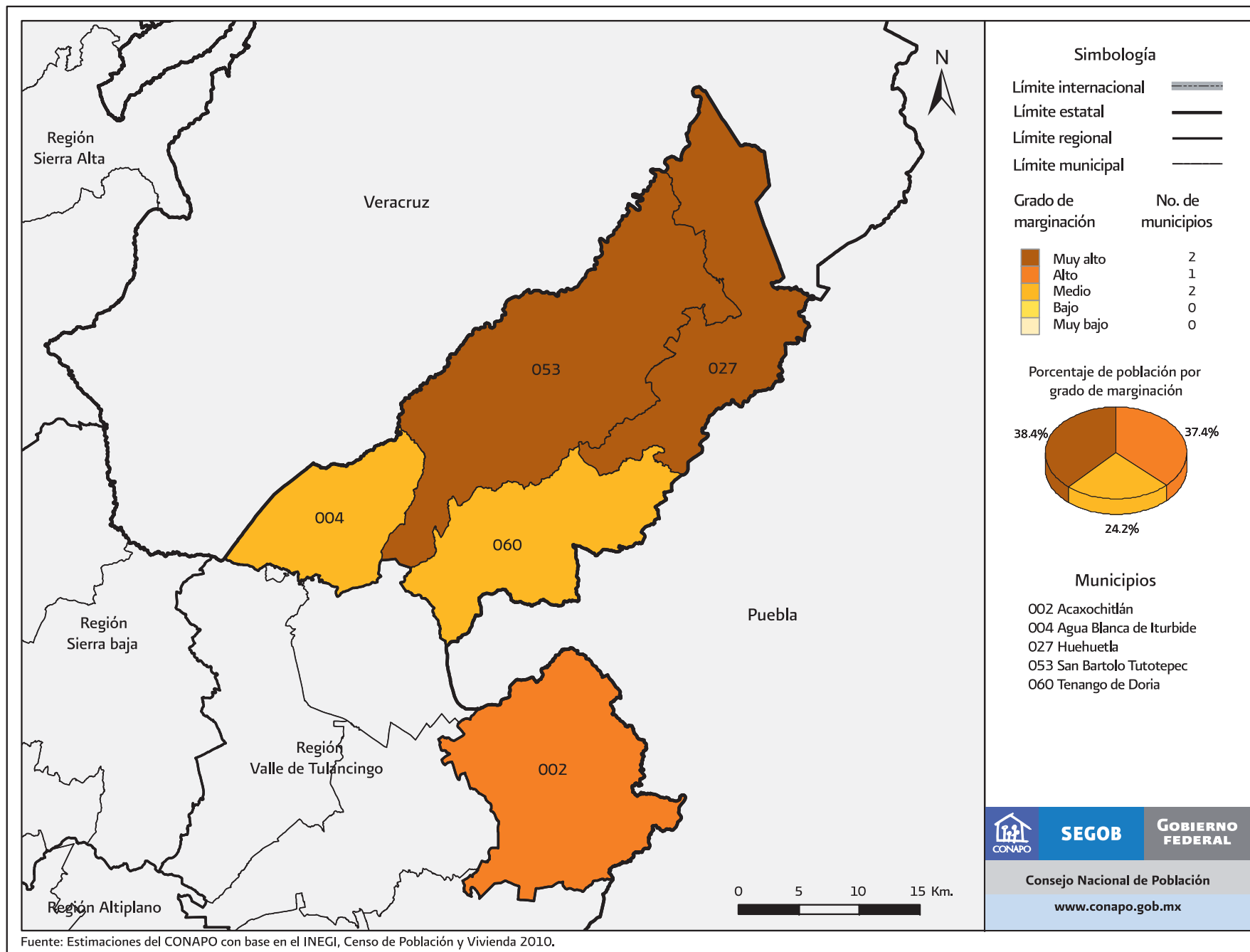

Fuente: Estimaciones del CONAPO con base en el INEGI, Censo de Población y Vivienda 2010.

Mapa B.13.6. Hidalgo. Región Valle de Tulancingo: Grado de marginación por municipio, 2010

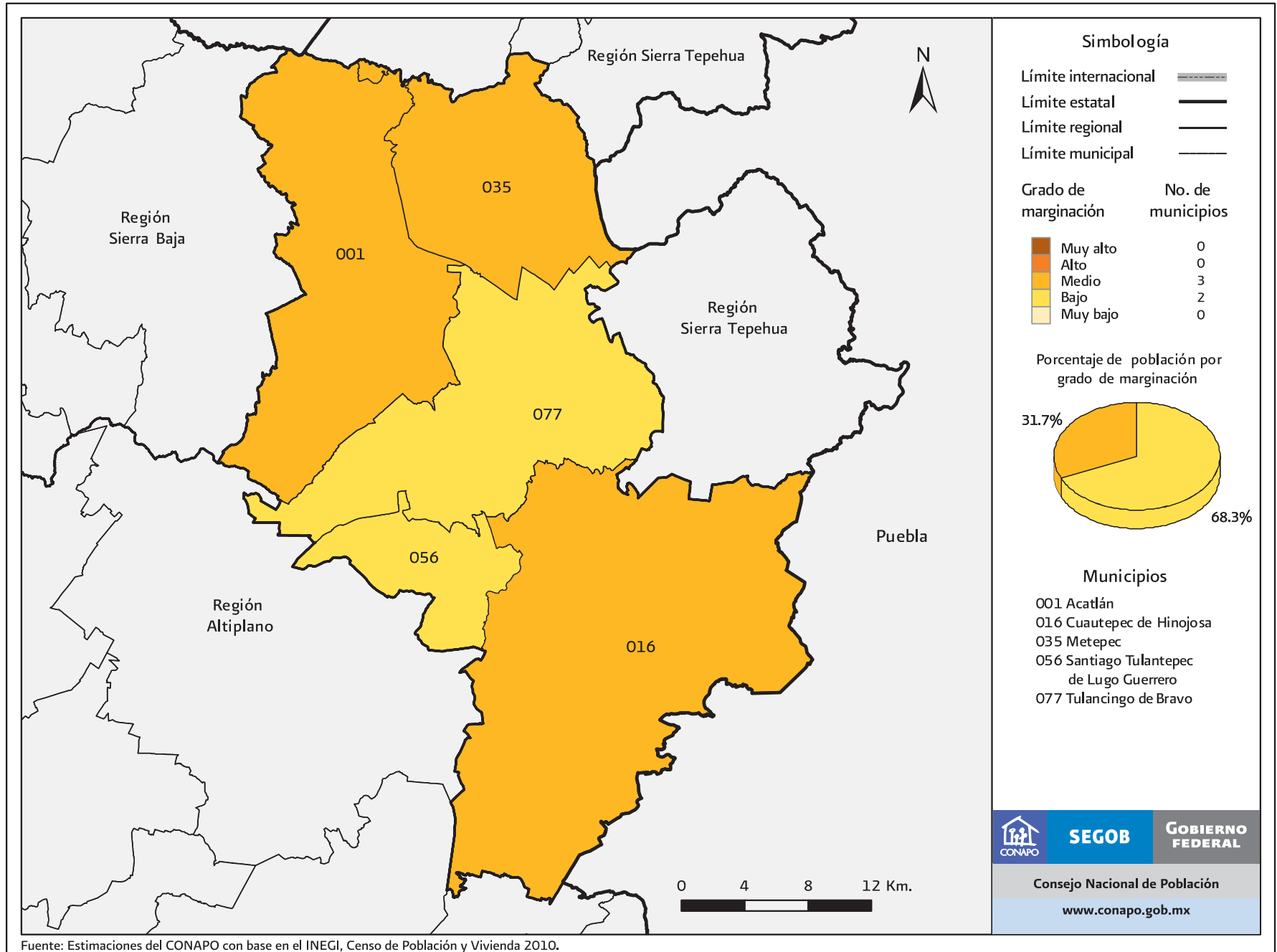

Mapa B.13.7. Hidalgo. Región Valle del Mezquital Norte: Grado de marginación por municipio, 2010

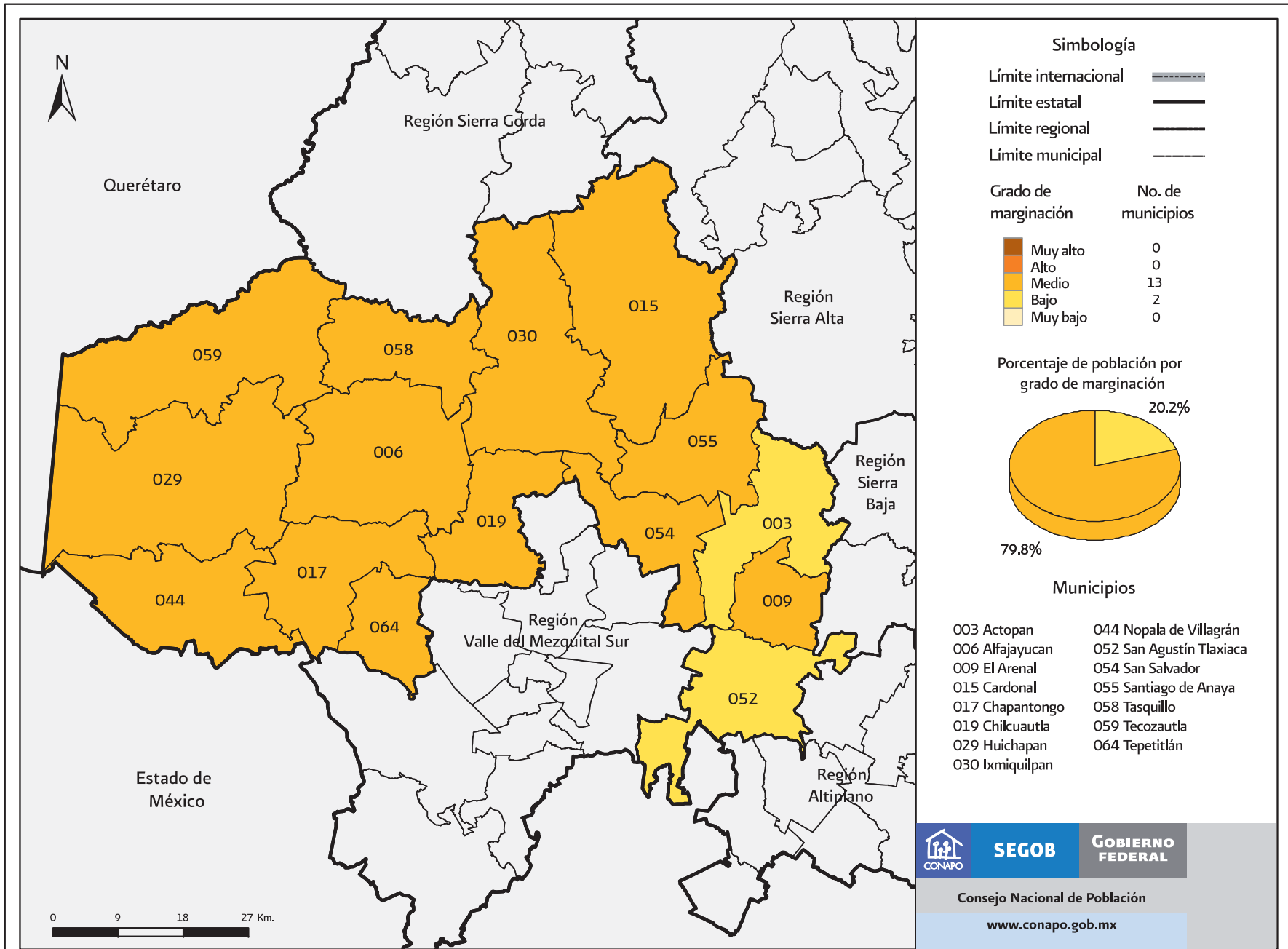

Fuente: Estimaciones del CONAPO con base en el INEGI, Censo de Población y Vivienda 2010.

Mapa B.13.8. Hidalgo. Región Valle del Mezquital Sur: Grado de marginación por municipio, 2010

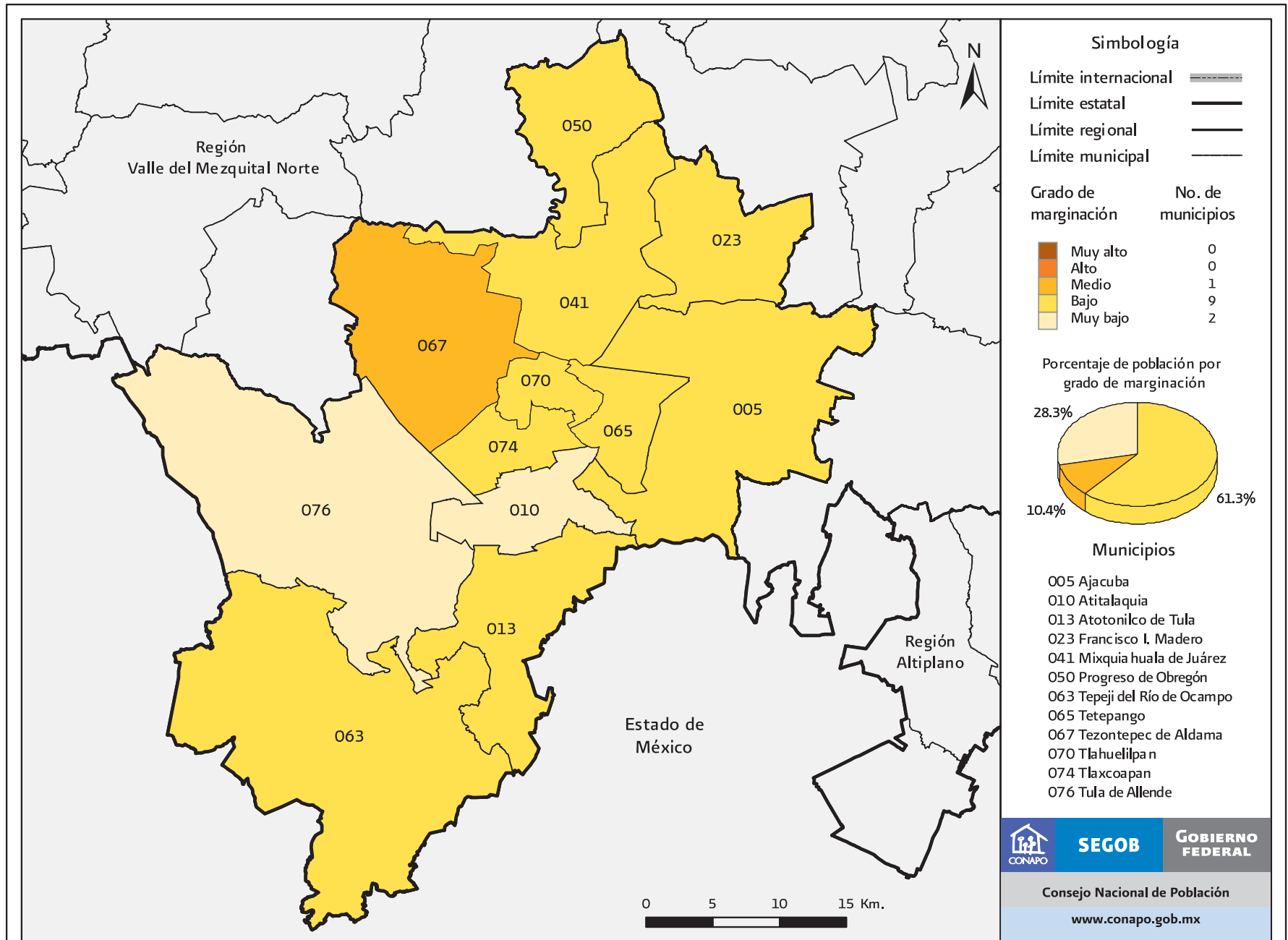

Fuente: Estimaciones del CONAPO con base en el INEGI, Censo de Población y Vivienda 2010.

Mapa B.13.9. Hidalgo. Región Altiplano: Grado de marginación por municipio, 2010

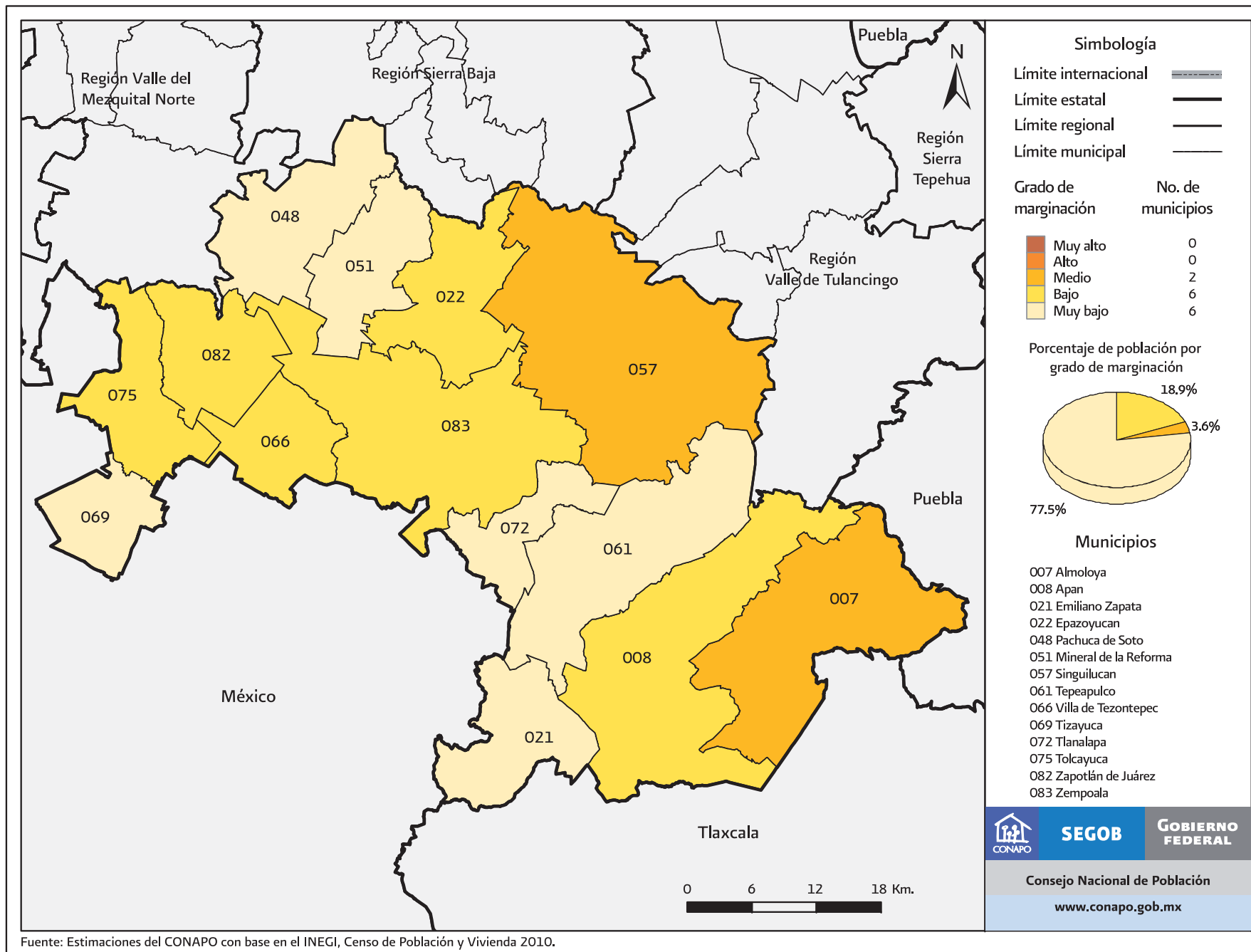

Fuente: Estimaciones del CONAPO con base en el INEGI, Censo de Población y Vivienda 2010.

Cuadro B.13. Hidalgo: Población total, indicadores socioeconómicos, índice y grado de marginación, lugar que ocupa en el contexto nacional y estatal por municipio, 2010

Clave de la entidad federativa	Clave del municipio	Municipio	Población total	% Población de 15 años o más analfabeta	% Población de 15 años o más sin primaria completa	% Ocupantes en viviendas sin drenaje ni excusado	% Ocupantes en viviendas sin energía eléctrica	% Ocupantes en viviendas sin agua entubada	% Viviendas con algún nivel de hacinamiento	% Ocupantes en viviendas con piso de tierra	% Población en localidades con menos de 5 000 habitantes	% Población ocupada con ingresos de hasta 2 salarios mínimos	Índice de marginación	Grado de marginación	Índice de marginación escala 0 a 100	Lugar que ocupa en el contexto estatal	Lugar que ocupa en el contexto nacional
		Hidalgo	2 665 018	10.30	22.67	6.03	2.50	9.10	37.68	7.22	58.71	49.29					
13	001	Acatlán	20 077	15.57	37.38	19.00	4.96	19.91	44.27	4.49	100.00	50.96	0.165	Medio	29.537	29	1 049
13	002	Acaxochitlán	40 583	23.86	40.60	12.40	5.72	31.13	63.19	12.42	100.00	60.70	0.837	Alto	37.135	9	507
13	003	Actopan	54 299	5.71	16.11	5.37	3.35	2.73	35.05	5.21	46.18	50.38	-0.986	Bajo	16.534	62	2 025
13	004	Agua Blanca de Iturbide	8 994	17.44	36.32	5.33	9.69	9.28	46.67	10.36	100.00	64.29	0.293	Medio	30.981	25	935
13	005	Ajacuba	17 055	8.48	24.75	6.04	1.32	0.34	31.77	4.37	57.52	48.23	-0.879	Bajo	17.744	60	1 940
13	006	Alfajayucan	18 879	13.38	30.43	24.15	3.44	2.09	38.07	6.28	100.00	73.95	0.080	Medio	28.579	33	1 127
13	007	Almoloya	11 294	10.32	23.82	7.15	1.84	1.42	47.57	6.55	100.00	65.41	-0.259	Medio	24.743	47	1 424
13	008	Apan	42 563	6.99	18.68	2.54	1.91	0.75	37.56	4.21	37.41	54.12	-0.976	Bajo	16.647	61	2 021
13	009	El Arenal	17 374	6.91	19.36	10.95	2.72	13.14	42.63	6.80	100.00	44.61	-0.512	Medio	21.886	50	1 622
13	010	Atitalaquia	26 904	3.94	14.50	2.05	0.83	1.21	29.99	2.24	42.71	33.99	-1.417	Muy bajo	11.657	80	2 288
13	011	Atlapexco	19 452	26.83	37.06	8.59	3.12	34.91	48.59	3.99	100.00	68.19	0.558	Alto	33.973	18	717
13	012	Atotonilco el Grande	26 940	11.71	30.65	16.34	4.48	10.03	40.98	6.06	73.05	57.93	-0.187	Medio	25.565	42	1 362
13	013	Atotonilco de Tula	31 078	4.47	16.69	4.94	0.91	5.99	32.71	1.30	73.76	29.58	-1.201	Bajo	14.103	73	2 171
13	014	Calnali	16 962	23.75	44.26	2.00	5.98	4.53	45.23	18.46	100.00	85.15	0.678	Alto	35.337	14	615
13	015	Cardonal	18 427	15.62	27.85	13.88	2.96	7.14	38.48	14.50	100.00	65.53	0.030	Medio	28.011	34	1 168
13	016	Cuautepec de Hinojosa	54 500	11.86	28.68	14.32	3.65	4.13	46.55	7.37	65.44	58.97	-0.228	Medio	25.100	44	1 391
13	017	Chapantongo	12 271	11.13	31.66	28.77	4.20	1.65	38.58	4.99	100.00	71.92	0.087	Medio	28.650	32	1 121
13	018	Chapulhuacán	22 402	20.48	39.18	3.26	5.93	20.20	48.28	17.37	100.00	75.98	0.598	Alto	34.425	17	681
13	019	Chilcuautla	17 436	11.09	24.26	15.25	1.74	1.95	37.91	8.61	100.00	74.59	-0.156	Medio	25.909	41	1 329
13	020	Eloxochitlán	2 800	16.03	37.69	4.84	3.06	6.68	35.29	11.58	100.00	82.77	0.176	Medio	29.663	28	1 037
13	021	Emiliano Zapata	13 357	5.10	15.92	0.60	0.33	0.10	36.48	2.00	34.70	43.97	-1.264	Muy bajo	13.394	77	2 205
13	022	Epazoyucan	13 830	6.76	20.57	8.08	2.55	1.87	37.64	3.47	100.00	44.42	-0.719	Bajo	19.548	57	1 809
13	023	Francisco I. Madero	33 901	7.13	18.15	3.24	1.49	0.26	33.29	4.24	49.81	48.91	-1.039	Bajo	15.928	67	2 062
13	024	Huasca de Ocampo	17 182	9.56	31.21	21.22	5.93	2.86	44.56	6.53	100.00	46.86	-0.136	Medio	26.136	40	1 315

Continúa...

Cuadro B.13. Hidalgo: Población total, indicadores socioeconómicos, índice y grado de marginación, lugar que ocupa en el contexto nacional y estatal por municipio, 2010

Clave de la entidad federativa	Clave del municipio	Municipio	Población total	% Población de 15 años o más analfabeta	% Población de 15 años o más sin primaria completa	% Ocupantes en viviendas sin drenaje ni excusado	% Ocupantes en viviendas sin energía eléctrica	% Ocupantes en viviendas sin agua entubada	% Viviendas con algún nivel de hacinamiento	% Ocupantes en viviendas con piso de tierra	% Población en localidades con menos de 5 000 habitantes	% Población ocupada con ingresos de hasta 2 salarios mínimos	Índice de marginación	Grado de marginación	Índice de marginación escala 0 a 100	Lugar que ocupa en el contexto estatal	Lugar que ocupa en el contexto nacional
13	025	Huautla	22 621	23.22	39.00	1.17	2.01	43.91	38.46	27.44	100.00	79.76	0.756	Alto	36.215	11	551
13	026	Huazalingo	12 779	24.81	39.50	8.52	3.88	22.91	55.88	32.94	100.00	82.74	1.081	Muy alto	39.892	6	355
13	027	Huehuetla	23 563	33.50	50.81	8.56	10.04	47.33	58.00	8.52	100.00	78.98	1.407	Muy alto	43.574	3	215
13	028	Huejutla de Reyes	122 905	21.55	32.20	7.65	1.97	17.38	47.53	22.63	67.44	55.20	0.185	Medio	29.757	27	1 028
13	029	Huichapan	44 253	8.01	23.99	14.52	1.84	1.11	37.04	3.25	79.55	55.57	-0.579	Medio	21.131	52	1 684
13	030	Ixmiquilpan	86 363	9.88	21.01	6.65	1.23	5.88	37.22	7.61	59.69	53.78	-0.690	Medio	19.874	56	1 784
13	031	Jacala de Ledezma	12 804	16.70	37.35	6.45	4.49	26.28	33.10	9.79	100.00	69.80	0.195	Medio	29.879	26	1 014
13	032	Jaltocán	10 933	30.19	40.23	4.41	2.86	9.46	48.41	8.10	43.28	76.11	0.336	Medio	31.465	24	898
13	033	Juárez Hidalgo	3 193	16.54	37.99	3.23	1.79	2.04	36.14	6.27	100.00	76.39	-0.004	Medio	27.632	36	1 202
13	034	Lolotla	9 843	20.45	36.32	1.75	3.41	19.02	49.55	17.41	100.00	67.69	0.414	Alto	32.356	21	830
13	035	Metepec	11 429	11.66	28.82	6.59	4.30	3.97	48.45	5.22	100.00	49.97	-0.250	Medio	24.849	46	1 415
13	036	San Agustín Metzquitlán	9 364	8.33	25.85	6.75	5.69	1.88	39.92	11.96	100.00	75.62	-0.121	Medio	26.306	39	1 297
13	037	Metztitlán	21 623	15.52	36.36	12.32	6.57	15.99	39.77	20.63	100.00	76.18	0.472	Alto	33.008	19	782
13	038	Mineral del Chico	7 980	13.33	31.64	18.60	6.68	14.90	43.40	11.28	100.00	50.47	0.099	Medio	28.793	31	1 112
13	039	Mineral del Monte	13 864	4.21	14.07	4.17	0.49	9.13	39.00	3.41	20.55	38.64	-1.262	Muy bajo	13.410	76	2 203
13	040	La Misión	10 452	24.74	49.55	8.15	2.90	64.80	42.42	3.62	100.00	88.48	1.020	Muy alto	39.203	7	388
13	041	Mixquiahuala de Juárez	42 834	6.51	18.39	3.29	1.59	1.45	33.51	4.31	40.44	50.68	-1.054	Bajo	15.759	69	2 073
13	042	Molango de Escamilla	11 209	13.70	32.59	3.83	6.65	18.23	42.65	14.43	100.00	65.97	0.165	Medio	29.535	30	1 050
13	043	Nicolás Flores	6 614	15.21	30.94	11.49	5.31	23.74	42.97	15.92	100.00	79.29	0.416	Alto	32.376	20	829
13	044	Nopala de Villagrán	15 666	9.57	31.87	25.74	3.84	4.09	37.09	3.70	100.00	62.85	-0.087	Medio	26.689	38	1 267
13	045	Omitlán de Juárez	8 963	9.53	24.01	17.01	2.45	3.78	45.14	7.90	100.00	57.53	-0.227	Medio	25.113	43	1 388
13	046	San Felipe Orizatlán	39 181	26.86	42.89	6.70	1.66	13.69	46.39	28.90	82.94	76.66	0.743	Alto	36.067	13	564
13	047	Pacula	5 049	21.06	45.76	25.51	6.03	55.62	38.85	5.81	100.00	71.07	0.890	Alto	37.725	8	474
13	048	Pachuca de Soto	267 862	2.87	9.32	0.37	0.80	2.86	23.66	2.50	4.21	32.02	-1.776	Muy bajo	7.603	84	2 411

Continúa...

Cuadro B.13. Hidalgo: Población total, indicadores socioeconómicos, índice y grado de marginación, lugar que ocupa en el contexto nacional y estatal por municipio, 2010

Clave de la entidad federativa	Clave del municipio	Municipio	Población total	% Población de 15 años o más analfabeta	% Población de 15 años o más sin primaria completa	% Ocupantes en viviendas sin drenaje ni excusado	% Ocupantes en viviendas sin energía eléctrica	% Ocupantes en viviendas sin agua entubada	% Viviendas con algún nivel de hacinamiento	% Ocupantes en viviendas con piso de tierra	% Población en localidades con menos de 5 000 habitantes	% Población ocupada con ingresos de hasta 2 salarios mínimos	Índice de marginación	Grado de marginación	Índice de marginación escala 0 a 100	Lugar que ocupa en el contexto estatal	Lugar que ocupa en el contexto nacional
13	049	Pisaflores	18 244	22.03	41.06	7.37	4.48	30.36	52.19	6.53	100.00	88.76	0.780	Alto	36.490	10	535
13	050	Progreso de Obregón	22 217	5.52	15.89	1.99	2.12	0.57	32.39	4.51	21.29	48.86	-1.228	Bajo	13.792	75	2 184
13	051	Mineral de la Reforma	127 404	1.89	6.75	0.43	0.29	1.11	22.76	1.61	68.72	27.96	-1.656	Muy bajo	8.960	83	2 372
13	052	San Agustín Tlaxiaca	32 057	7.03	21.24	10.75	2.10	5.74	41.34	4.52	67.26	42.67	-0.746	Bajo	19.238	58	1 825
13	053	San Bartolo Tutotepec	18 137	34.28	51.62	11.97	22.08	33.74	56.85	28.05	100.00	67.87	1.745	Muy alto	47.390	1	113
13	054	San Salvador	32 773	7.49	17.65	9.04	1.39	0.89	36.94	6.70	100.00	54.85	-0.636	Medio	20.489	54	1 732
13	055	Santiago de Anaya	16 014	9.29	21.67	10.70	2.53	0.57	38.63	5.69	100.00	62.04	-0.423	Medio	22.897	48	1 562
13	056	Santiago Tulantepec de Lugo Guerrero	33 495	6.82	19.05	2.77	1.55	6.95	38.55	3.20	52.00	41.38	-0.998	Bajo	16.390	64	2 036
13	057	Singuilucan	14 851	12.09	30.73	12.81	3.79	5.71	47.13	4.19	100.00	60.43	-0.072	Medio	26.854	37	1 261
13	058	Tasquillo	16 865	11.62	26.75	18.23	2.31	2.23	34.08	9.04	100.00	60.23	-0.244	Medio	24.917	45	1 412
13	059	Tecoautla	35 067	14.06	28.72	20.36	2.71	3.98	44.79	8.73	83.33	68.81	0.025	Medio	27.954	35	1 176
13	060	Tenango de Doria	17 206	23.38	41.51	5.26	4.39	13.97	48.87	5.01	100.00	65.74	0.388	Medio	32.062	22	855
13	061	Tepeapulco	51 664	4.75	13.88	1.85	0.68	0.90	28.05	2.04	15.22	37.36	-1.524	Muy bajo	10.447	82	2 323
13	062	Tepehuacán de Guerrero	29 125	29.77	47.17	2.22	12.24	49.50	60.19	10.99	100.00	83.79	1.375	Muy alto	43.214	4	228
13	063	Tepeji del Río de Ocampo	80 612	5.26	17.42	6.90	1.53	8.17	36.90	2.78	57.64	38.22	-1.035	Bajo	15.977	66	2 058
13	064	Tepetitlán	9 940	5.85	22.26	10.80	4.30	1.01	33.16	5.71	100.00	60.43	-0.527	Medio	21.720	51	1 637
13	065	Tetepango	11 112	8.22	21.34	5.39	2.01	0.07	34.46	5.14	21.66	44.85	-1.065	Bajo	15.640	70	2 082
13	066	Villa de Tezontepec	11 654	6.00	18.40	2.39	1.74	1.00	46.26	4.02	55.26	48.62	-0.876	Bajo	17.774	59	1 938
13	067	Tezontepec de Aldama	48 025	7.40	21.14	7.17	1.97	1.00	40.90	5.25	74.32	61.93	-0.597	Medio	20.928	53	1 702
13	068	Tianguiestengo	14 037	27.67	45.71	3.43	3.15	24.53	52.19	5.83	100.00	78.46	0.743	Alto	36.070	12	563
13	069	Tizayuca	97 461	2.56	10.49	0.24	0.49	0.63	38.67	2.25	16.97	35.25	-1.518	Muy bajo	10.520	81	2 320
13	070	Tlahuelilpan	17 153	5.15	18.63	1.79	1.10	1.14	39.92	2.87	50.46	51.29	-0.997	Bajo	16.410	63	2 035
13	071	Tlahuiltepa	9 753	19.71	45.84	3.79	16.04	23.10	38.52	5.12	100.00	79.25	0.668	Alto	35.218	15	624
13	072	Tlanalapa	10 248	5.38	12.81	2.28	1.79	0.91	28.77	1.92	26.64	45.55	-1.367	Muy bajo	12.220	79	2 270

Continúa...

Cuadro B.13. Hidalgo: Población total, indicadores socioeconómicos, índice y grado de marginación, lugar que ocupa en el contexto nacional y estatal por municipio, 2010

Clave de la entidad federativa	Clave del municipio	Municipio	Población total	% Población de 15 años o más analfabeta	% Población de 15 años o más sin primaria completa	% Ocupantes en viviendas sin drenaje ni excusado	% Ocupantes en viviendas sin energía eléctrica	% Ocupantes en viviendas sin agua entubada	% Viviendas con algún nivel de hacinamiento	% Ocupantes en viviendas con piso de tierra	% Población en localidades con menos de 5 000 habitantes	% Población ocupada con ingresos de hasta 2 salarios mínimos	Índice de marginación	Grado de marginación	Índice de marginación escala 0 a 100	Lugar que ocupa en el contexto estatal	Lugar que ocupa en el contexto nacional
13	073	Tlanchinol	36 382	21.08	36.73	1.53	4.36	16.24	57.35	26.78	85.71	73.58	0.646	Alto	34.977	16	644
13	074	Tlaxcoapan	26 758	5.51	18.57	1.77	0.93	0.29	39.70	3.19	20.37	48.48	-1.148	Bajo	14.695	72	2 134
13	075	Tolcayuca	13 228	5.74	17.52	1.13	0.53	0.24	41.12	3.01	48.32	44.76	-1.081	Bajo	15.455	71	2 089
13	076	Tula de Allende	103 919	3.75	14.56	4.43	0.92	9.04	28.60	2.02	38.51	35.87	-1.356	Muy bajo	12.348	78	2 262
13	077	Tulancingo de Bravo	151 584	7.22	18.01	1.62	1.35	4.30	36.29	3.83	16.28	40.48	-1.216	Bajo	13.933	74	2 176
13	078	Xochiatipan	19 067	31.54	47.80	12.66	6.56	48.95	61.45	19.39	100.00	85.17	1.549	Muy alto	45.172	2	167
13	079	Xochicoatlán	7 320	17.46	36.95	2.45	5.48	6.75	43.59	12.79	100.00	86.24	0.372	Medio	31.873	23	869
13	080	Yahualica	23 607	35.01	48.73	4.14	3.85	42.91	56.44	9.80	100.00	85.56	1.261	Muy alto	41.921	5	276
13	081	Zacualtipán de Ángeles	32 437	9.94	24.84	2.03	2.24	5.35	45.45	9.44	28.71	53.42	-0.667	Medio	20.138	55	1 759
13	082	Zapotlán de Juárez	18 036	5.39	17.70	2.04	0.92	2.26	38.32	2.70	53.04	50.25	-1.021	Bajo	16.138	65	2 048
13	083	Zempoala	39 143	5.88	15.83	3.81	1.53	2.41	34.24	3.13	69.33	44.46	-1.042	Bajo	15.894	68	2 066
13	084	Zimapán	38 516	9.60	25.48	12.47	2.62	23.32	36.89	7.27	65.62	48.16	-0.452	Medio	22.567	49	1 586

Fuente: Estimaciones del CONAPO con base en el INEGI, Censo de Población y Vivienda 2010.

Mapa B.14. Jalisco: Grado de marginación por municipio, 2010

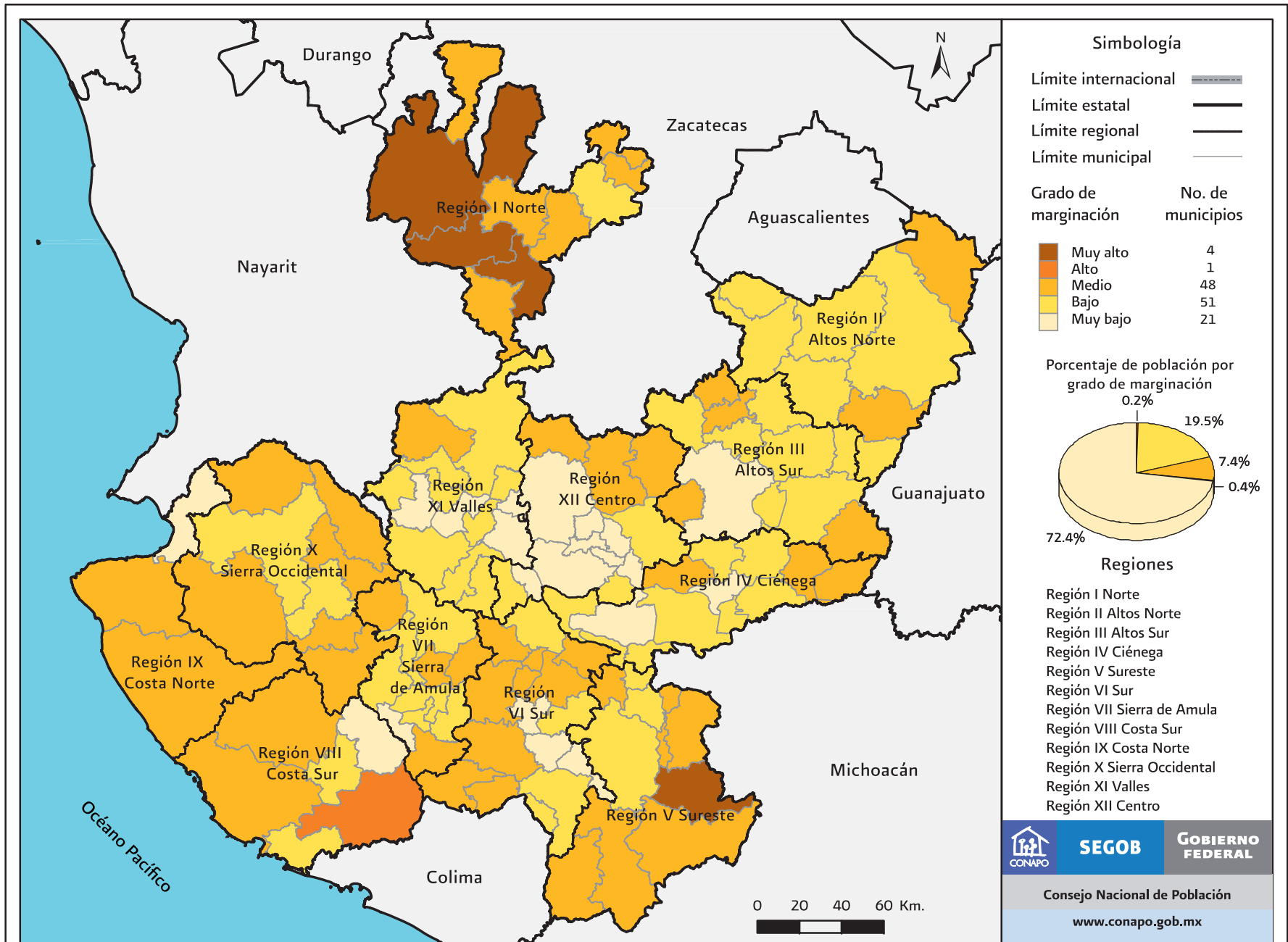

Fuente: Estimaciones del CONAPO con base en el INEGI, Censo de Población y Vivienda 2010.

Mapa B.14.1. Jalisco. Región I Norte: Grado de marginación por municipio, 2010

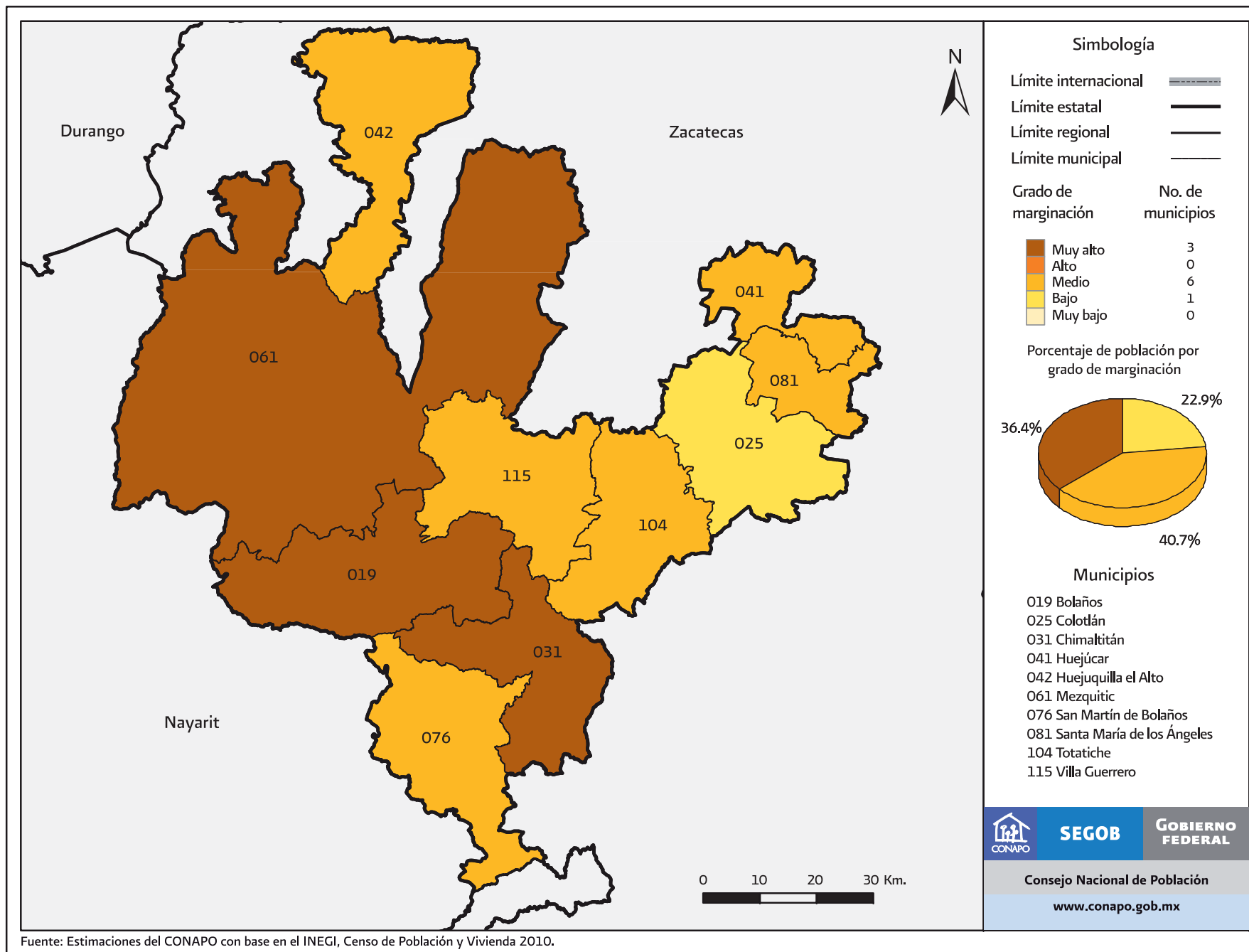

Fuente: Estimaciones del CONAPO con base en el INEGI, Censo de Población y Vivienda 2010.

Mapa B.14.2. Jalisco. Región II Altos Norte: Grado de marginación por municipio, 2010

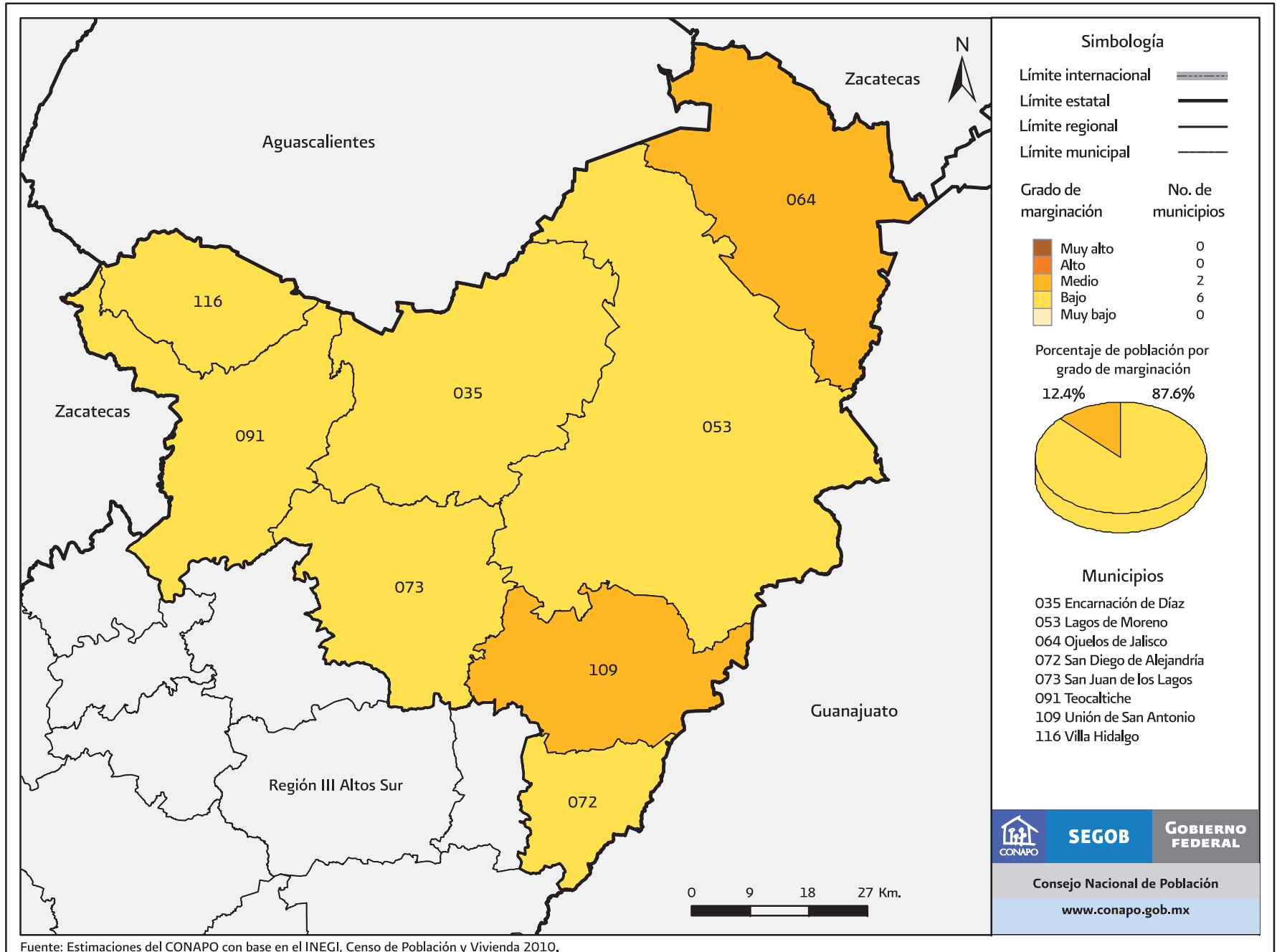

Mapa B.14.3. Jalisco. Región III Altos Sur: Grado de marginación por municipio, 2010

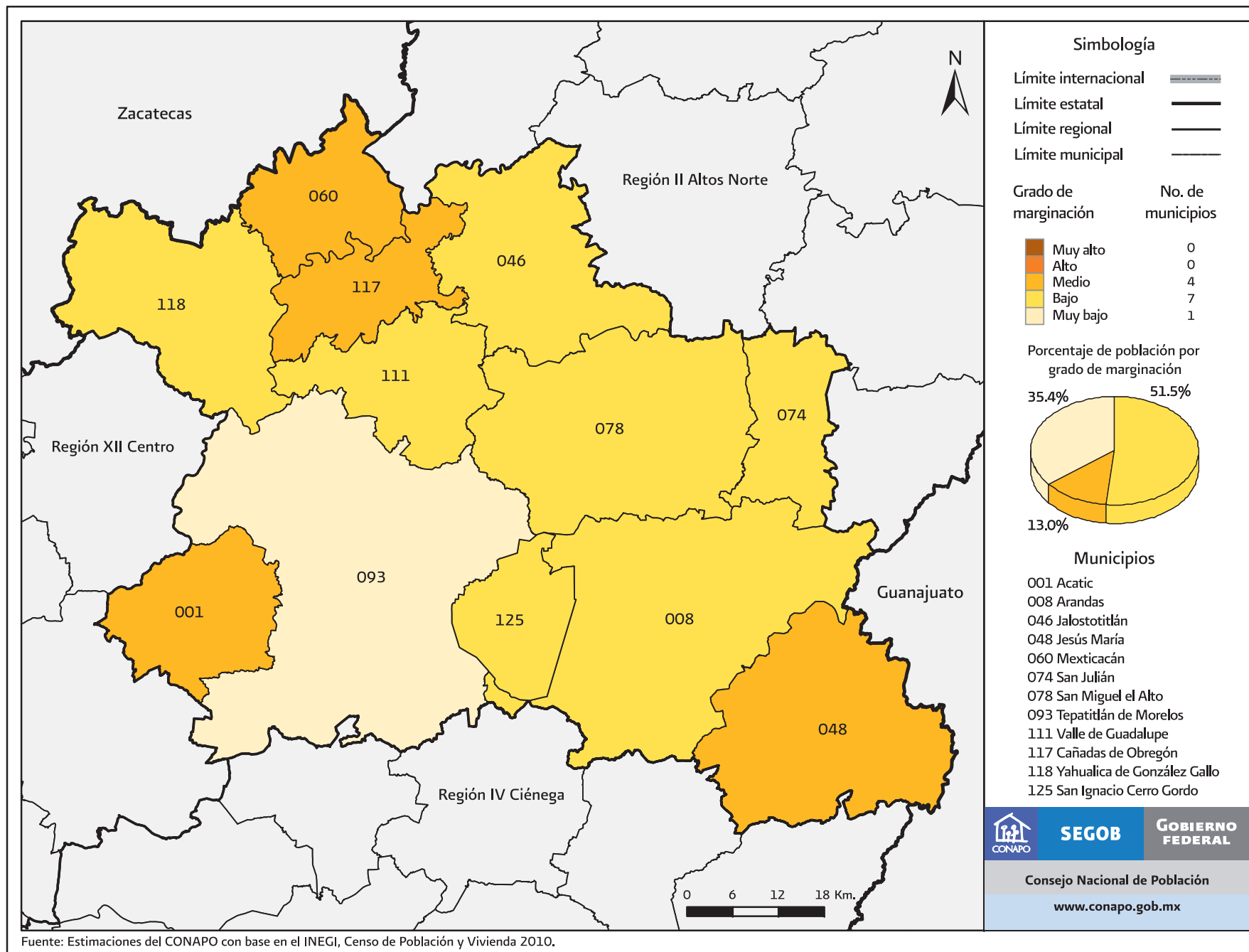

Fuente: Estimaciones del CONAPO con base en el INEGI, Censo de Población y Vivienda 2010.

Mapa B.14.4. Jalisco. Región IV Ciénega: Grado de marginación por municipio, 2010

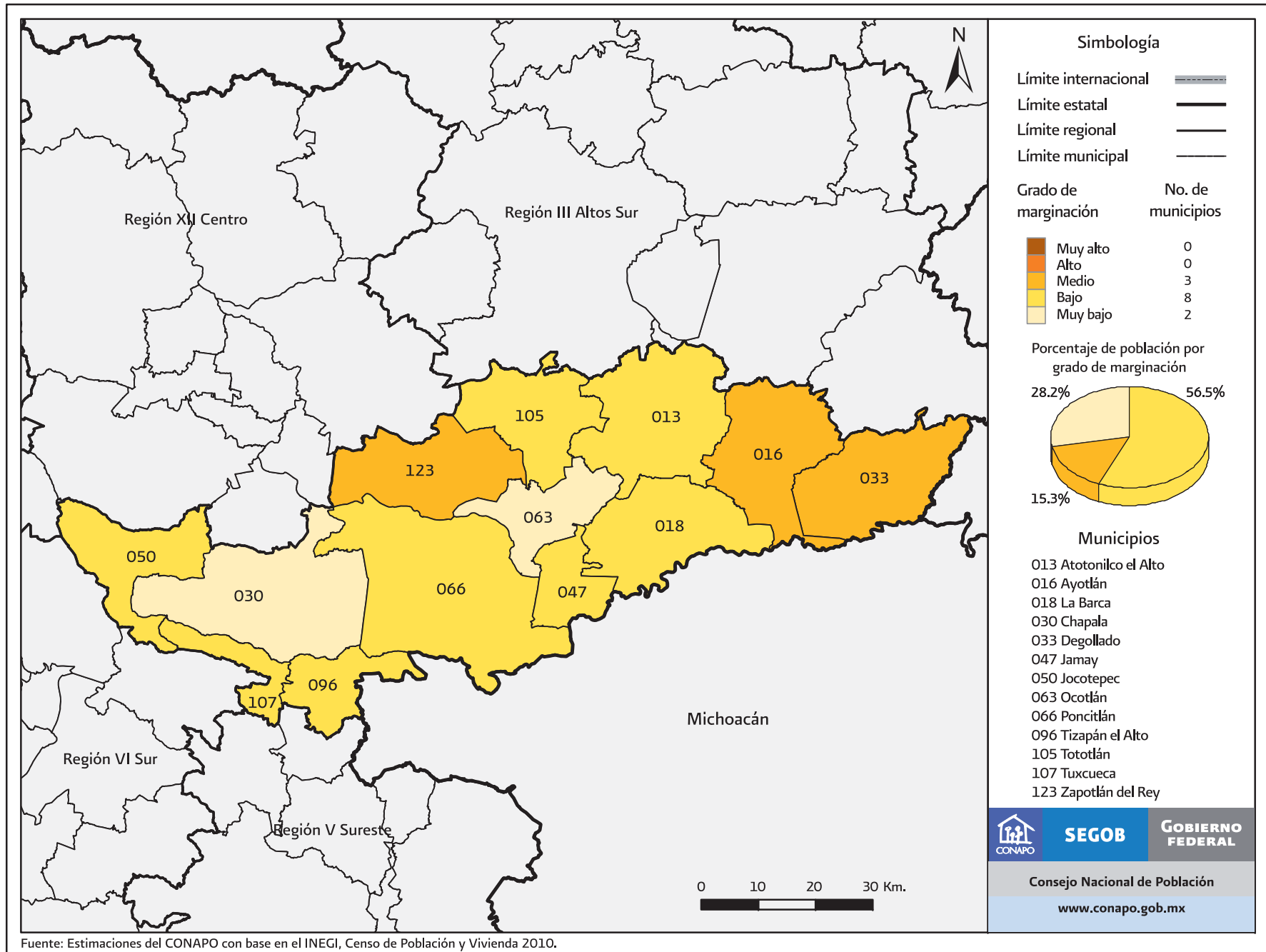

Fuente: Estimaciones del CONAPO con base en el INEGI, Censo de Población y Vivienda 2010.

Mapa B.14.5. Jalisco. Región V Sureste: Grado de marginación por municipio, 2010

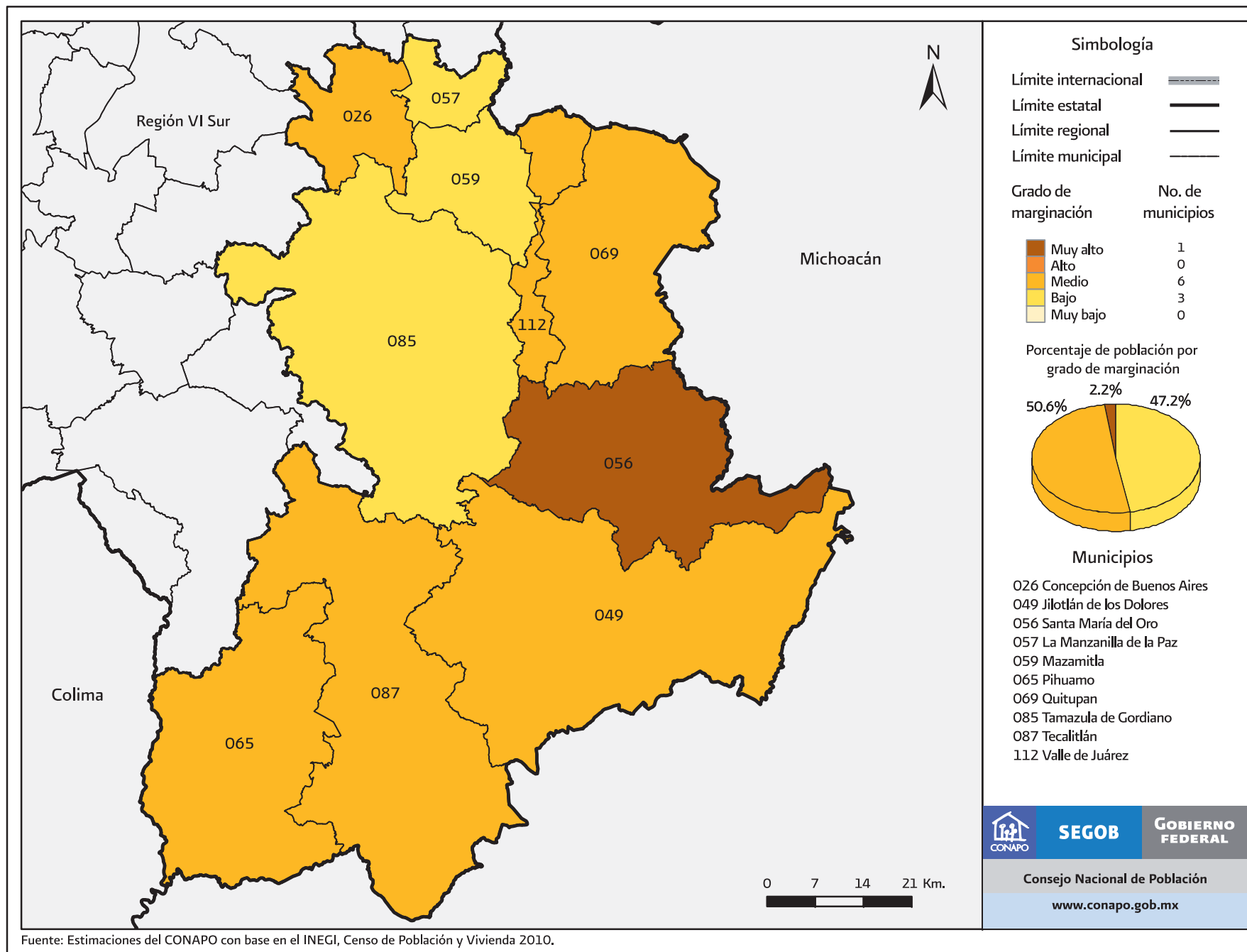

Fuente: Estimaciones del CONAPO con base en el INEGI, Censo de Población y Vivienda 2010.

Mapa B.14.6. Jalisco. Región VI Sur: Grado de marginación por municipio, 2010

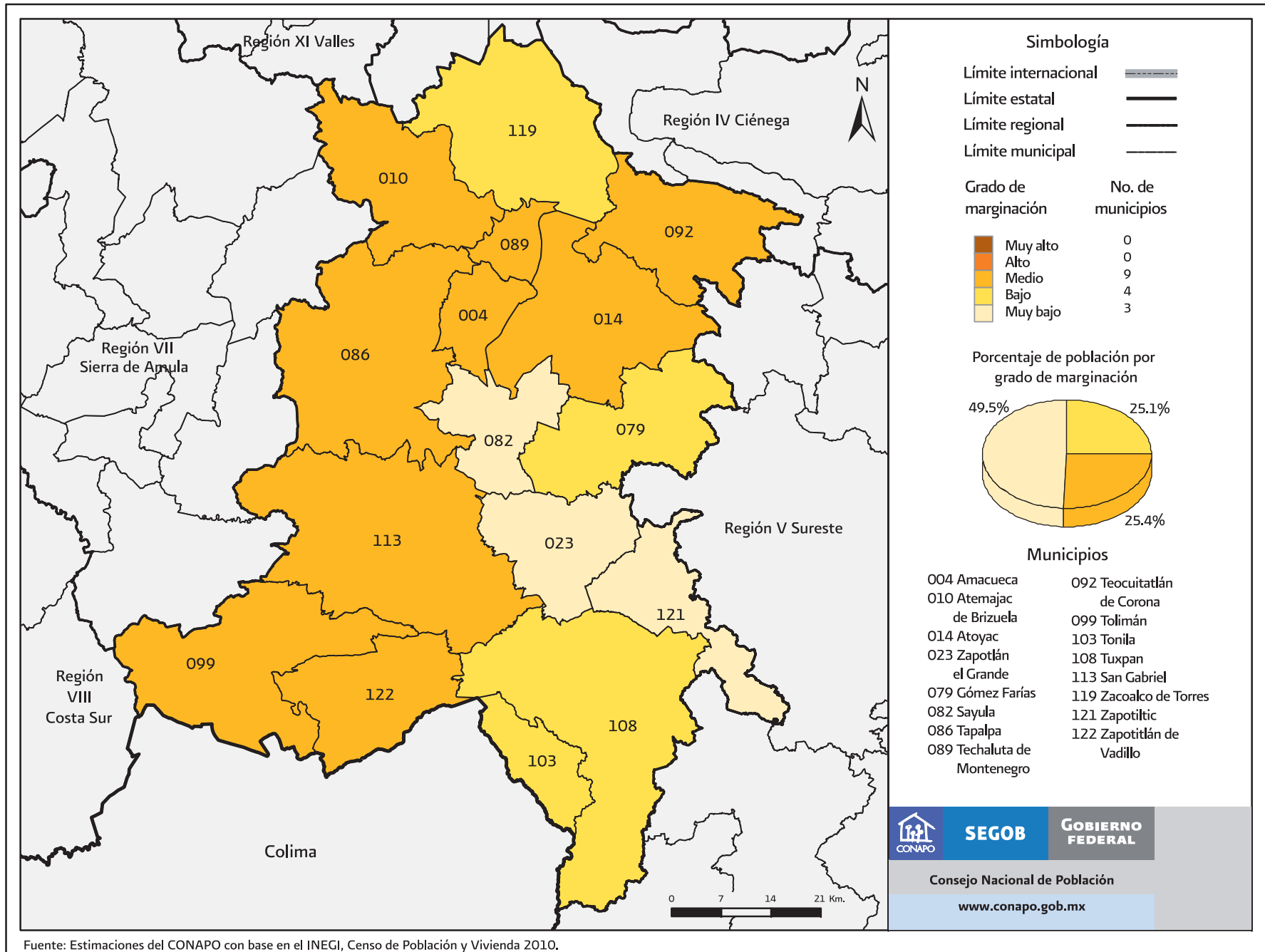

Fuente: Estimaciones del CONAPO con base en el INEGI, Censo de Población y Vivienda 2010.

Mapa B.14.7. Jalisco. Región VII Sierra de Amula: Grado de marginación por municipio, 2010

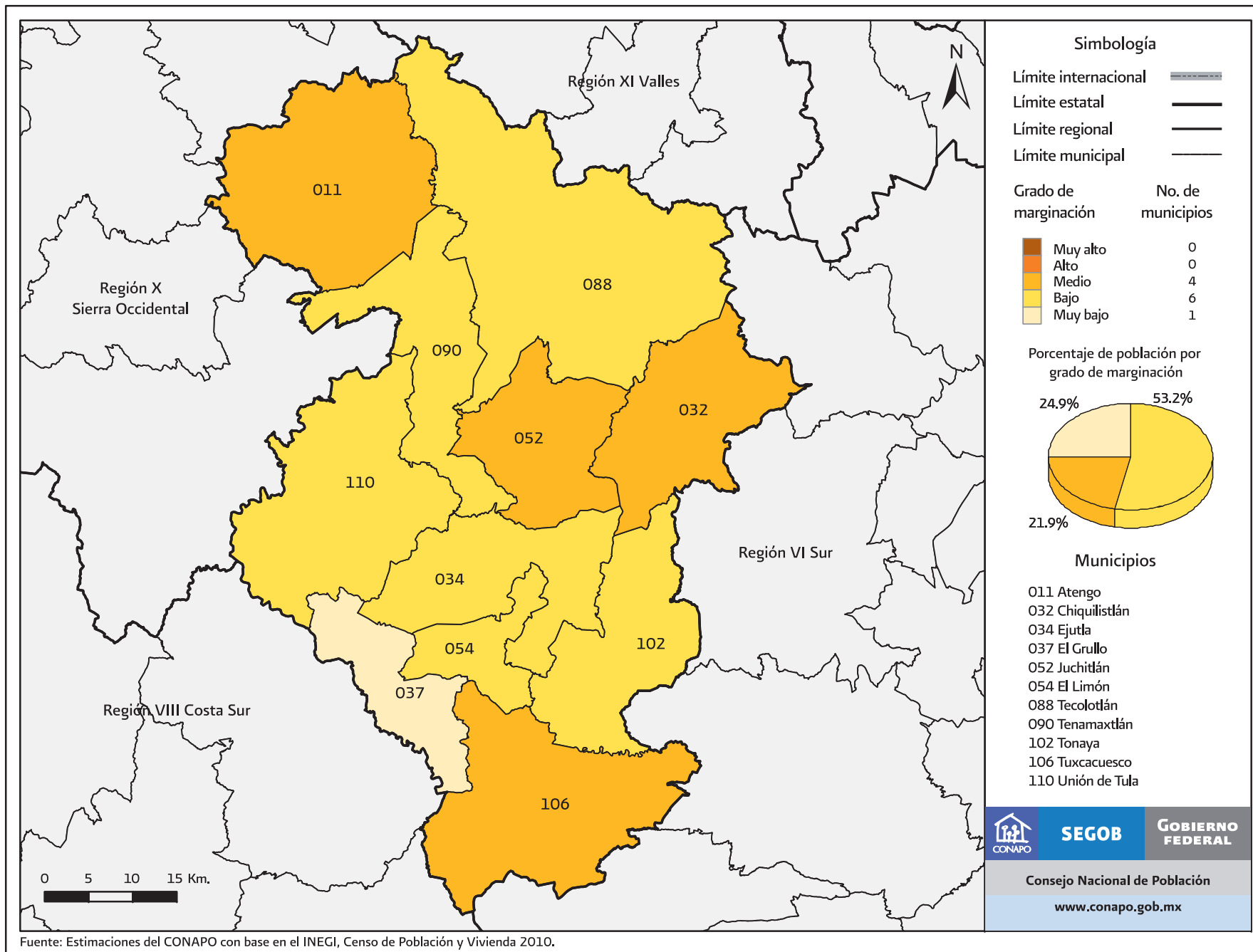

Fuente: Estimaciones del CONAPO con base en el INEGI, Censo de Población y Vivienda 2010.

Mapa B.14.8. Jalisco. Región VIII Costa Sur: Grado de marginación por municipio, 2010

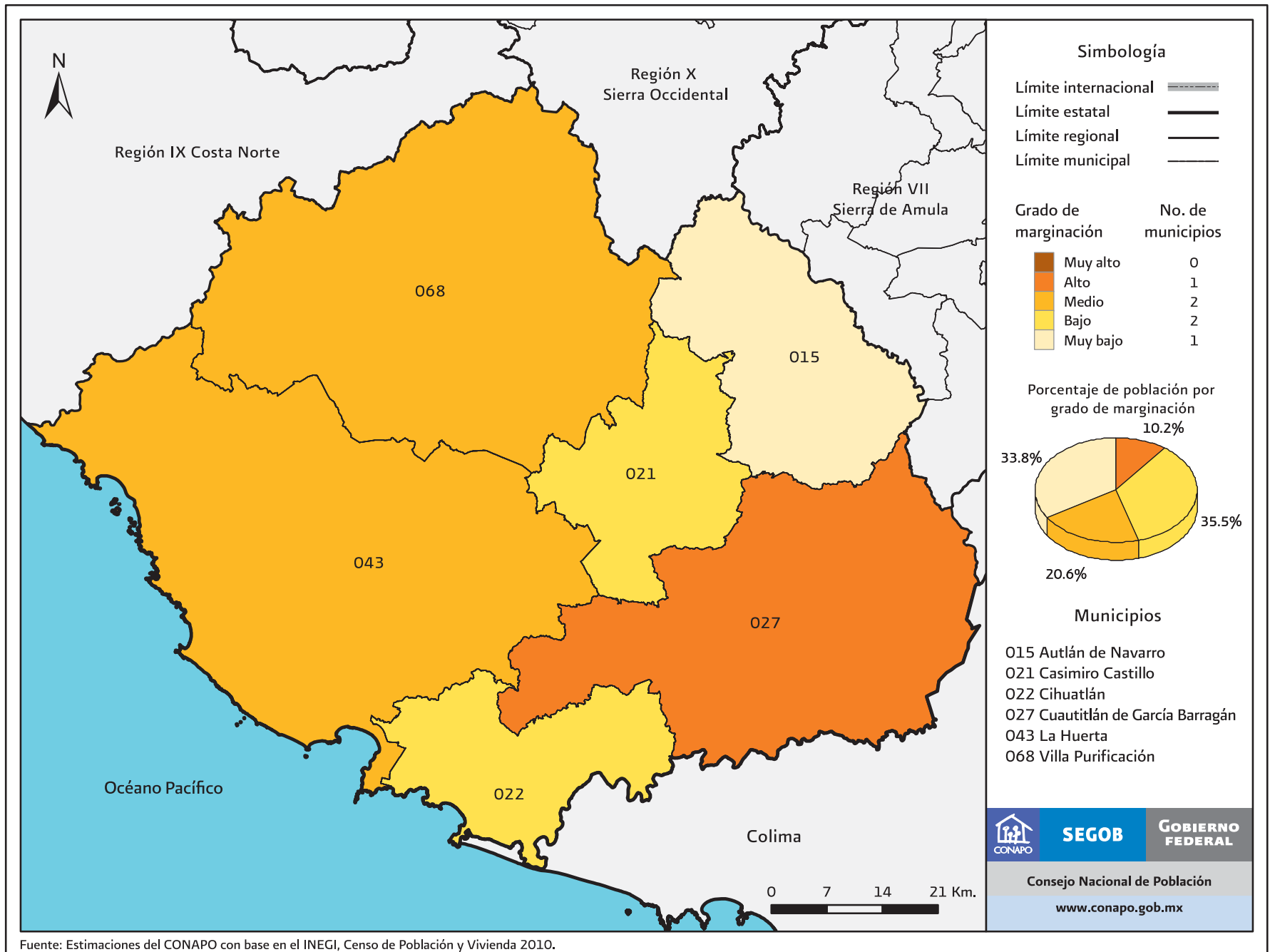

Fuente: Estimaciones del CONAPO con base en el INEGI, Censo de Población y Vivienda 2010.

Mapa B.14.9. Jalisco. Región IX Costa Norte: Grado de marginación por municipio, 2010

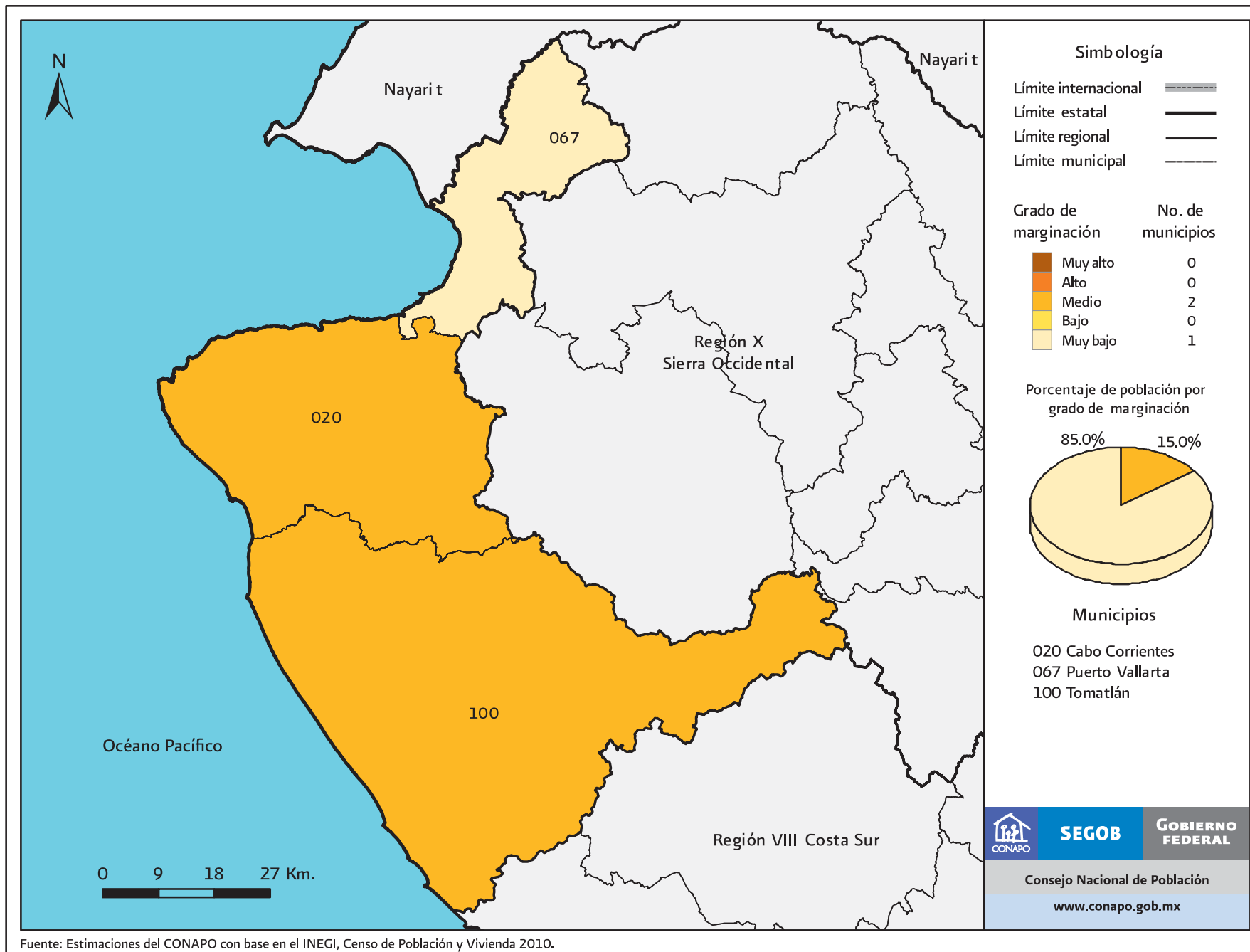

Fuente: Estimaciones del CONAPO con base en el INEGI, Censo de Población y Vivienda 2010.

Mapa B.14.10. Jalisco. Región X Sierra Occidental: Grado de marginación por municipio, 2010

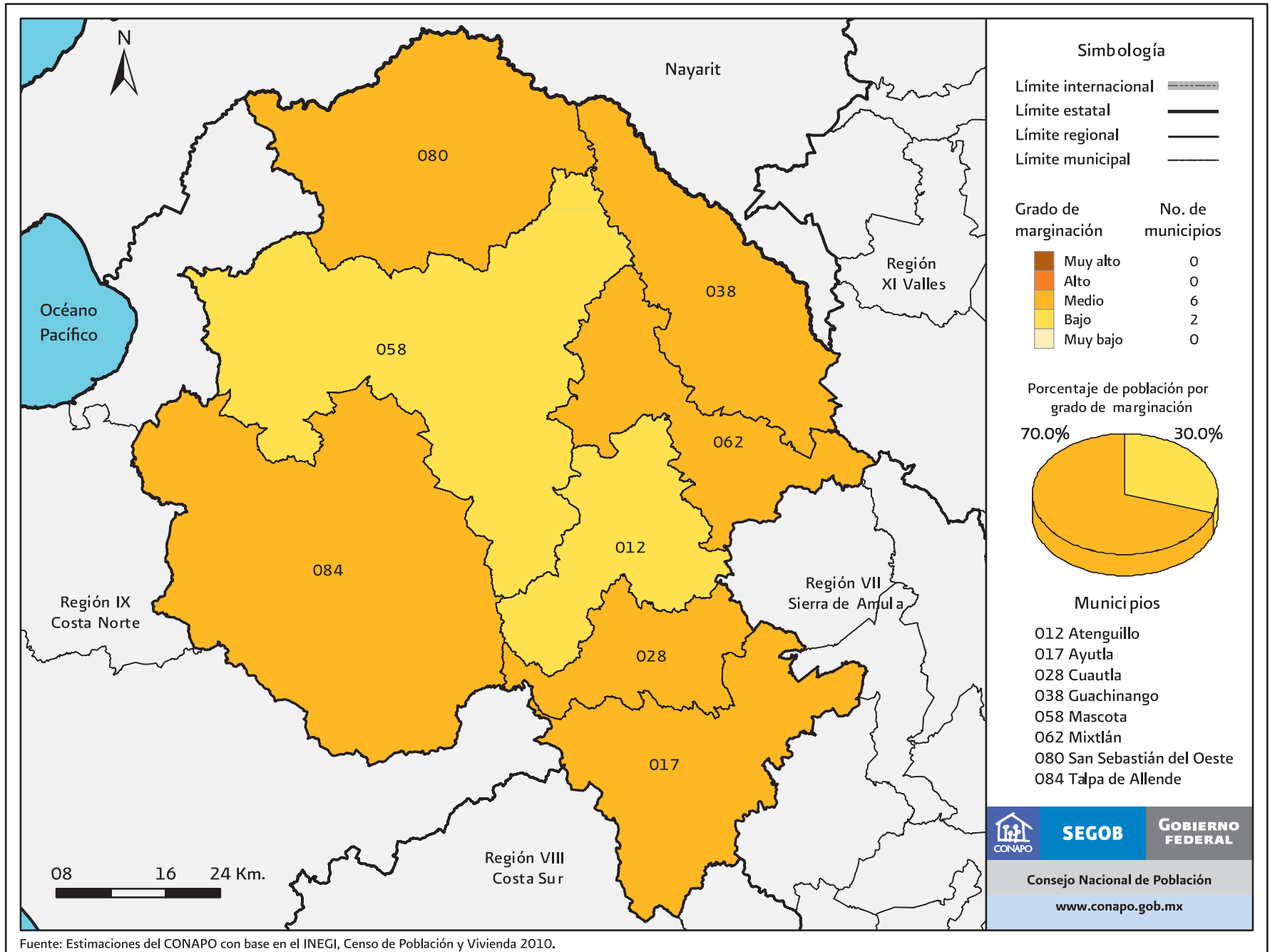

Fuente: Estimaciones del CONAPO con base en el INEGI, Censo de Población y Vivienda 2010.

Mapa B.14.11. Jalisco. Región XI Valles: Grado de marginación por municipio, 2010

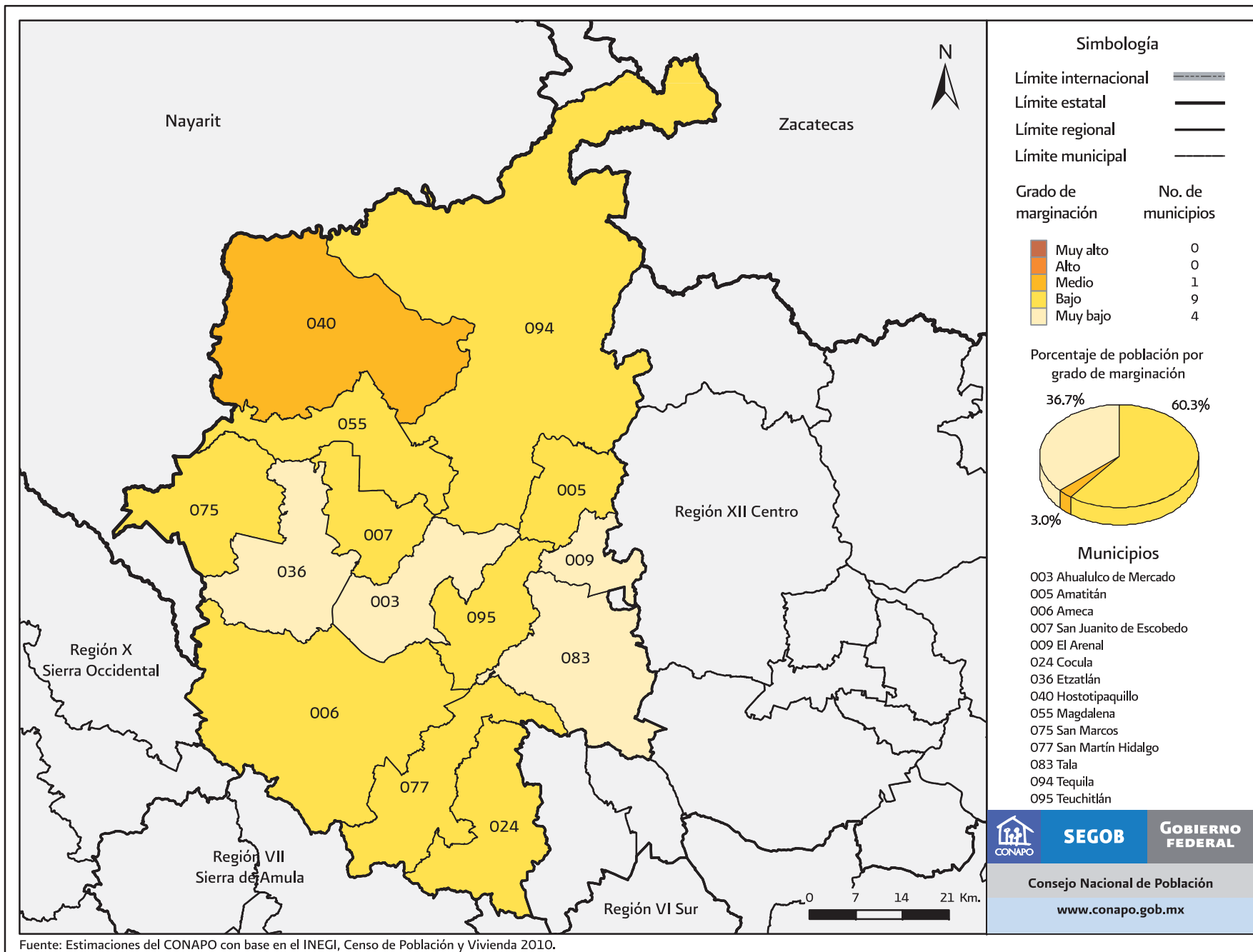

Fuente: Estimaciones del CONAPO con base en el INEGI, Censo de Población y Vivienda 2010.

Mapa B.14.12. Jalisco. Región XII Centro: Grado de marginación por municipio, 2010

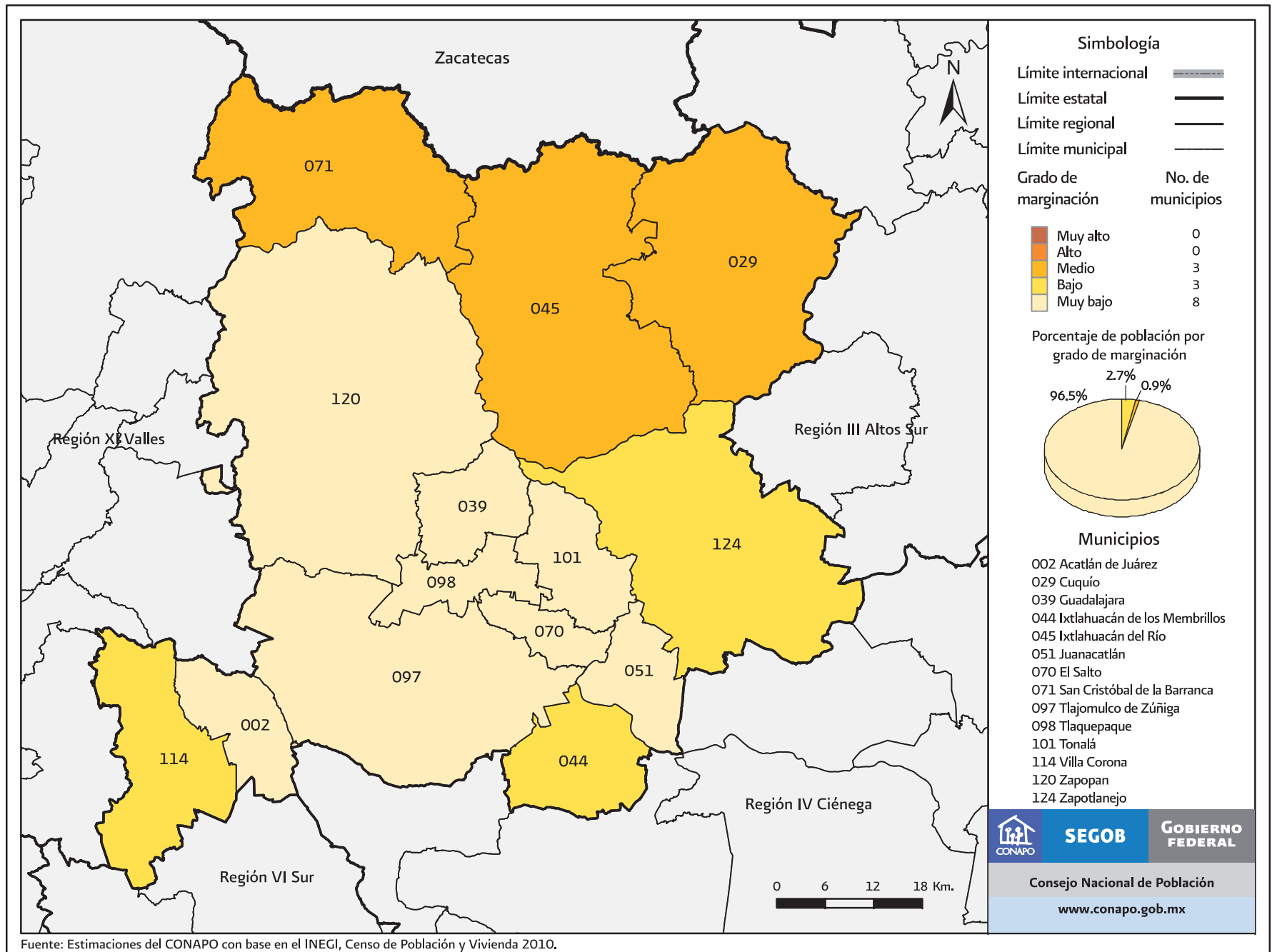

Fuente: Estimaciones del CONAPO con base en el INEGI, Censo de Población y Vivienda 2010.

Cuadro B.14. Jalisco: Población total, indicadores socioeconómicos, índice y grado de marginación, lugar que ocupa en el contexto nacional y estatal por municipio, 2010

Clave de la entidad federativa	Clave del municipio	Municipio	Población total	% Población de 15 años o más analfabeta	% Población de 15 años o más sin primaria completa	% Ocupantes en viviendas sin drenaje ni excusado	% Ocupantes en viviendas sin energía eléctrica	% Ocupantes en viviendas sin agua entubada	% Viviendas con algún nivel de hacinamiento	% Ocupantes en viviendas con piso de tierra	% Población en localidades con menos de 5 000 habitantes	% Población ocupada con ingresos de hasta 2 salarios mínimos	Índice de marginación	Grado de marginación	Índice de marginación escala 0 a 100	Lugar que ocupa en el contexto estatal	Lugar que ocupa en el contexto nacional
		Jalisco	7 350 682	4.39	18.02	1.50	0.78	3.86	30.10	3.19	17.50	27.15					
14	001	Acatiac	21 206	10.82	37.03	3.07	0.72	15.36	39.90	2.12	43.93	38.27	-0.662	Medio	20.194	49	1 753
14	002	Acatlán de Juárez	23 241	3.79	17.79	0.36	0.31	1.49	36.09	1.51	24.17	33.26	-1.412	Muy bajo	11.715	115	2 287
14	003	Ahualulco de Mercado	21 714	4.89	21.48	0.71	0.51	0.50	30.91	2.74	28.56	36.12	-1.339	Muy bajo	12.543	110	2 249
14	004	Amacueca	5 545	6.38	27.10	0.73	0.89	0.57	35.21	5.49	100.00	50.34	-0.699	Medio	19.772	53	1 791
14	005	Amatitán	14 648	5.52	22.17	1.45	0.95	0.68	42.13	2.26	24.86	33.35	-1.203	Bajo	14.074	103	2 172
14	006	Ameca	57 340	5.24	24.20	1.63	0.70	4.56	29.17	1.61	36.94	41.64	-1.197	Bajo	14.146	101	2 166
14	007	San Juanito de Escobedo	8 896	5.14	25.61	1.41	1.02	0.29	37.33	2.56	39.60	46.82	-1.028	Bajo	16.056	86	2 053
14	008	Arandas	72 812	9.55	32.52	2.47	1.00	8.60	32.32	1.04	28.34	36.66	-0.993	Bajo	16.455	80	2 029
14	009	El Arenal	17 545	5.66	22.26	0.43	1.16	4.40	37.37	1.21	33.83	25.13	-1.296	Muy bajo	13.026	106	2 227
14	010	Atemajac de Brizuela	6 655	11.27	34.72	4.82	2.83	3.67	51.93	6.83	18.00	52.51	-0.465	Medio	22.418	30	1 592
14	011	Atengo	5 400	9.43	37.82	7.02	3.03	2.10	38.35	5.91	100.00	63.73	-0.181	Medio	25.630	18	1 355
14	012	Atenguillo	4 115	8.31	31.06	3.27	1.61	3.00	25.30	2.58	100.00	45.34	-0.752	Bajo	19.170	56	1 832
14	013	Atotonilco el Alto	57 717	8.52	30.09	1.47	0.37	4.35	34.24	1.83	44.27	34.35	-1.027	Bajo	16.069	85	2 051
14	014	Atoyac	8 276	10.13	35.76	1.54	1.84	6.46	33.57	12.19	38.96	58.82	-0.527	Medio	21.721	36	1 636
14	015	Autlán de Navarro	57 559	4.80	21.16	0.63	0.82	2.15	29.46	3.53	21.16	30.12	-1.425	Muy bajo	11.572	116	2 292
14	016	Ayotlán	38 291	11.36	37.62	2.55	0.58	0.78	41.79	3.35	49.06	53.52	-0.547	Medio	21.488	38	1 656
14	017	Ayutla	12 664	7.45	31.11	5.41	2.07	7.50	32.30	8.69	42.80	54.18	-0.685	Medio	19.927	51	1 780
14	018	La Barca	64 269	8.14	28.00	0.55	0.33	0.70	35.14	1.64	45.20	30.25	-1.130	Bajo	14.908	96	2 121
14	019	Bolaños	6 820	19.47	44.43	56.82	39.51	28.26	54.56	30.49	100.00	54.71	2.015	Muy alto	50.441	2	56
14	020	Cabo Corrientes	10 029	5.83	32.25	8.40	5.29	15.03	41.64	7.64	100.00	48.11	-0.270	Medio	24.620	22	1 432
14	021	Casimiro Castillo	21 475	7.98	28.21	1.30	0.98	2.72	34.96	2.76	47.94	42.14	-0.956	Bajo	16.871	76	1 998
14	022	Cihuatlán	39 020	7.13	25.77	1.49	0.71	6.63	42.79	7.55	34.05	31.48	-0.985	Bajo	16.545	79	2 024
14	023	Zapotlán el Grande	100 534	4.23	16.27	0.17	0.39	1.19	26.77	3.30	2.77	29.52	-1.648	Muy bajo	9.054	121	2 370
14	024	Cocula	26 174	7.17	25.92	2.15	0.57	0.95	32.51	4.58	44.42	41.68	-1.045	Bajo	15.863	89	2 068

Continúa...

Cuadro B.14. Jalisco: Población total, indicadores socioeconómicos, índice y grado de marginación, lugar que ocupa en el contexto nacional y estatal por municipio, 2010

Clave de la entidad federativa	Clave del municipio	Municipio	Población total	% Población de 15 años o más analfabeta	% Población de 15 años o más sin primaria completa	% Ocupantes en viviendas sin drenaje ni excusado	% Ocupantes en viviendas sin energía eléctrica	% Ocupantes en viviendas sin agua entubada	% Viviendas con algún nivel de hacinamiento	% Ocupantes en viviendas con piso de tierra	% Población en localidades con menos de 5 000 habitantes	% Población ocupada con ingresos de hasta 2 salarios mínimos	Índice de marginación	Grado de marginación	Índice de marginación escala 0 a 100	Lugar que ocupa en el contexto estatal	Lugar que ocupa en el contexto nacional
14	025	Colotlán	18 091	5.45	26.83	2.38	0.57	1.52	29.83	1.90	26.73	50.67	-1.112	Bajo	15.106	94	2 104
14	026	Concepción de Buenos Aires	5 933	10.13	32.74	1.32	0.93	0.86	31.13	6.37	100.00	49.75	-0.577	Medio	21.156	43	1 681
14	027	Cuaautitlán de García Barragán	17 322	17.09	40.95	24.63	12.82	8.36	49.52	17.25	100.00	56.18	0.665	Alto	35.189	5	628
14	028	Cuaautla	2 171	8.27	37.57	9.07	4.65	5.44	22.60	1.61	100.00	45.65	-0.557	Medio	21.376	40	1 664
14	029	Cuquiío	17 795	11.02	36.80	5.23	0.98	42.29	34.17	3.42	100.00	50.00	-0.155	Medio	25.919	17	1 327
14	030	Chapala	48 839	4.18	19.41	0.52	0.62	0.91	32.35	2.69	19.42	29.70	-1.463	Muy bajo	11.145	118	2 306
14	031	Chimaltitán	3 771	14.57	43.85	36.24	21.20	30.95	49.39	6.85	100.00	66.18	1.079	Muy alto	39.869	4	359
14	032	Chiquilistlán	5 814	10.18	31.11	4.99	4.23	1.19	43.24	11.36	100.00	65.02	-0.127	Medio	26.239	15	1 304
14	033	Degollado	21 132	9.80	35.86	3.48	0.51	2.99	36.19	2.42	46.17	55.19	-0.659	Medio	20.229	48	1 750
14	034	Ejutla	2 082	7.91	32.59	1.57	1.72	1.37	19.74	2.85	100.00	51.25	-0.775	Bajo	18.912	58	1 854
14	035	Encarnación de Díaz	51 396	8.31	33.19	3.60	1.31	3.61	34.33	1.58	51.34	44.81	-0.820	Bajo	18.407	63	1 889
14	036	Etzatlán	18 632	4.01	19.84	0.83	0.41	0.98	34.60	2.83	27.47	34.65	-1.349	Muy bajo	12.426	112	2 257
14	037	El Grullo	23 845	5.16	23.42	0.48	0.41	9.89	31.67	2.37	12.25	31.33	-1.350	Muy bajo	12.422	113	2 258
14	038	Guachinango	4 323	10.56	36.29	10.83	4.38	12.51	31.35	10.37	100.00	66.99	-0.039	Medio	27.233	13	1 235
14	039	Guadalajara	1 495 189	2.11	10.90	0.02	0.04	0.09	20.40	1.54	0.00	20.93	-1.984	Muy bajo	5.253	125	2 446
14	040	Hostotipaquillo	10 284	8.20	31.50	6.80	1.49	5.73	44.86	5.52	100.00	62.55	-0.242	Medio	24.943	20	1 409
14	041	Huejúcar	6 084	7.16	36.68	4.46	0.64	1.35	26.46	0.89	100.00	59.94	-0.576	Medio	21.169	42	1 679
14	042	Huejuquilla el Alto	8 781	10.95	36.35	17.23	4.80	10.39	41.80	7.11	100.00	52.34	-0.018	Medio	27.467	11	1 217
14	043	La Huerta	23 428	9.20	30.64	3.44	2.66	9.49	36.79	4.51	66.32	44.82	-0.644	Medio	20.401	46	1 734
14	044	Ixtlahuacán de los Membrillos	41 060	3.46	17.13	0.53	0.64	1.79	48.67	1.99	50.60	30.10	-1.176	Bajo	14.388	100	2 154
14	045	Ixtlahuacán del Río	19 005	9.57	34.63	3.28	1.22	29.66	33.34	4.15	67.39	38.52	-0.568	Medio	21.256	41	1 670
14	046	Jalostotitlán	31 948	6.81	28.67	2.91	0.96	3.42	33.30	1.35	23.55	40.80	-1.101	Bajo	15.229	93	2 096
14	047	Jamay	22 881	7.57	27.14	0.46	0.32	1.10	41.05	2.37	24.81	43.32	-1.024	Bajo	16.097	84	2 049
14	048	Jesús María	18 634	13.77	44.82	4.93	2.08	4.30	34.18	2.05	55.73	45.27	-0.475	Medio	22.303	32	1 599

Continúa...

Cuadro B.14. Jalisco: Población total, indicadores socioeconómicos, índice y grado de marginación, lugar que ocupa en el contexto nacional y estatal por municipio, 2010

Clave de la entidad federativa	Clave del municipio	Municipio	Población total	% Población de 15 años o más analfabeta	% Población de 15 años o más sin primaria completa	% Ocupantes en viviendas sin drenaje ni excusado	% Ocupantes en viviendas sin energía eléctrica	% Ocupantes en viviendas sin agua entubada	% Viviendas con algún nivel de hacinamiento	% Ocupantes en viviendas con piso de tierra	% Población en localidades con menos de 5 000 habitantes	% Población ocupada con ingresos de hasta 2 salarios mínimos	Índice de marginación	Grado de marginación	Índice de marginación escala 0 a 100	Lugar que ocupa en el contexto estatal	Lugar que ocupa en el contexto nacional
14	049	Jilotlán de los Dolores	9 545	16.18	44.02	16.05	4.31	22.95	41.65	5.88	100.00	42.78	0.158	Medio	29.462	8	1 057
14	050	Jocotepec	42 164	6.50	28.63	0.99	0.68	4.00	43.32	4.66	38.75	29.98	-1.004	Bajo	16.324	82	2 041
14	051	Juanacatlán	13 218	4.60	17.04	0.96	0.36	3.88	37.91	1.49	30.90	35.09	-1.315	Muy bajo	12.814	109	2 239
14	052	Juchitlán	5 515	6.31	30.23	3.56	2.52	2.37	30.73	3.89	100.00	47.06	-0.686	Medio	19.924	52	1 781
14	053	Lagos de Moreno	153 817	7.16	25.53	5.25	0.85	3.53	36.33	2.33	36.15	39.46	-1.029	Bajo	16.049	87	2 054
14	054	El Limón	5 499	6.26	30.16	1.17	0.66	1.15	21.75	2.05	100.00	46.05	-0.907	Bajo	17.426	72	1 959
14	055	Magdalena	21 321	5.63	23.67	0.74	1.09	2.43	43.76	1.31	23.95	33.14	-1.168	Bajo	14.476	99	2 145
14	056	Santa María del Oro	2 517	19.31	52.22	37.31	23.91	33.69	39.94	8.48	100.00	67.38	1.298	Muy alto	42.341	3	258
14	057	La Manzanilla de la Paz	3 755	7.02	31.16	0.99	0.40	1.52	20.32	2.85	100.00	51.97	-0.832	Bajo	18.270	65	1 897
14	058	Mascota	14 245	4.86	27.01	2.66	3.40	1.33	29.11	1.72	38.22	36.32	-1.165	Bajo	14.505	98	2 143
14	059	Mazamitla	13 225	8.28	25.91	3.04	1.65	4.44	34.39	4.64	40.53	40.37	-0.970	Bajo	16.710	77	2 016
14	060	Mexticacán	6 034	9.61	36.07	3.17	1.21	3.70	27.27	2.47	100.00	49.21	-0.594	Medio	20.956	44	1 698
14	061	Mezquitic	18 084	27.47	53.47	64.78	50.62	44.83	54.56	37.73	100.00	62.06	2.904	Muy alto	60.481	1	11
14	062	Mixtlán	3 574	7.61	31.83	7.88	4.04	3.64	30.79	7.26	100.00	62.04	-0.361	Medio	23.593	25	1 510
14	063	Ocotlán	92 967	5.05	19.74	0.67	0.51	6.10	32.84	1.78	9.89	29.89	-1.446	Muy bajo	11.333	117	2 298
14	064	Ojuelos de Jalisco	30 097	8.85	33.36	16.83	2.13	6.88	43.58	4.59	60.52	45.91	-0.421	Medio	22.917	26	1 561
14	065	Pihuamo	12 119	14.82	40.57	3.55	3.50	8.01	30.01	6.61	43.58	49.91	-0.477	Medio	22.279	33	1 604
14	066	Poncitlán	48 408	8.16	28.01	2.30	1.17	3.26	44.08	5.76	39.29	46.20	-0.779	Bajo	18.868	59	1 856
14	067	Puerto Vallarta	255 681	2.66	12.97	0.39	0.33	2.29	33.98	2.25	5.58	23.46	-1.688	Muy bajo	8.596	123	2 384
14	068	Villa Purificación	11 623	10.59	38.68	13.61	10.53	8.55	35.27	11.39	54.60	60.28	-0.062	Medio	26.967	14	1 251
14	069	Quitupan	8 691	18.63	46.77	12.22	2.40	26.49	27.51	9.19	100.00	63.79	0.259	Medio	30.602	6	956
14	070	El Salto	138 226	4.30	17.26	0.52	0.45	9.68	44.48	5.54	5.98	28.74	-1.308	Muy bajo	12.898	108	2 237
14	071	San Cristóbal de la Barranca	3 176	10.26	37.23	5.56	1.71	15.39	39.87	8.54	100.00	55.07	-0.152	Medio	25.958	16	1 323
14	072	San Diego de Alejandría	6 647	9.72	34.62	3.31	0.89	2.56	40.16	1.44	20.08	36.99	-0.920	Bajo	17.275	73	1 968
14	073	San Juan de los Lagos	65 219	6.54	27.24	2.96	0.36	9.34	36.70	0.99	25.35	32.15	-1.136	Bajo	14.840	97	2 124
14	074	San Julián	15 454	6.72	29.61	1.62	0.34	2.56	26.82	0.86	16.21	40.35	-1.244	Bajo	13.613	104	2 193

Continúa...

Cuadro B.14. Jalisco: Población total, indicadores socioeconómicos, índice y grado de marginación, lugar que ocupa en el contexto nacional y estatal por municipio, 2010

Clave de la entidad federativa	Clave del municipio	Municipio	Población total	% Población de 15 años o más analfabeta	% Población de 15 años o más sin primaria completa	% Ocupantes en viviendas sin drenaje ni excusado	% Ocupantes en viviendas sin energía eléctrica	% Ocupantes en viviendas sin agua entubada	% Viviendas con algún nivel de hacinamiento	% Ocupantes en viviendas con piso de tierra	% Población en localidades con menos de 5 000 habitantes	% Población ocupada con ingresos de hasta 2 salarios mínimos	Índice de marginación	Grado de marginación	Índice de marginación escala 0 a 100	Lugar que ocupa en el contexto estatal	Lugar que ocupa en el contexto nacional
14	075	San Marcos	3 762	5.45	23.37	2.59	2.94	4.52	38.81	3.88	100.00	44.97	-0.710	Bajo	19.648	55	1 803
14	076	San Martín de Bolaños	3 405	9.56	37.05	11.03	13.87	14.35	43.41	10.38	100.00	40.46	0.058	Medio	28.327	10	1 145
14	077	San Martín Hidalgo	26 306	5.31	26.23	1.48	0.65	3.41	30.48	1.95	69.24	36.37	-1.075	Bajo	15.527	91	2 085
14	078	San Miguel el Alto	31 166	9.14	31.57	5.46	1.22	6.12	29.95	2.49	23.05	39.41	-1.003	Bajo	16.342	81	2 039
14	079	Gómez Farías	14 011	10.83	29.78	0.56	0.99	2.69	42.05	10.12	11.97	46.59	-0.804	Bajo	18.589	61	1 879
14	080	San Sebastián del Oeste	5 755	10.32	34.29	6.10	3.48	13.05	31.12	4.83	100.00	55.71	-0.321	Medio	24.048	23	1 471
14	081	Santa María de los Ángeles	3 726	8.59	43.35	8.59	1.13	0.97	30.89	3.29	100.00	64.79	-0.262	Medio	24.714	21	1 426
14	082	Sayula	34 829	4.21	20.18	0.49	0.46	0.17	36.86	6.76	2.21	37.60	-1.344	Muy bajo	12.482	111	2 252
14	083	Tala	69 031	5.57	22.68	0.58	0.57	2.88	36.49	1.96	28.80	28.43	-1.303	Muy bajo	12.948	107	2 233
14	084	Talpa de Allende	14 410	7.39	30.11	7.65	5.81	14.08	38.13	4.28	38.66	55.39	-0.542	Medio	21.553	37	1 654
14	085	Tamazula de Gordiano	37 986	9.69	30.81	1.94	2.35	4.29	27.21	2.99	50.54	33.36	-1.006	Bajo	16.302	83	2 043
14	086	Tapalpa	18 096	8.89	32.55	7.20	2.53	10.31	48.07	5.70	68.05	33.83	-0.518	Medio	21.814	34	1 626
14	087	Tecalitlán	16 847	10.62	33.47	6.64	6.76	9.63	30.22	9.90	26.33	44.94	-0.630	Medio	20.551	45	1 727
14	088	Tecolotlán	16 573	6.53	26.91	3.18	0.80	4.14	31.46	4.75	44.55	45.96	-0.974	Bajo	16.670	78	2 018
14	089	Techaluta de Montenegro	3 511	6.20	26.99	2.39	4.97	2.17	31.68	3.99	100.00	48.52	-0.673	Medio	20.068	50	1 765
14	090	Tenamaxtlán	7 051	6.66	30.08	2.36	0.53	2.59	26.02	2.52	100.00	46.74	-0.813	Bajo	18.485	62	1 885
14	091	Teocaltiche	40 105	8.12	34.93	7.42	1.38	6.53	33.97	3.53	40.84	49.81	-0.709	Bajo	19.664	54	1 800
14	092	Teocuitatlán de Corona	10 837	8.42	35.26	3.11	0.46	2.80	29.80	5.68	100.00	62.08	-0.456	Medio	22.521	28	1 588
14	093	Tepatitlán de Morelos	136 123	6.55	26.08	1.28	0.54	3.72	28.92	0.82	18.86	27.96	-1.375	Muy bajo	12.139	114	2 275
14	094	Tequila	40 697	4.92	21.57	2.73	1.95	3.98	43.52	4.92	28.24	40.16	-1.036	Bajo	15.969	88	2 059
14	095	Teuchitlán	9 088	6.28	27.70	1.41	0.78	0.84	29.51	1.18	100.00	41.94	-0.893	Bajo	17.582	70	1 948
14	096	Tizapán el Alto	20 857	10.39	33.62	2.95	1.07	0.62	35.65	6.08	28.67	41.69	-0.854	Bajo	18.023	68	1 916
14	097	Tlajomulco de Zúñiga	416 626	2.56	12.52	0.31	0.24	2.26	37.11	2.60	16.15	19.02	-1.656	Muy bajo	8.961	122	2 371
14	098	Tlaquepaque	608 114	3.44	14.59	0.19	0.25	3.03	32.94	4.32	1.95	24.17	-1.642	Muy bajo	9.117	120	2 364
14	099	Tolimán	9 591	13.11	35.15	11.34	5.83	4.92	36.38	15.55	100.00	62.32	0.060	Medio	28.348	9	1 141
14	100	Tomatlán	35 050	8.66	33.19	11.57	4.66	14.44	42.84	3.38	74.25	47.02	-0.336	Medio	23.873	24	1 486

Continúa...

Cuadro B.14. Jalisco: Población total, indicadores socioeconómicos, índice y grado de marginación, lugar que ocupa en el contexto nacional y estatal por municipio, 2010

Clave de la entidad federativa	Clave del municipio	Municipio	Población total	% Población de 15 años o más analfabeta	% Población de 15 años o más sin primaria completa	% Ocupantes en viviendas sin drenaje ni excusado	% Ocupantes en viviendas sin energía eléctrica	% Ocupantes en viviendas sin agua entubada	% Viviendas con algún nivel de hacinamiento	% Ocupantes en viviendas con piso de tierra	% Población en localidades con menos de 5 000 habitantes	% Población ocupada con ingresos de hasta 2 salarios mínimos	Índice de marginación	Grado de marginación	Índice de marginación escala 0 a 100	Lugar que ocupa en el contexto estatal	Lugar que ocupa en el contexto nacional
14	101	Tonalá	478 689	3.38	15.27	0.34	0.33	9.10	37.03	4.29	4.50	26.79	-1.499	Muy bajo	10.732	119	2 315
14	102	Tonaya	5 930	8.83	32.79	1.45	0.22	0.74	27.18	2.46	100.00	44.78	-0.763	Bajo	19.047	57	1 847
14	103	Tonila	7 256	8.30	27.60	0.30	0.36	0.36	35.30	2.67	100.00	36.55	-0.838	Bajo	18.206	66	1 904
14	104	Totatiche	4 435	9.45	37.72	8.11	2.90	6.47	24.42	3.93	100.00	52.94	-0.447	Medio	22.618	27	1 584
14	105	Tototlán	21 871	8.88	31.43	2.45	0.56	14.86	37.68	2.15	42.77	32.25	-0.889	Bajo	17.629	69	1 946
14	106	Tuxcacuesco	4 234	12.84	38.90	7.58	2.61	1.87	35.31	5.90	100.00	58.01	-0.194	Medio	25.475	19	1 365
14	107	Tuxcueca	6 316	5.62	27.01	2.34	0.64	1.49	37.16	5.95	100.00	33.21	-0.832	Bajo	18.271	64	1 896
14	108	Tuxpan	34 182	6.09	21.84	0.68	1.89	1.74	36.45	10.57	19.48	45.01	-1.055	Bajo	15.757	90	2 074
14	109	Unión de San Antonio	17 325	11.86	37.46	8.06	1.65	6.62	40.43	3.72	56.02	37.41	-0.557	Medio	21.383	39	1 662
14	110	Unión de Tula	13 737	4.96	26.97	1.34	0.75	2.94	28.17	2.57	34.23	40.25	-1.200	Bajo	14.112	102	2 169
14	111	Valle de Guadalupe	6 705	6.61	29.03	5.08	0.66	4.96	28.92	0.31	100.00	33.63	-0.899	Bajo	17.518	71	1 950
14	112	Valle de Juárez	5 798	9.95	33.99	3.30	2.40	8.32	22.48	2.33	100.00	46.26	-0.651	Medio	20.315	47	1 744
14	113	San Gabriel	15 310	9.32	31.92	3.86	1.72	3.45	39.24	5.25	100.00	49.50	-0.457	Medio	22.508	29	1 589
14	114	Villa Corona	16 969	7.20	28.24	0.79	0.85	0.74	33.44	3.29	55.19	30.16	-1.092	Bajo	15.332	92	2 093
14	115	Villa Guerrero	5 638	12.57	42.49	15.13	10.96	31.50	30.34	7.81	100.00	48.02	0.182	Medio	29.727	7	1 031
14	116	Villa Hidalgo	18 711	5.04	30.44	1.91	0.61	3.21	35.49	1.40	18.86	41.38	-1.115	Bajo	15.076	95	2 107
14	117	Cañadas de Obregón	4 152	11.04	41.28	6.02	1.76	3.19	23.45	2.17	100.00	47.43	-0.519	Medio	21.806	35	1 628
14	118	Yahualica de González Gallo	22 284	8.18	34.54	3.74	1.67	18.65	22.34	2.20	38.72	39.51	-0.933	Bajo	17.132	75	1 982
14	119	Zacoalco de Torres	27 901	6.18	25.69	2.23	0.83	1.91	36.63	9.16	34.87	48.20	-0.921	Bajo	17.265	74	1 970
14	120	Zapopan	1 243 756	2.30	10.89	0.13	0.18	3.13	22.87	3.09	2.67	18.45	-1.917	Muy bajo	6.011	124	2 439
14	121	Zapotiltic	29 192	5.99	23.72	0.69	0.60	0.61	30.21	5.22	21.78	35.14	-1.295	Muy bajo	13.036	105	2 225
14	122	Zapotitlán de Vadillo	6 685	11.36	30.97	7.95	8.60	1.60	42.79	9.24	100.00	63.49	-0.029	Medio	27.346	12	1 227
14	123	Zapotlán del Rey	17 585	9.23	33.55	1.88	0.95	1.59	41.09	3.38	100.00	50.89	-0.471	Medio	22.346	31	1 597
14	124	Zapotlanejo	63 636	7.58	31.48	3.89	1.19	9.70	37.83	2.39	49.12	41.73	-0.800	Bajo	18.630	60	1 876
14	125	San Ignacio Cerro Gordo	17 626	9.64	38.65	2.96	1.25	12.50	33.75	1.23	44.55	29.03	-0.848	Bajo	18.090	67	1 909

Fuente: Estimaciones del CONAPO con base en el INEGI, Censo de Población y Vivienda 2010.

Mapa B.15. Estado de México: Grado de marginación por municipio, 2010

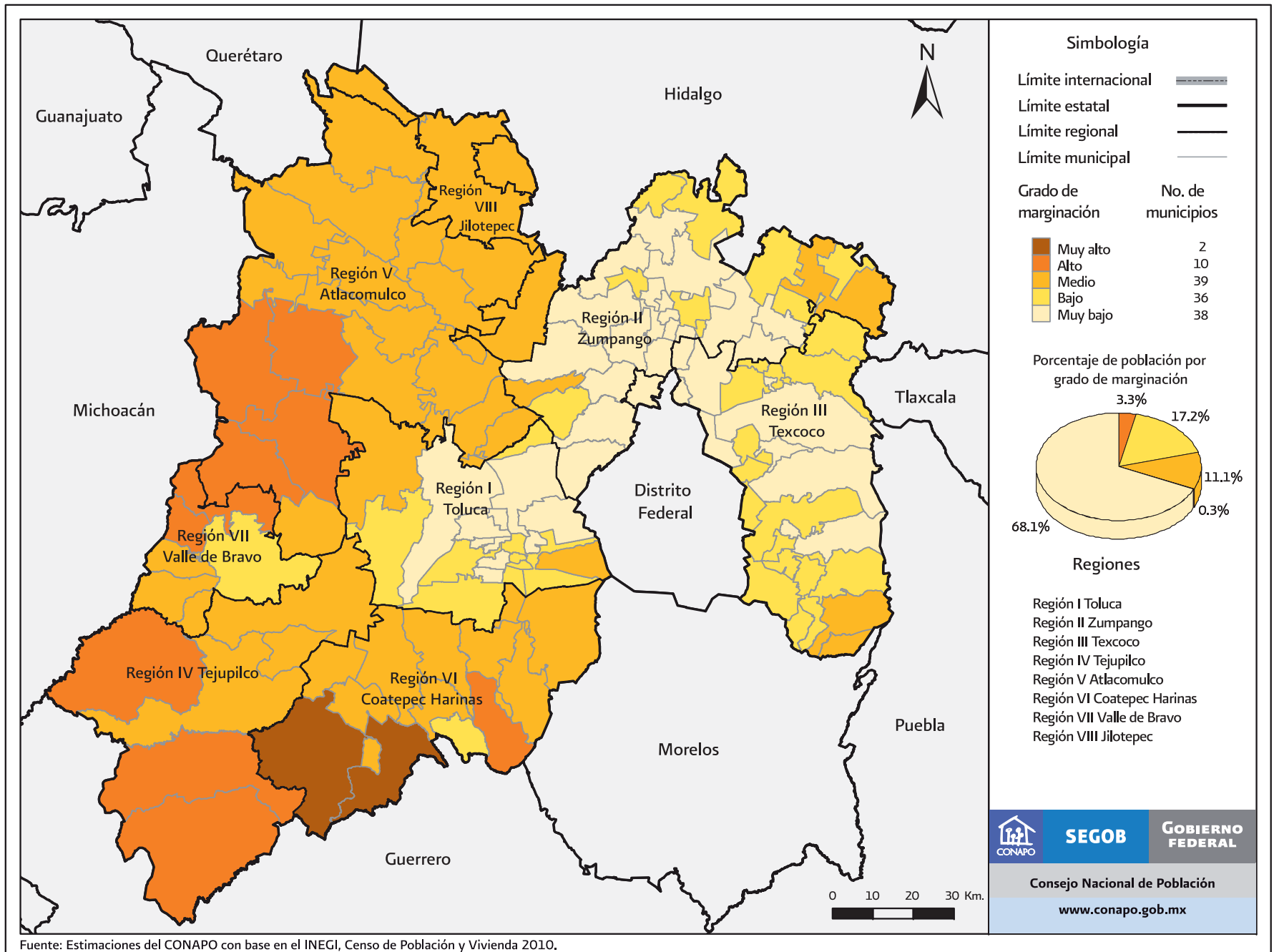

Mapa B.15.1. Estado de México. Región I Toluca: Grado de marginación por municipio, 2010

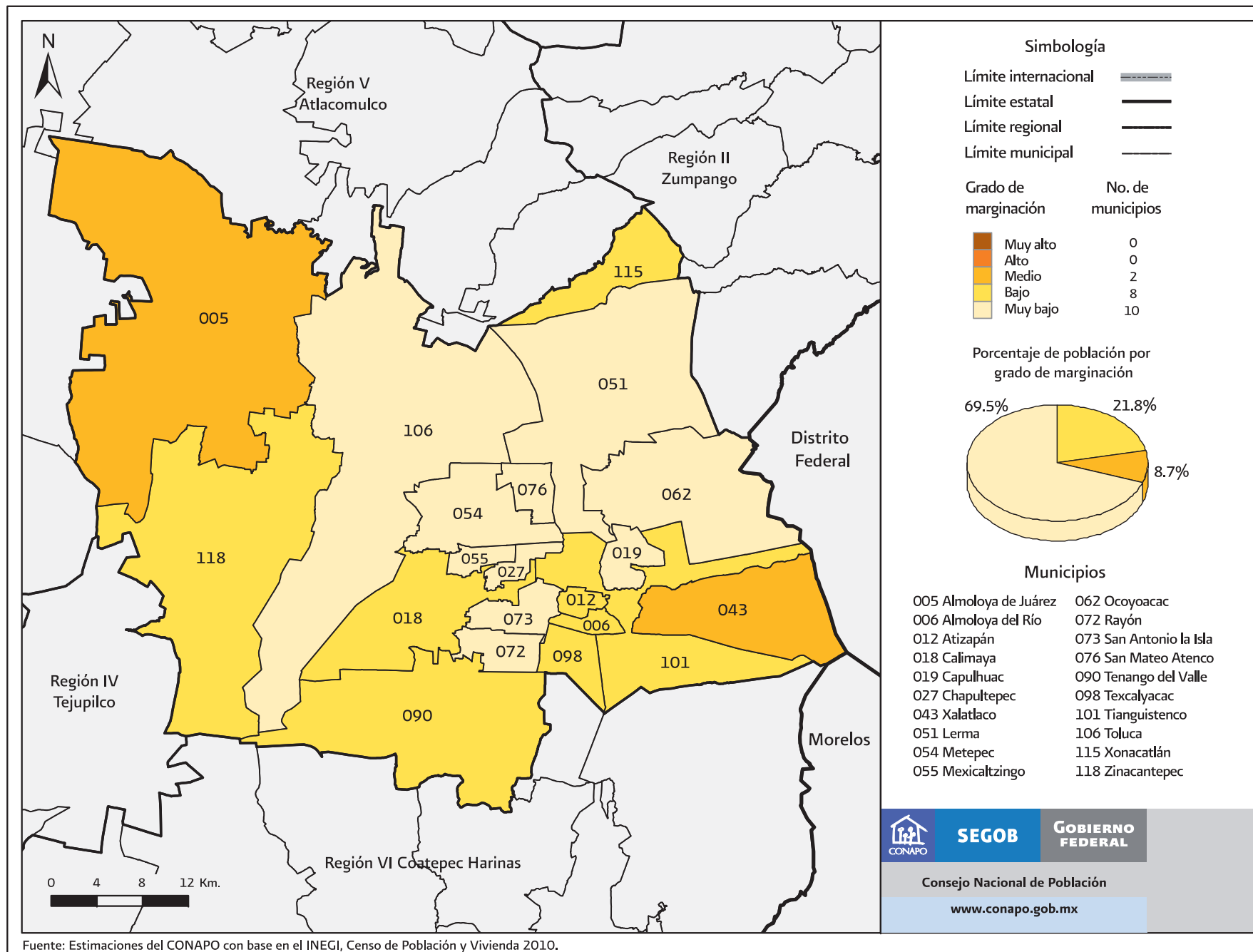

Fuente: Estimaciones del CONAPO con base en el INEGI, Censo de Población y Vivienda 2010.

Mapa B.15.2. Estado de México. Región II Zumpango: Grado de marginación por municipio, 2010

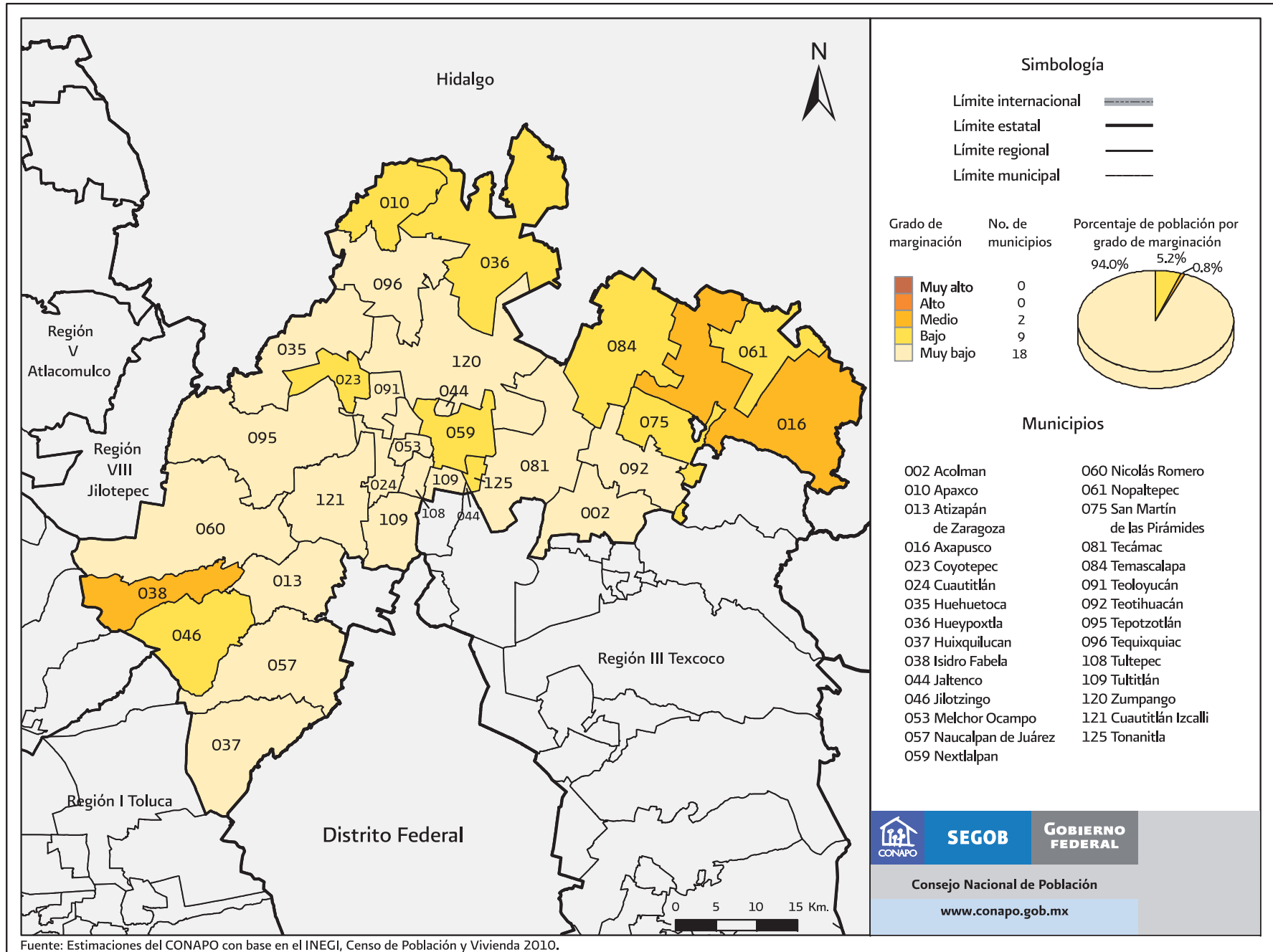

Fuente: Estimaciones del CONAPO con base en el INEGI, Censo de Población y Vivienda 2010.

Mapa B.15.3. Estado de México. Región III Texcoco: Grado de marginación por municipio, 2010

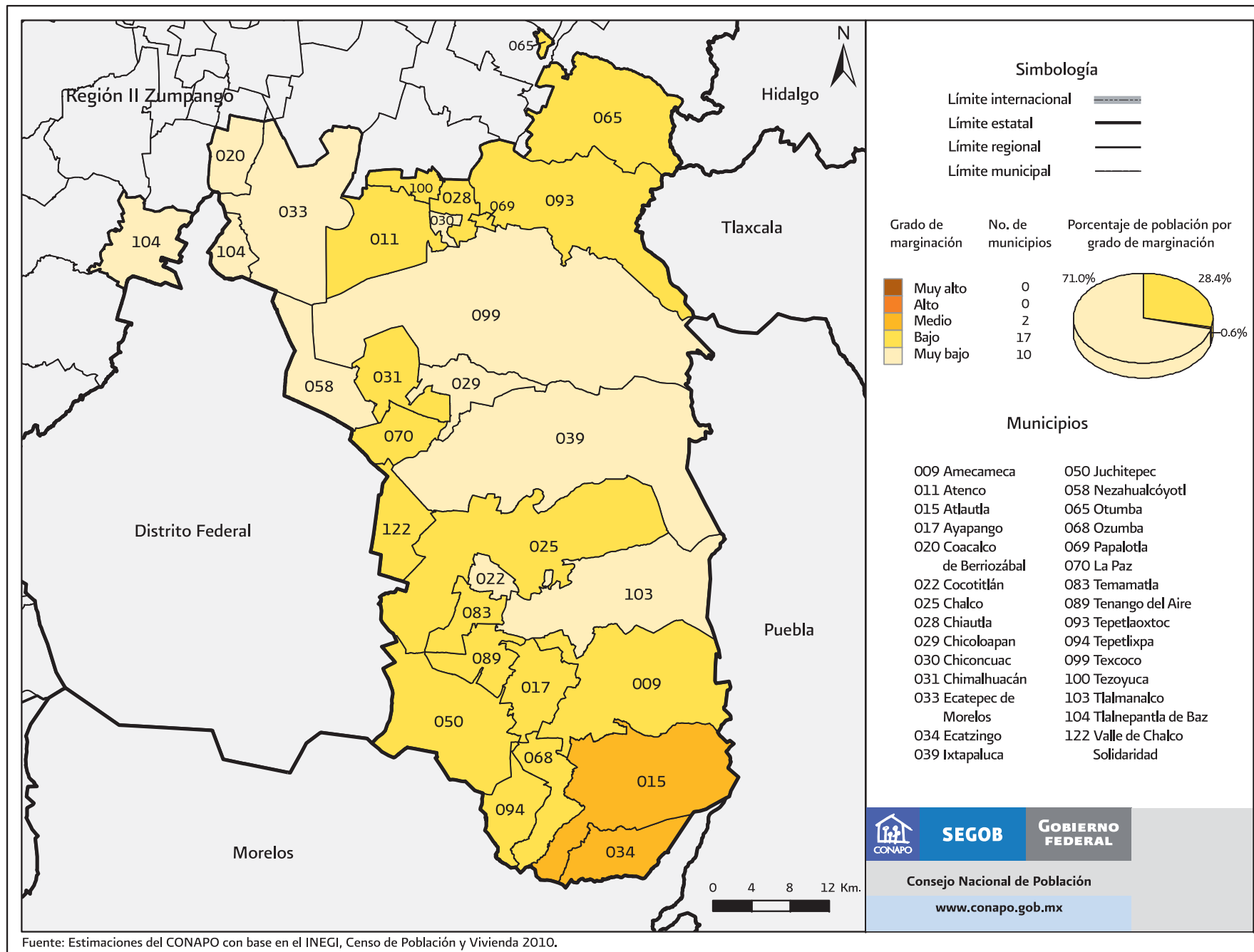

Fuente: Estimaciones del CONAPO con base en el INEGI, Censo de Población y Vivienda 2010.

Mapa B.15.4. Estado de México. Región IV Tejupilco: Grado de marginación por municipio, 2010

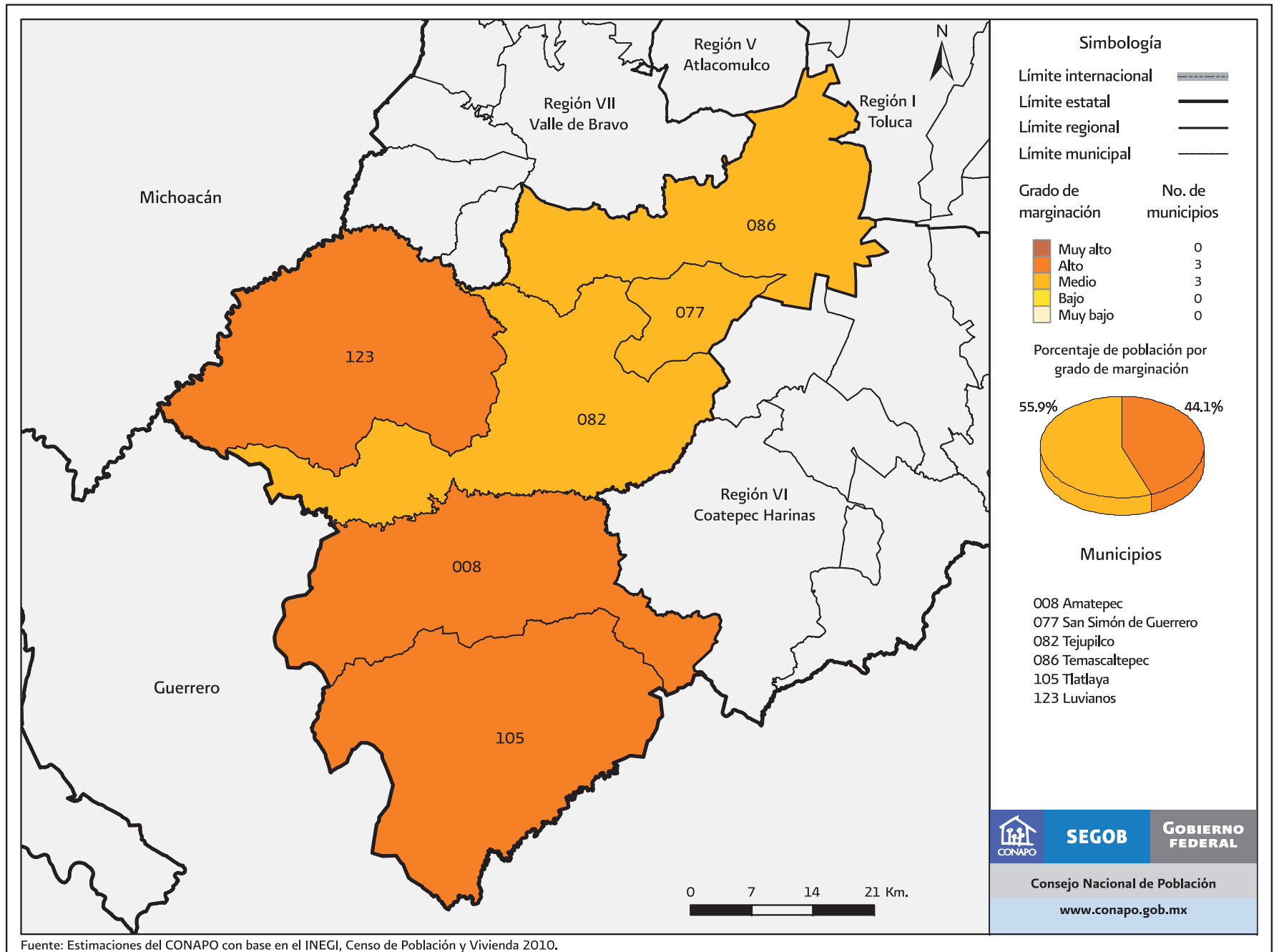

Mapa B.15.5. Estado de México. Región V Atlacomulco: Grado de marginación por municipio, 2010

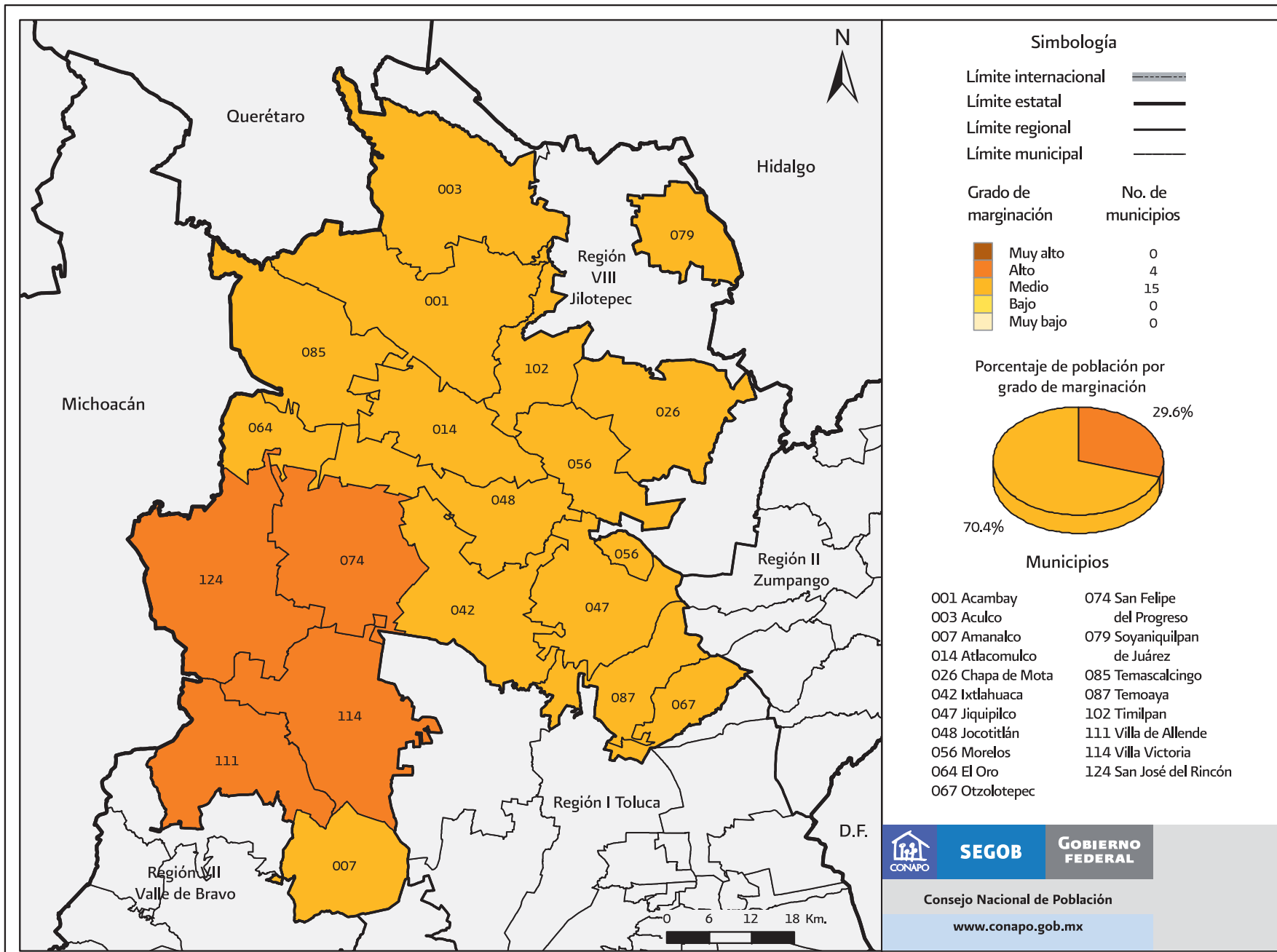

Fuente: Estimaciones del CONAPO con base en el INEGI, Censo de Población y Vivienda 2010.

Mapa B.15.6. Estado de México. Región VI Coatepec Harinas: Grado de marginación por municipio, 2010

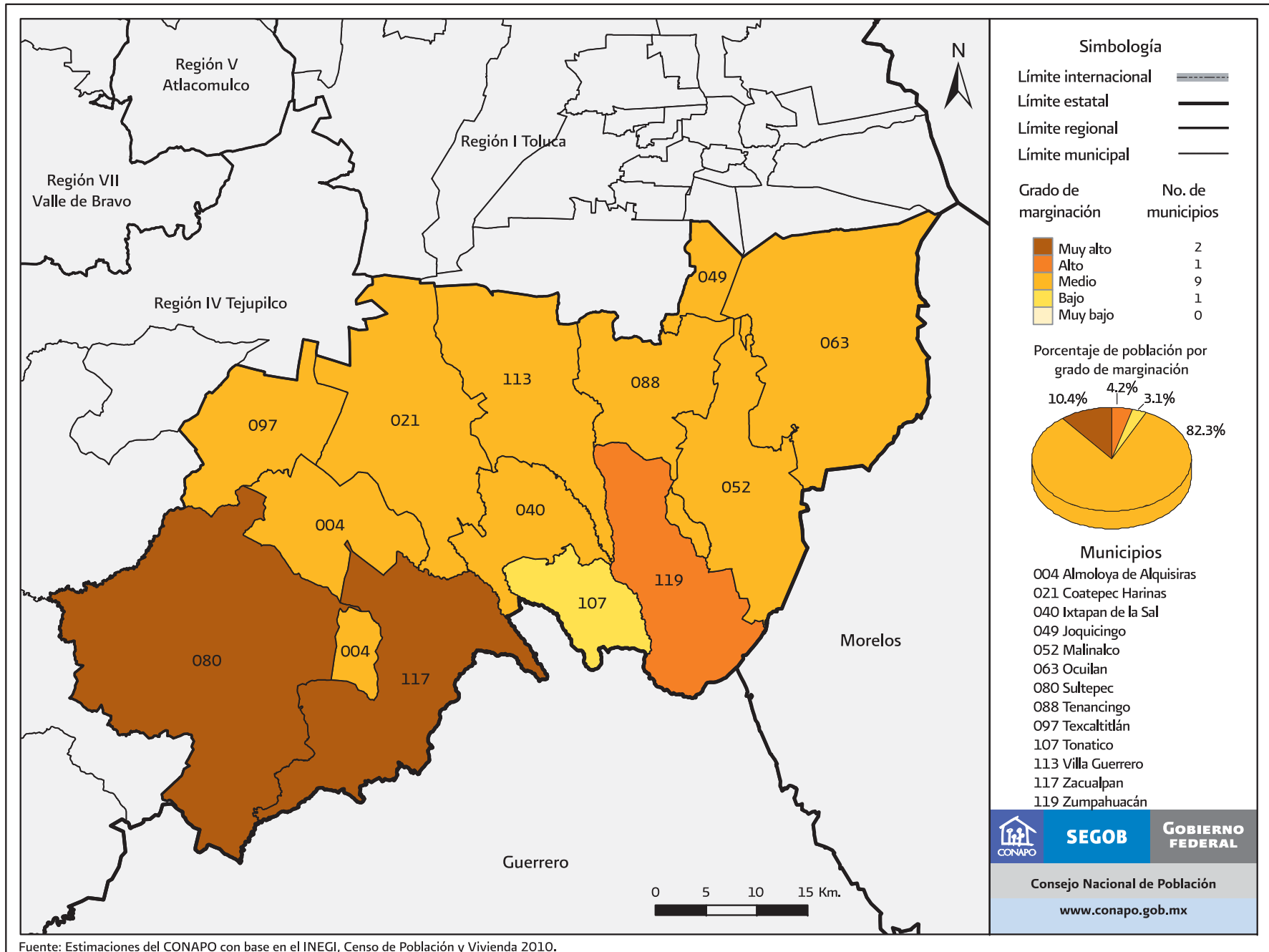

Fuente: Estimaciones del CONAPO con base en el INEGI, Censo de Población y Vivienda 2010.

Mapa B.15.7. Estado de México. Región VII Valle de Bravo: Grado de marginación por municipio, 2010

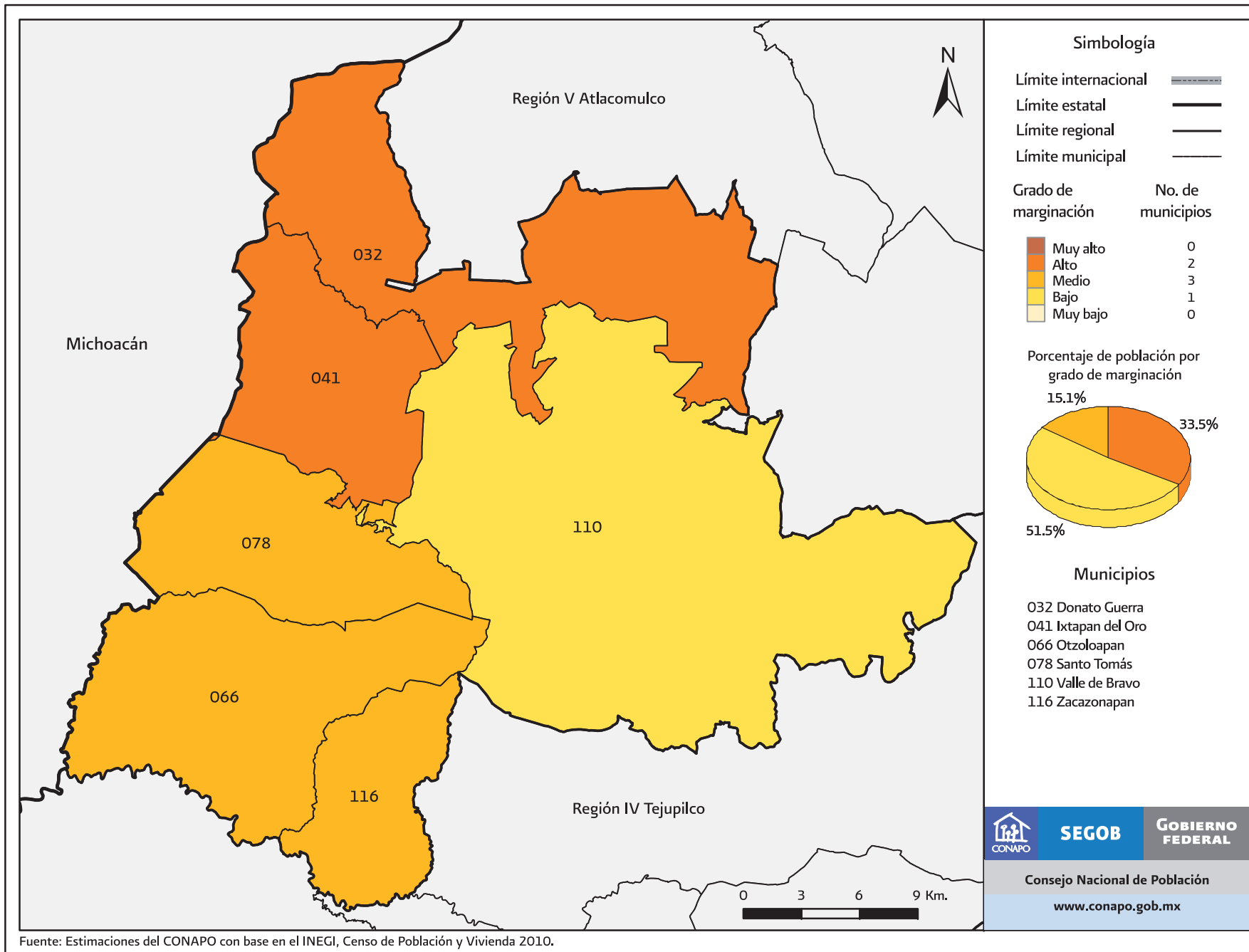

Fuente: Estimaciones del CONAPO con base en el INEGI, Censo de Población y Vivienda 2010.

Mapa B.15.8. Estado de México. Región VIII Jilotepec: Grado de marginación por municipio, 2010

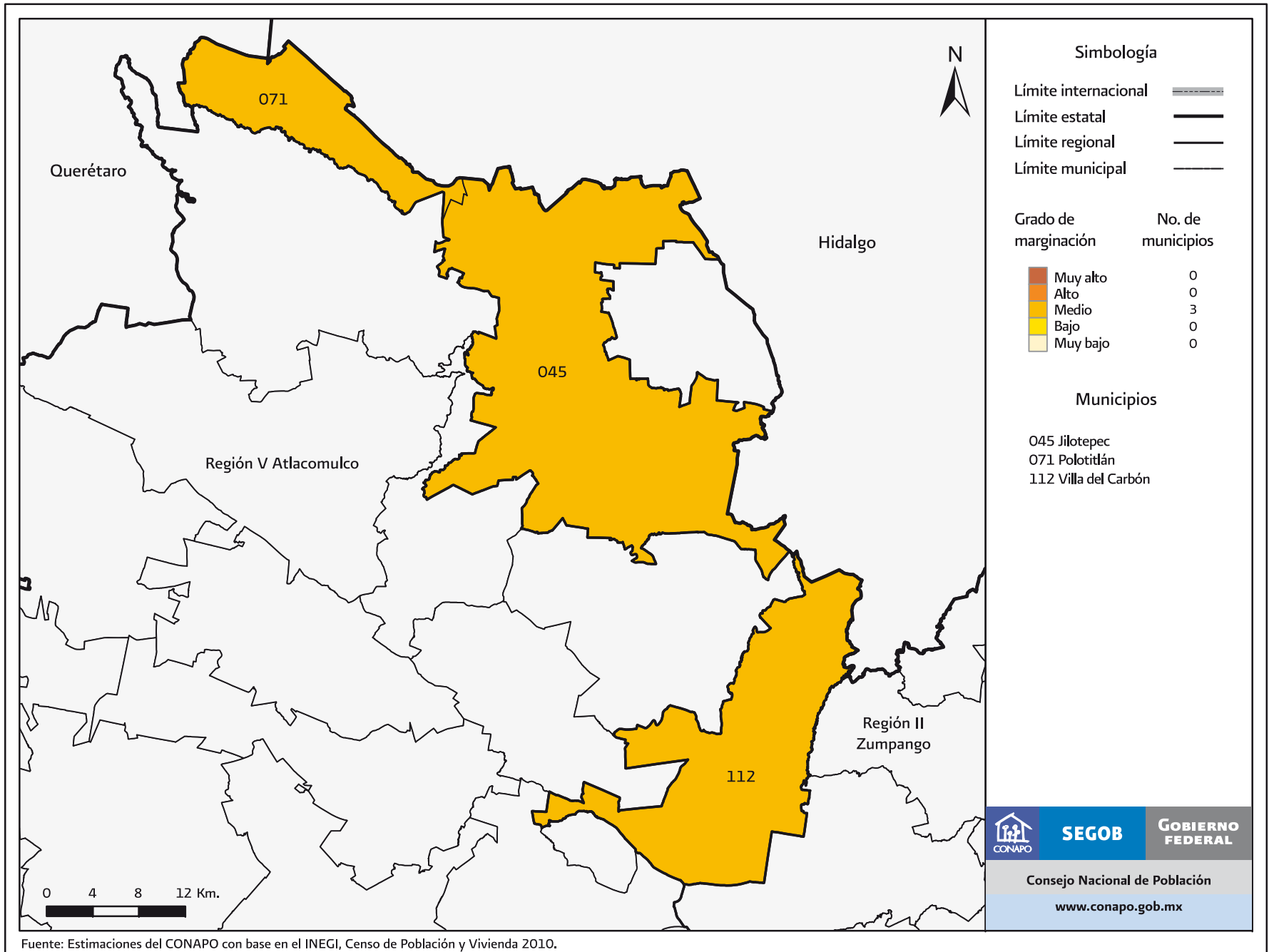

Fuente: Estimaciones del CONAPO con base en el INEGI, Censo de Población y Vivienda 2010.

Cuadro B.15. México: Población total, indicadores socioeconómicos, índice y grado de marginación, lugar que ocupa en el contexto nacional y estatal por municipio, 2010

Clave de la entidad federativa	Clave del municipio	Municipio	Población total	% Población de 15 años o más analfabeta	% Población de 15 años o más sin primaria completa	% Ocupantes en viviendas sin drenaje ni excusado	% Ocupantes en viviendas sin energía eléctrica	% Ocupantes en viviendas sin agua entubada	% Viviendas con algún nivel de hacinamiento	% Ocupantes en viviendas con piso de tierra	% Población en localidades con menos de 5 000 habitantes	% Población ocupada con ingresos de hasta 2 salarios mínimos	Índice de marginación	Grado de marginación	Índice de marginación escala 0 a 100	Lugar que ocupa en el contexto estatal	Lugar que ocupa en el contexto nacional
		México	15 175 862	4.41	14.29	3.18	0.79	5.67	37.93	3.94	19.10	35.34					
15	001	Acambay	60 918	13.34	31.91	30.56	4.19	18.87	48.07	5.73	100.00	61.28	0.303	Medio	31.099	15	926
15	002	Acolman	136 558	2.90	11.78	0.38	0.35	20.18	43.71	3.89	13.26	31.21	-1.323	Muy bajo	12.722	94	2 241
15	003	Aculco	44 823	11.28	30.50	33.24	5.99	6.55	49.83	8.06	100.00	57.89	0.238	Medio	30.357	16	975
15	004	Almoloya de Alquisiras	14 856	11.56	31.89	20.23	3.39	24.62	43.49	8.32	100.00	66.80	0.209	Medio	30.033	18	1 003
15	005	Almoloya de Juárez	147 653	9.10	25.63	19.45	2.89	17.87	50.45	8.11	73.95	32.60	-0.352	Medio	23.696	40	1 499
15	006	Almoloya del Río	10 886	4.75	17.34	0.26	0.58	0.18	47.01	7.55	12.67	43.07	-1.142	Bajo	14.768	75	2 128
15	007	Amanalco	22 868	14.55	37.04	15.30	5.81	8.28	53.13	8.07	100.00	51.55	0.197	Medio	29.895	20	1 013
15	008	Amatepec	26 334	19.23	38.47	18.99	2.49	63.76	37.48	9.26	100.00	61.87	0.597	Alto	34.416	8	682
15	009	Amecameca	48 421	3.62	13.23	0.66	0.77	0.82	45.33	8.89	34.56	39.76	-1.161	Bajo	14.554	80	2 140
15	010	Apaxco	27 521	5.08	18.78	2.12	0.98	10.29	36.39	1.91	49.73	33.38	-1.162	Bajo	14.541	81	2 141
15	011	Atenco	56 243	3.46	13.35	0.55	0.74	5.74	48.34	5.56	38.23	40.64	-1.110	Bajo	15.135	71	2 101
15	012	Atizapán	10 299	5.44	16.53	0.72	0.50	0.12	52.14	9.89	21.72	53.38	-0.907	Bajo	17.427	65	1 958
15	013	Atizapán de Zaragoza	489 937	2.77	10.41	0.02	0.05	0.15	28.16	1.53	0.16	29.33	-1.798	Muy bajo	7.359	120	2 417
15	014	Atlacomulco	93 718	8.90	21.03	12.09	2.62	4.06	43.70	4.07	61.37	47.01	-0.657	Medio	20.253	49	1 747
15	015	Atlautla	27 663	6.91	22.15	1.80	0.97	3.36	52.31	16.94	35.98	63.23	-0.504	Medio	21.975	42	1 616
15	016	Axapusco	25 559	6.98	21.47	6.96	1.19	1.85	46.75	4.75	80.43	51.49	-0.621	Medio	20.660	48	1 720
15	017	Ayapango	8 864	3.43	14.54	0.70	1.60	4.39	45.92	8.57	100.00	43.92	-0.792	Bajo	18.721	58	1 870
15	018	Calimaya	47 033	5.31	14.63	1.36	0.95	1.33	42.91	6.53	40.03	35.26	-1.173	Bajo	14.420	82	2 152
15	019	Capulhuac	34 101	3.28	12.83	0.82	0.42	1.59	43.31	4.36	39.13	36.25	-1.272	Muy bajo	13.304	89	2 209
15	020	Coacalco de Berriozábal	278 064	0.97	4.94	0.06	0.04	0.24	18.37	1.57	0.04	28.15	-2.050	Muy bajo	4.506	125	2 451
15	021	Coatepec Harinas	36 174	12.19	35.49	17.73	2.46	11.60	48.14	10.69	80.79	52.15	0.006	Medio	27.739	25	1 191
15	022	Cocotitlán	12 142	2.60	11.82	0.50	1.46	4.70	42.28	5.46	22.87	35.98	-1.328	Muy bajo	12.665	95	2 243
15	023	Coyotepec	39 030	5.11	15.63	0.86	0.77	1.06	46.91	9.18	8.59	39.80	-1.173	Bajo	14.419	83	2 153
15	024	Cuautitlán	140 059	1.43	6.19	0.08	0.04	0.73	25.99	0.92	12.27	28.17	-1.880	Muy bajo	6.427	122	2 432

Continúa...

Cuadro B.15. México: Población total, indicadores socioeconómicos, índice y grado de marginación, lugar que ocupa en el contexto nacional y estatal por municipio, 2010

Clave de la entidad federativa	Clave del municipio	Municipio	Población total	% Población de 15 años o más analfabeta	% Población de 15 años o más sin primaria completa	% Ocupantes en viviendas sin drenaje ni excusado	% Ocupantes en viviendas sin energía eléctrica	% Ocupantes en viviendas sin agua entubada	% Viviendas con algún nivel de hacinamiento	% Ocupantes en viviendas con piso de tierra	% Población en localidades con menos de 5 000 habitantes	% Población ocupada con ingresos de hasta 2 salarios mínimos	Índice de marginación	Grado de marginación	Índice de marginación escala 0 a 100	Lugar que ocupa en el contexto estatal	Lugar que ocupa en el contexto nacional
15	025	Chalco	310 130	4.24	14.42	0.64	0.67	6.95	46.62	7.24	5.01	36.90	-1.241	Bajo	13.647	87	2 189
15	026	Chapa de Mota	27 551	11.51	30.23	23.36	2.81	6.01	51.65	4.21	100.00	53.15	-0.009	Medio	27.575	26	1 207
15	027	Chapultepec	9 676	2.12	9.45	0.82	0.20	2.40	40.99	1.99	37.95	38.10	-1.390	Muy bajo	11.963	101	2 280
15	028	Chiautla	26 191	2.72	12.88	1.32	0.73	6.51	42.88	6.08	62.43	29.00	-1.194	Bajo	14.179	84	2 165
15	029	Chicoloapan	175 053	2.67	9.65	0.08	0.15	1.51	42.46	1.72	1.22	32.90	-1.576	Muy bajo	9.860	110	2 339
15	030	Chiconcuac	22 819	2.36	11.23	0.96	0.29	2.79	43.72	2.48	4.74	47.32	-1.358	Muy bajo	12.329	99	2 263
15	031	Chimalhuacán	614 453	4.54	16.83	0.12	0.46	8.77	54.21	5.97	0.34	40.20	-1.103	Bajo	15.207	70	2 097
15	032	Donato Guerra	33 455	16.88	42.30	23.85	8.08	18.53	60.68	15.93	100.00	69.31	0.900	Alto	37.848	4	468
15	033	Ecatepec de Morelos	1 656 107	2.71	11.01	0.05	0.10	2.38	33.87	1.98	0.07	37.29	-1.618	Muy bajo	9.389	113	2 352
15	034	Ecatzingo	9 369	8.35	25.77	5.36	0.44	0.57	58.41	20.72	24.67	65.65	-0.311	Medio	24.158	37	1 465
15	035	Huehuetoca	100 023	2.62	9.93	0.36	0.36	1.04	43.69	2.12	27.94	31.80	-1.450	Muy bajo	11.283	105	2 299
15	036	Hueyoxtlá	39 864	8.15	22.92	8.09	0.31	1.69	47.62	4.08	36.97	43.46	-0.834	Bajo	18.245	60	1 900
15	037	Huixquilucan	242 167	2.94	11.05	0.72	0.17	3.50	31.97	2.31	22.16	22.97	-1.665	Muy bajo	8.861	115	2 378
15	038	Isidro Fabela	10 308	6.79	21.04	8.26	1.18	1.70	44.18	8.28	100.00	44.45	-0.595	Medio	20.952	46	1 700
15	039	Ixtapaluca	467 361	2.81	10.61	0.27	1.08	6.60	38.28	4.61	2.46	32.26	-1.519	Muy bajo	10.505	109	2 321
15	040	Ixtapan de la Sal	33 541	9.31	25.38	8.63	1.14	22.92	42.39	6.51	47.41	49.09	-0.539	Medio	21.584	44	1 652
15	041	Ixtapan del Oro	6 629	13.26	39.90	23.77	4.13	7.70	50.46	7.17	100.00	83.32	0.529	Alto	33.645	11	737
15	042	Ixtlahuaca	141 482	11.26	24.78	16.61	2.05	25.33	48.34	9.14	61.93	53.14	-0.180	Medio	25.640	33	1 354
15	043	Xalatlaco	26 865	5.20	18.59	3.31	0.95	3.69	53.58	12.72	44.01	52.35	-0.683	Medio	19.953	50	1 775
15	044	Jaltenco	26 328	1.70	8.89	0.13	0.07	0.12	28.72	1.09	0.00	29.29	-1.840	Muy bajo	6.881	121	2 426
15	045	Jilotepec	83 755	7.27	23.73	19.27	5.08	12.69	43.79	3.93	85.88	49.96	-0.332	Medio	23.917	39	1 485
15	046	Jilotzingo	17 970	5.18	17.50	3.35	0.79	0.85	43.30	5.40	100.00	31.78	-0.917	Bajo	17.311	66	1 967
15	047	Jiquipilco	69 031	11.74	28.30	18.45	2.67	2.12	50.28	9.82	92.53	54.32	-0.082	Medio	26.744	28	1 264
15	048	Jocotitlán	61 204	7.33	20.54	11.99	2.44	8.21	43.82	5.46	59.72	53.85	-0.592	Medio	20.984	45	1 694
15	049	Joquicingo	12 840	7.44	24.23	1.88	1.19	1.00	51.81	13.82	100.00	60.55	-0.285	Medio	24.451	36	1 442

Continúa...

Cuadro B.15. México: Población total, indicadores socioeconómicos, índice y grado de marginación, lugar que ocupa en el contexto nacional y estatal por municipio, 2010

Clave de la entidad federativa	Clave del municipio	Municipio	Población total	% Población de 15 años o más analfabeta	% Población de 15 años o más sin primaria completa	% Ocupantes en viviendas sin drenaje ni excusado	% Ocupantes en viviendas sin energía eléctrica	% Ocupantes en viviendas sin agua entubada	% Viviendas con algún nivel de hacinamiento	% Ocupantes en viviendas con piso de tierra	% Población en localidades con menos de 5 000 habitantes	% Población ocupada con ingresos de hasta 2 salarios mínimos	Índice de marginación	Grado de marginación	Índice de marginación escala 0 a 100	Lugar que ocupa en el contexto estatal	Lugar que ocupa en el contexto nacional
15	050	Juchitepec	23 497	6.44	21.54	1.11	0.43	3.54	51.80	10.37	5.16	51.74	-0.866	Bajo	17.890	61	1 928
15	051	Lerma	134 799	5.08	14.23	1.42	0.48	3.41	38.78	3.80	54.91	27.26	-1.281	Muy bajo	13.197	91	2 215
15	052	Malinalco	25 624	11.76	30.57	12.25	0.92	11.78	48.51	7.81	68.60	61.61	-0.155	Medio	25.917	32	1 328
15	053	Melchor Ocampo	50 240	2.84	12.84	0.39	0.48	5.44	44.36	4.08	23.17	31.67	-1.356	Muy bajo	12.354	98	2 261
15	054	Metepc	214 162	1.85	7.16	0.42	0.27	1.68	21.80	2.36	7.45	21.14	-1.965	Muy bajo	5.471	124	2 444
15	055	Mexicaltzingo	11 712	3.85	12.13	1.01	0.84	4.50	39.58	4.09	17.24	31.75	-1.423	Muy bajo	11.597	103	2 291
15	056	Morelos	28 426	16.52	34.47	22.83	5.72	10.08	50.32	8.57	100.00	64.13	0.382	Medio	31.988	13	859
15	057	Naucalpan de Juárez	833 779	3.00	11.50	0.14	0.23	1.59	35.54	1.56	3.91	28.02	-1.665	Muy bajo	8.860	116	2 379
15	058	Nezahualcóyotl	1 110 565	2.74	11.50	0.04	0.08	0.48	36.28	1.22	0.54	31.12	-1.661	Muy bajo	8.904	114	2 375
15	059	Nextlalpan	34 374	3.65	14.64	0.56	0.66	8.91	51.23	4.81	42.15	30.82	-1.117	Bajo	15.052	73	2 111
15	060	Nicolás Romero	366 602	4.12	13.80	1.47	0.62	4.06	38.85	3.47	12.06	33.27	-1.418	Muy bajo	11.648	102	2 290
15	061	Nopaltepec	8 895	6.08	19.37	3.83	0.35	2.38	42.01	2.52	100.00	53.50	-0.706	Bajo	19.691	52	1 799
15	062	Ocoyoacac	61 805	4.00	12.90	1.05	0.93	3.58	40.27	3.92	43.44	28.16	-1.334	Muy bajo	12.600	96	2 246
15	063	Ocuilán	31 803	10.47	30.77	9.18	1.01	3.54	52.69	13.13	100.00	66.47	0.026	Medio	27.969	24	1 174
15	064	El Oro	34 446	10.67	25.43	20.08	2.35	8.87	48.37	10.92	83.23	55.53	-0.124	Medio	26.275	30	1 299
15	065	Otumba	34 232	5.74	18.95	4.66	0.75	3.26	45.67	4.85	70.50	45.92	-0.813	Bajo	18.482	59	1 886
15	066	Otzoloapan	4 864	18.61	38.43	18.16	2.20	14.65	43.77	6.14	100.00	71.47	0.351	Medio	31.641	14	887
15	067	Otzolotepec	78 146	9.48	24.17	8.87	0.77	0.93	50.75	12.38	69.91	39.39	-0.538	Medio	21.596	43	1 650
15	068	Ozumba	27 207	4.34	16.97	1.91	0.82	8.81	49.17	12.03	38.62	56.90	-0.748	Bajo	19.215	54	1 827
15	069	Papalotla	4 147	2.92	11.12	0.81	0.46	6.94	39.13	1.59	100.00	33.73	-1.130	Bajo	14.901	74	2 122
15	070	La Paz	253 845	3.73	14.41	0.21	0.77	11.41	46.70	5.12	4.55	39.90	-1.221	Bajo	13.875	85	2 180
15	071	Polotitlán	13 002	6.81	23.33	13.50	1.86	0.17	38.12	1.82	100.00	49.61	-0.609	Medio	20.791	47	1 714
15	072	Rayón	12 748	4.74	13.91	0.15	0.60	0.85	43.94	3.54	32.62	37.46	-1.252	Muy bajo	13.521	88	2 196
15	073	San Antonio la Isla	22 152	3.11	10.05	0.47	0.75	0.79	35.34	4.82	5.67	40.14	-1.513	Muy bajo	10.572	108	2 319
15	074	San Felipe del Progreso	121 396	16.42	37.74	24.82	5.32	29.08	58.50	9.54	90.68	51.31	0.532	Alto	33.688	10	732

Continúa...

Cuadro B.15. México: Población total, indicadores socioeconómicos, índice y grado de marginación, lugar que ocupa en el contexto nacional y estatal por municipio, 2010

Clave de la entidad federativa	Clave del municipio	Municipio	Población total	% Población de 15 años o más analfabeta	% Población de 15 años o más sin primaria completa	% Ocupantes en viviendas sin drenaje ni excusado	% Ocupantes en viviendas sin energía eléctrica	% Ocupantes en viviendas sin agua entubada	% Viviendas con algún nivel de hacinamiento	% Ocupantes en viviendas con piso de tierra	% Población en localidades con menos de 5 000 habitantes	% Población ocupada con ingresos de hasta 2 salarios mínimos	Índice de marginación	Grado de marginación	Índice de marginación escala 0 a 100	Lugar que ocupa en el contexto estatal	Lugar que ocupa en el contexto nacional
15	075	San Martín de las Pirámides	24 851	3.95	15.16	1.74	0.65	4.37	41.71	3.33	48.44	39.80	-1.150	Bajo	14.681	77	2 135
15	076	San Mateo Atenco	72 579	3.46	11.12	1.10	0.69	22.04	39.57	2.54	6.46	36.92	-1.336	Muy bajo	12.578	97	2 248
15	077	San Simón de Guerrero	6 272	12.28	28.69	25.87	2.62	13.07	47.10	9.49	100.00	61.50	0.147	Medio	29.338	21	1 069
15	078	Santo Tomás	9 111	11.16	29.56	12.00	0.92	7.95	47.13	6.91	100.00	52.70	-0.200	Medio	25.410	34	1 368
15	079	Soyaniquilpan de Juárez	11 798	5.72	23.22	24.69	3.63	3.80	40.35	2.44	100.00	59.93	-0.314	Medio	24.121	38	1 467
15	080	Sultepec	25 809	22.63	40.97	36.05	5.03	35.29	49.80	11.27	100.00	72.55	1.019	Muy alto	39.187	1	392
15	081	Tecámac	364 579	1.96	8.21	0.12	0.32	1.30	33.81	2.33	2.99	26.45	-1.767	Muy bajo	7.709	118	2 408
15	082	Tejupilco	71 077	15.45	32.45	18.11	2.86	31.57	44.53	10.96	63.94	56.02	0.107	Medio	28.877	22	1 105
15	083	Temamatla	11 206	2.98	11.96	0.39	2.11	7.15	45.62	3.64	49.73	36.68	-1.154	Bajo	14.635	78	2 137
15	084	Temascalapa	35 987	5.22	19.21	3.10	2.28	9.36	47.20	4.43	50.57	41.65	-0.870	Bajo	17.839	62	1 930
15	085	Temascalcingo	62 695	15.40	32.90	22.72	2.40	5.38	46.50	8.68	68.65	68.50	0.102	Medio	28.820	23	1 108
15	086	Temascaltepec	32 870	12.46	31.52	28.37	2.46	8.91	52.66	6.07	100.00	63.57	0.234	Medio	30.321	17	979
15	087	Temoaya	90 010	10.86	31.35	10.72	1.47	1.80	56.46	14.51	80.10	50.80	-0.111	Medio	26.421	29	1 287
15	088	Tenancingo	90 946	7.40	21.67	3.18	1.08	6.61	46.72	8.98	77.05	39.45	-0.695	Medio	19.815	51	1 790
15	089	Tenango del Aire	10 578	3.55	15.19	0.76	1.79	1.09	46.15	6.03	44.08	37.65	-1.116	Bajo	15.057	72	2 110
15	090	Tenango del Valle	77 965	8.19	20.98	2.13	1.41	5.70	45.55	10.16	34.23	52.05	-0.753	Bajo	19.159	55	1 834
15	091	Teoloyucán	63 115	3.83	13.66	0.58	0.23	0.61	42.12	2.85	8.64	32.50	-1.456	Muy bajo	11.220	106	2 304
15	092	Teotihuacán	53 010	3.47	13.25	0.79	0.63	9.23	40.75	2.79	35.68	33.30	-1.298	Muy bajo	13.008	92	2 228
15	093	Tepetlaotoc	27 944	4.25	16.04	4.00	0.95	5.74	44.80	4.37	57.47	31.68	-1.080	Bajo	15.471	69	2 087
15	094	Tepetlaxpa	18 327	5.15	19.74	3.53	1.31	7.39	47.78	14.52	27.76	53.11	-0.740	Bajo	19.306	53	1 821
15	095	Tepozotlán	88 559	4.06	13.74	1.74	0.88	7.99	37.99	3.51	20.02	31.34	-1.381	Muy bajo	12.071	100	2 278
15	096	Tequixquiac	33 907	3.86	18.51	2.79	0.81	8.80	37.75	2.35	14.05	34.95	-1.305	Muy bajo	12.932	93	2 234
15	097	Texcaltitlán	17 390	11.31	30.47	18.40	4.59	16.67	51.77	8.35	100.00	63.72	0.206	Medio	30.001	19	1 005
15	098	Texcalyacac	5 111	3.54	15.16	1.02	1.26	0.00	42.00	5.99	100.00	45.50	-0.882	Bajo	17.701	63	1 942
15	099	Texcoco	235 151	3.18	11.49	1.68	0.35	10.18	35.50	2.98	10.57	34.27	-1.476	Muy bajo	10.994	107	2 308

Continúa...

Cuadro B.15. México: Población total, indicadores socioeconómicos, índice y grado de marginación, lugar que ocupa en el contexto nacional y estatal por municipio, 2010

Clave de la entidad federativa	Clave del municipio	Municipio	Población total	% Población de 15 años o más analfabeta	% Población de 15 años o más sin primaria completa	% Ocupantes en viviendas sin drenaje ni excusado	% Ocupantes en viviendas sin energía eléctrica	% Ocupantes en viviendas sin agua entubada	% Viviendas con algún nivel de hacinamiento	% Ocupantes en viviendas con piso de tierra	% Población en localidades con menos de 5 000 habitantes	% Población ocupada con ingresos de hasta 2 salarios mínimos	Índice de marginación	Grado de marginación	Índice de marginación escala 0 a 100	Lugar que ocupa en el contexto estatal	Lugar que ocupa en el contexto nacional
15	100	Tezoyuca	35 199	3.52	13.66	0.55	1.09	35.80	50.24	6.39	5.95	37.85	-1.005	Bajo	16.311	67	2 042
15	101	Tianguistenco	70 682	4.89	15.96	2.52	0.99	2.26	47.39	9.41	40.10	52.05	-0.886	Bajo	17.665	64	1 944
15	102	Timilpan	15 391	9.16	27.60	14.91	1.60	11.34	40.10	4.40	100.00	59.53	-0.255	Medio	24.793	35	1 420
15	103	Tlalmanalco	46 130	2.83	10.43	0.52	0.27	3.32	39.84	6.08	22.70	33.24	-1.429	Muy bajo	11.529	104	2 295
15	104	Tlalnepantla de Baz	664 225	2.57	10.17	0.06	0.04	1.54	28.95	1.68	0.01	28.84	-1.788	Muy bajo	7.464	119	2 413
15	105	Tlatlaya	32 997	21.25	37.70	23.78	1.03	62.34	42.15	5.94	100.00	68.69	0.720	Alto	35.813	7	577
15	106	Toluca	819 561	3.99	12.20	1.50	0.48	6.53	30.59	3.08	10.19	27.32	-1.604	Muy bajo	9.544	112	2 348
15	107	Tonatico	12 099	7.19	28.21	4.39	0.40	26.78	33.29	3.32	37.47	49.27	-0.766	Bajo	19.018	56	1 849
15	108	Tultepec	91 808	3.23	12.56	0.11	0.17	0.09	38.61	2.64	2.34	31.54	-1.577	Muy bajo	9.856	111	2 340
15	109	Tultitlán	524 074	2.14	8.80	0.06	0.10	0.42	29.03	1.77	1.20	38.95	-1.720	Muy bajo	8.239	117	2 395
15	110	Valle de Bravo	61 599	8.38	24.59	6.72	2.13	4.46	43.83	8.00	49.52	36.29	-0.779	Bajo	18.867	57	1 857
15	111	Villa de Allende	47 709	15.30	36.76	23.29	5.64	17.14	60.93	8.16	100.00	60.79	0.543	Alto	33.807	9	724
15	112	Villa del Carbón	44 881	12.14	30.45	24.15	3.61	3.18	52.10	10.33	80.44	45.29	-0.061	Medio	26.989	27	1 246
15	113	Villa Guerrero	59 991	9.06	33.29	9.42	2.27	8.22	50.11	11.56	84.15	52.70	-0.152	Medio	25.950	31	1 324
15	114	Villa Victoria	94 369	17.35	40.81	38.78	5.97	42.58	59.99	8.36	100.00	40.26	0.792	Alto	36.625	6	531
15	115	Xonacatlán	46 331	6.38	17.42	3.00	0.32	3.51	44.66	5.68	32.36	31.32	-1.147	Bajo	14.711	76	2 132
15	116	Zacazonapan	4 051	13.31	33.56	2.35	0.22	2.28	45.33	5.90	100.00	45.08	-0.365	Medio	23.547	41	1 511
15	117	Zacualpan	15 121	14.21	39.15	38.08	7.47	47.45	51.05	13.07	100.00	67.56	0.972	Muy alto	38.659	2	417
15	118	Zinacantepec	167 759	6.31	17.19	3.32	1.26	11.10	41.98	6.63	29.62	38.00	-1.044	Bajo	15.877	68	2 067
15	119	Zumpahuacán	16 365	14.49	37.06	17.01	1.87	22.93	53.52	10.04	100.00	76.43	0.509	Alto	33.425	12	752
15	120	Zumpango	159 647	4.10	14.32	0.76	0.68	4.27	45.03	2.97	29.40	32.91	-1.277	Muy bajo	13.246	90	2 212
15	121	Cuautitlán Izcalli	511 675	1.61	7.00	0.12	0.47	1.88	20.91	1.53	1.90	28.73	-1.941	Muy bajo	5.744	123	2 443
15	122	Valle de Chalco Solidaridad	357 645	4.56	16.70	0.06	0.18	0.63	52.03	4.27	0.36	39.53	-1.225	Bajo	13.835	86	2 182
15	123	Luvianos	27 781	21.28	42.17	26.54	5.17	52.13	46.05	16.66	72.84	69.72	0.913	Alto	37.994	3	458
15	124	San José del Rincón	91 345	19.66	43.49	15.23	5.35	32.61	66.36	11.70	100.00	63.19	0.885	Alto	37.674	5	477
15	125	Tonanitla	10 216	3.02	13.33	0.36	1.04	7.40	48.28	2.37	33.69	40.97	-1.159	Bajo	14.579	79	2 138

Fuente: Estimaciones del CONAPO con base en el INEGI, Censo de Población y Vivienda 2010.

Mapa B.16. Michoacán de Ocampo: Grado de marginación por municipio, 2010

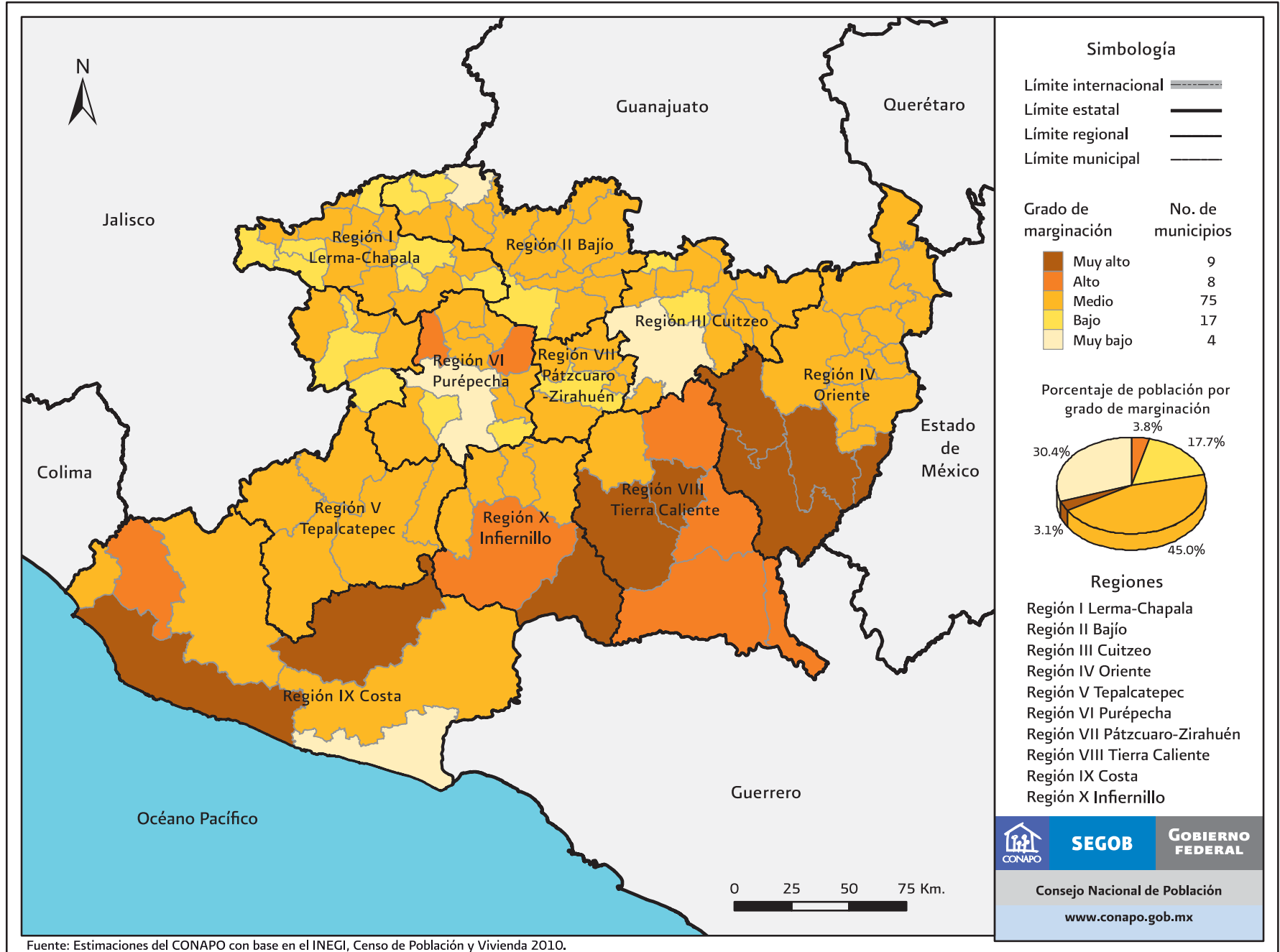

Mapa B.16.1. Michoacán de Ocampo. Región I Lerma-Chapala: Grado de marginación por municipio, 2010

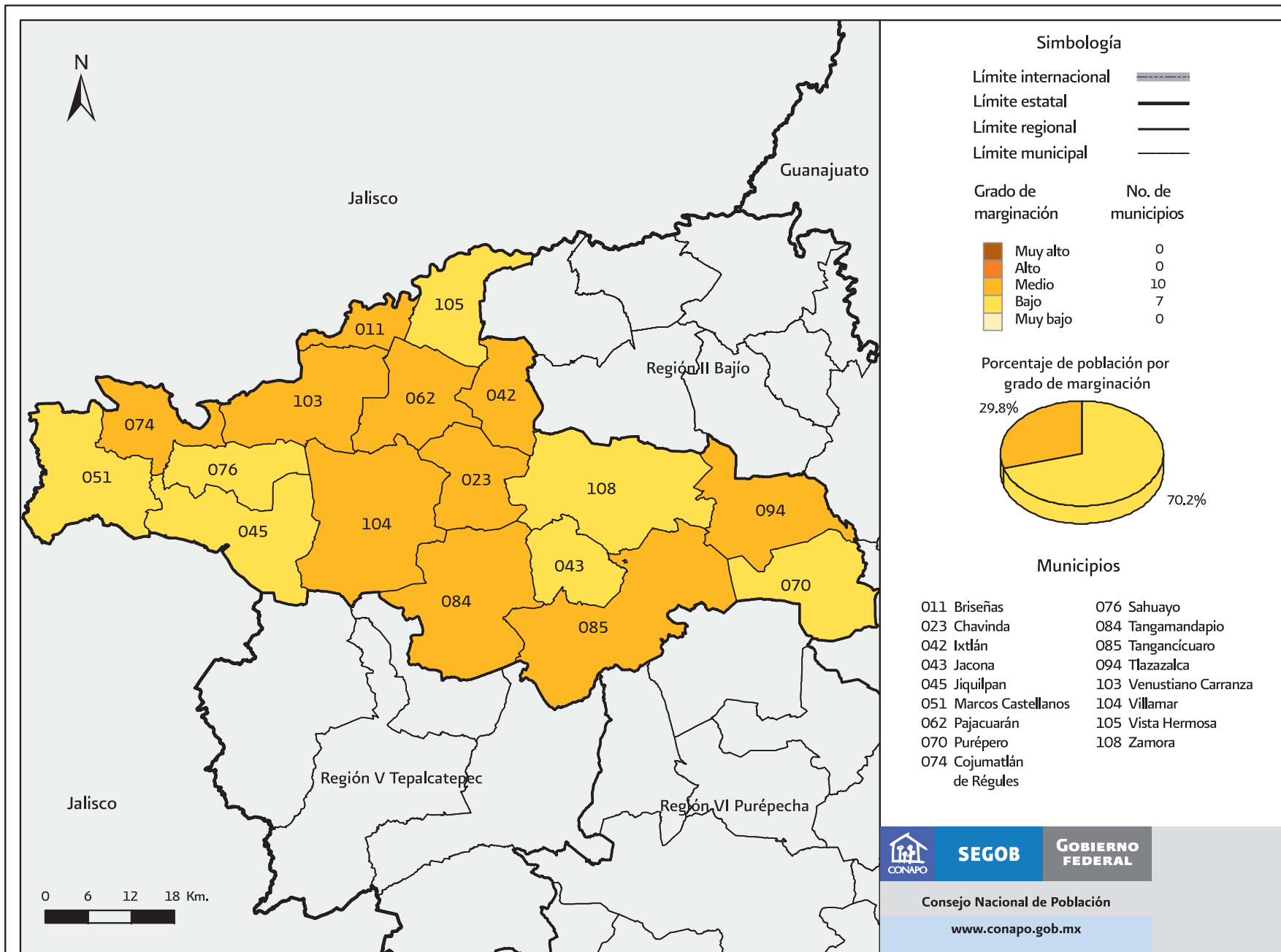

Fuente: Estimaciones del CONAPO con base en el INEGI, Censo de Población y Vivienda 2010.

Mapa B.16.Z. Michoacán de Ocampo. Región II Bajío: Grado de marginación por municipio, 2010

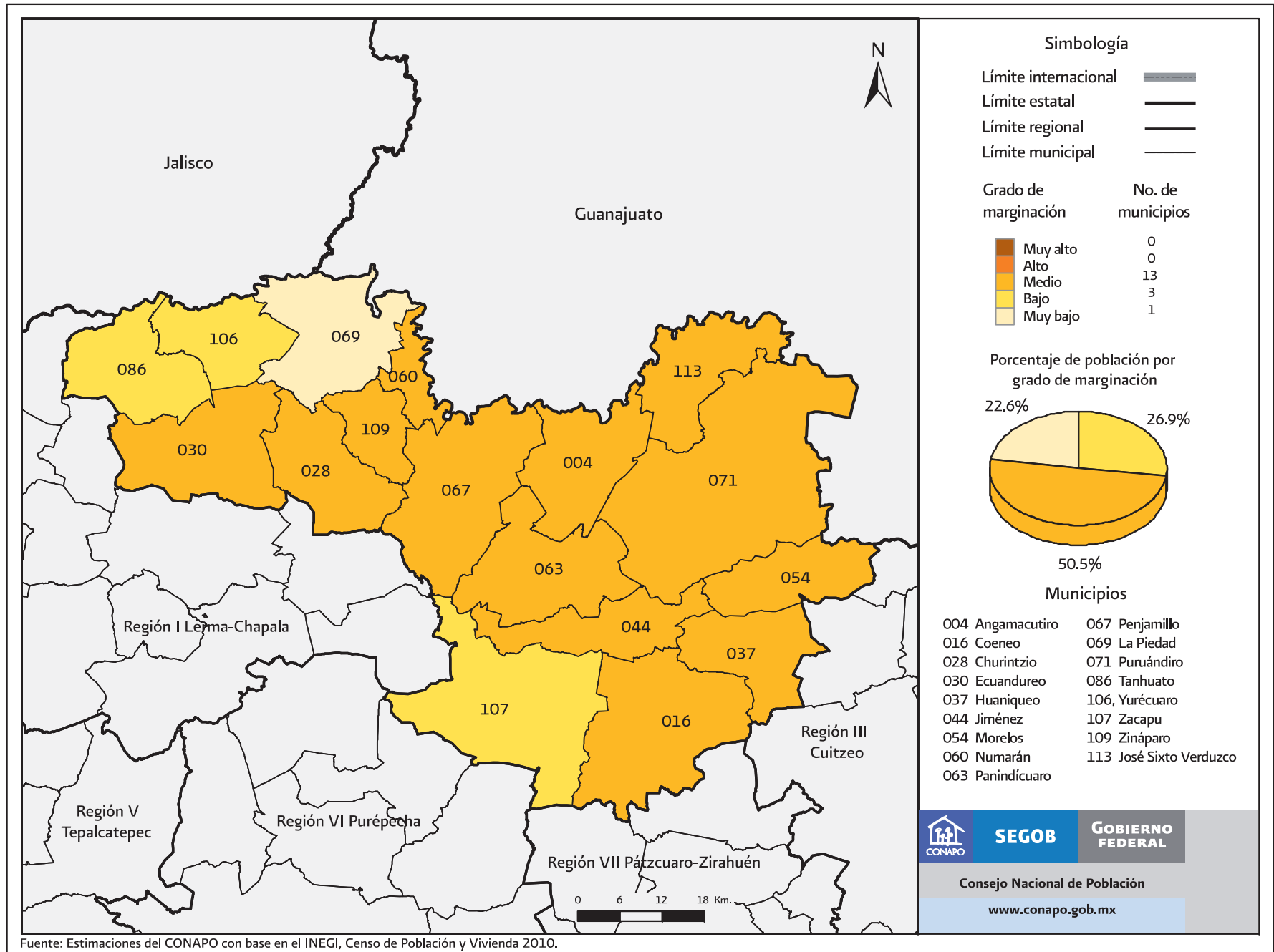

Mapa B.16.3. Michoacán de Ocampo. Región III Cuitzeo: Grado de marginación por municipio, 2010

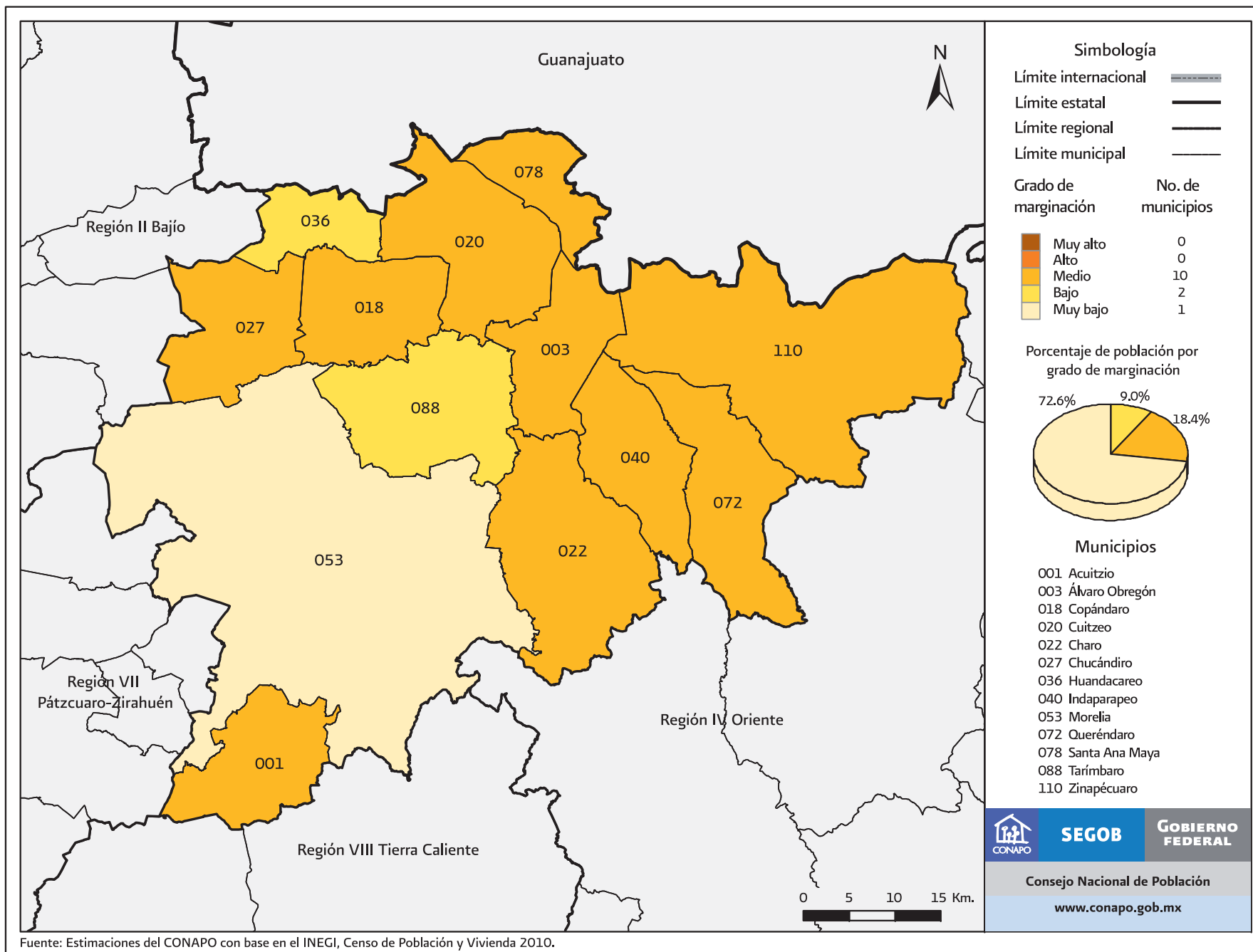

Fuente: Estimaciones del CONAPO con base en el INEGI, Censo de Población y Vivienda 2010.

Mapa B.16.4. Michoacán de Ocampo. Región IV Oriente: Grado de marginación por municipio, 2010

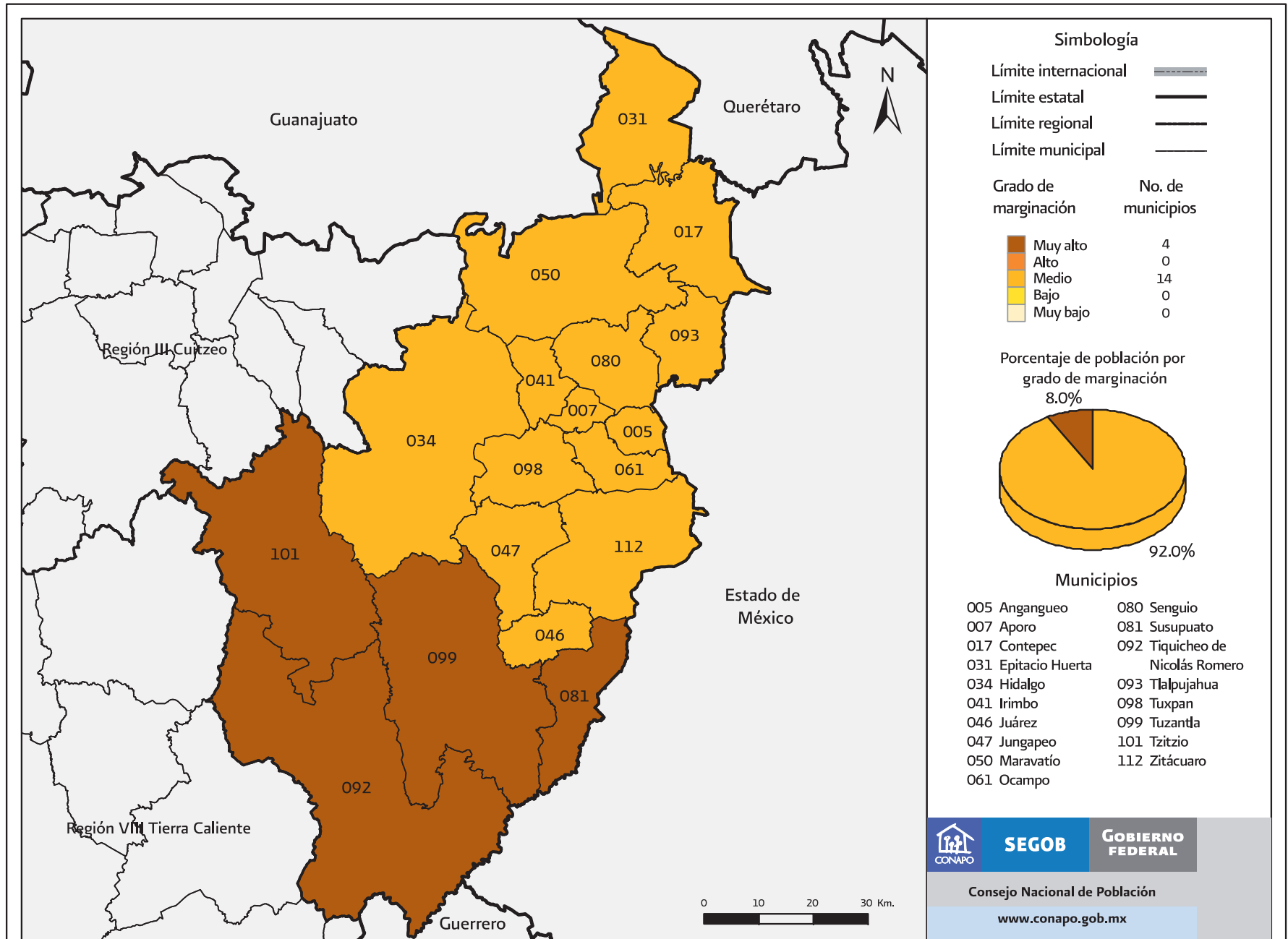

Fuente: Estimaciones del CONAPO con base en el INEGI, Censo de Población y Vivienda 2010.

Mapa B.16.5. Michoacán de Ocampo. Región V Tepalcatepec: Grado de marginación por municipio, 2010

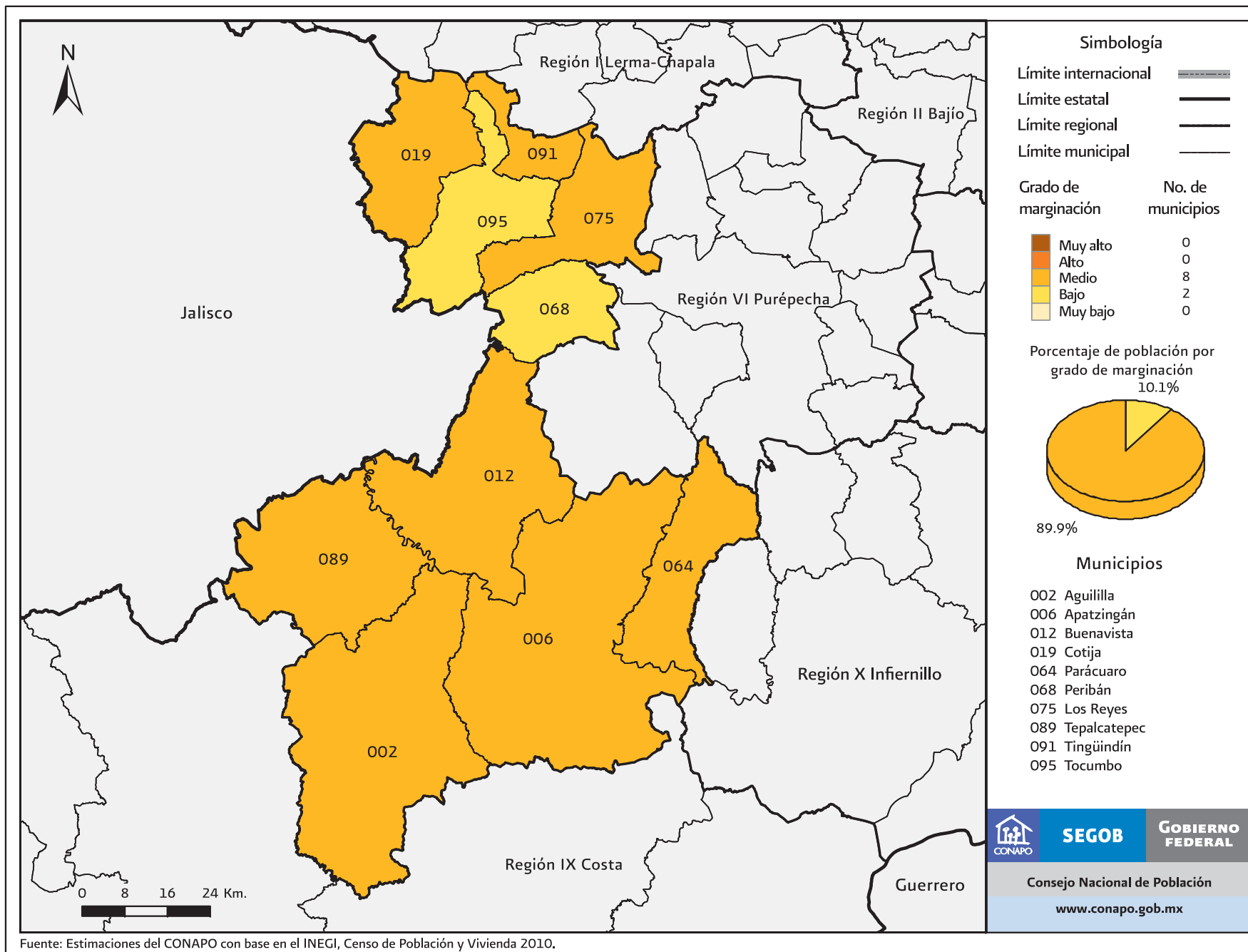

Fuente: Estimaciones del CONAPO con base en el INEGI, Censo de Población y Vivienda 2010.

Mapa B.16.6. Michoacán de Ocampo. Región VI Purépecha: Grado de marginación por municipio, 2010

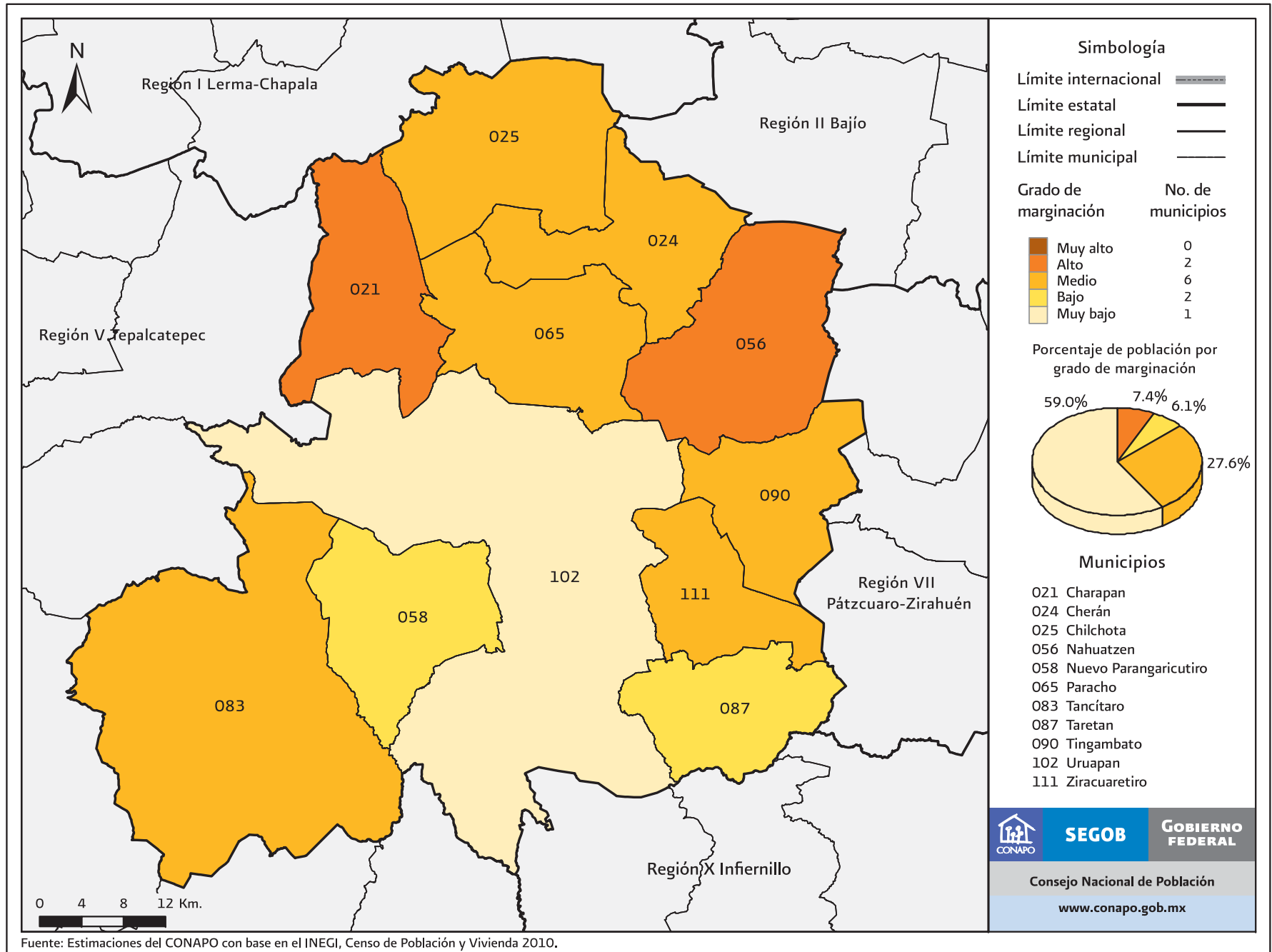

Fuente: Estimaciones del CONAPO con base en el INEGI, Censo de Población y Vivienda 2010.

Mapa B.16.7. Michoacán de Ocampo. Región VII Pátzcuaro-Zirahuén: Grado de marginación por municipio, 2010

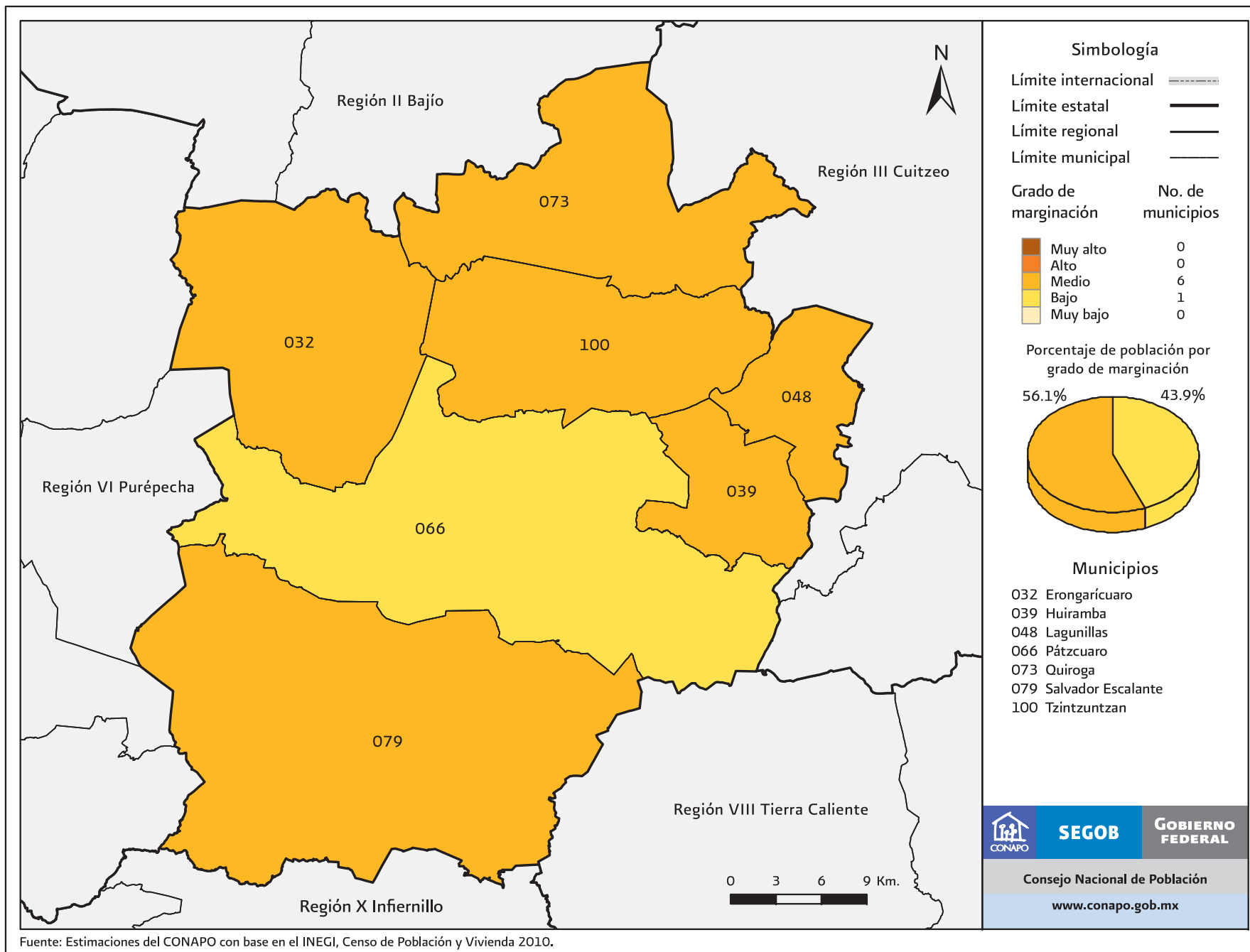

Fuente: Estimaciones del CONAPO con base en el INEGI, Censo de Población y Vivienda 2010.

Mapa B.16.8. Michoacán de Ocampo. Región VIII Tierra Caliente: Grado de marginación por municipio, 2010

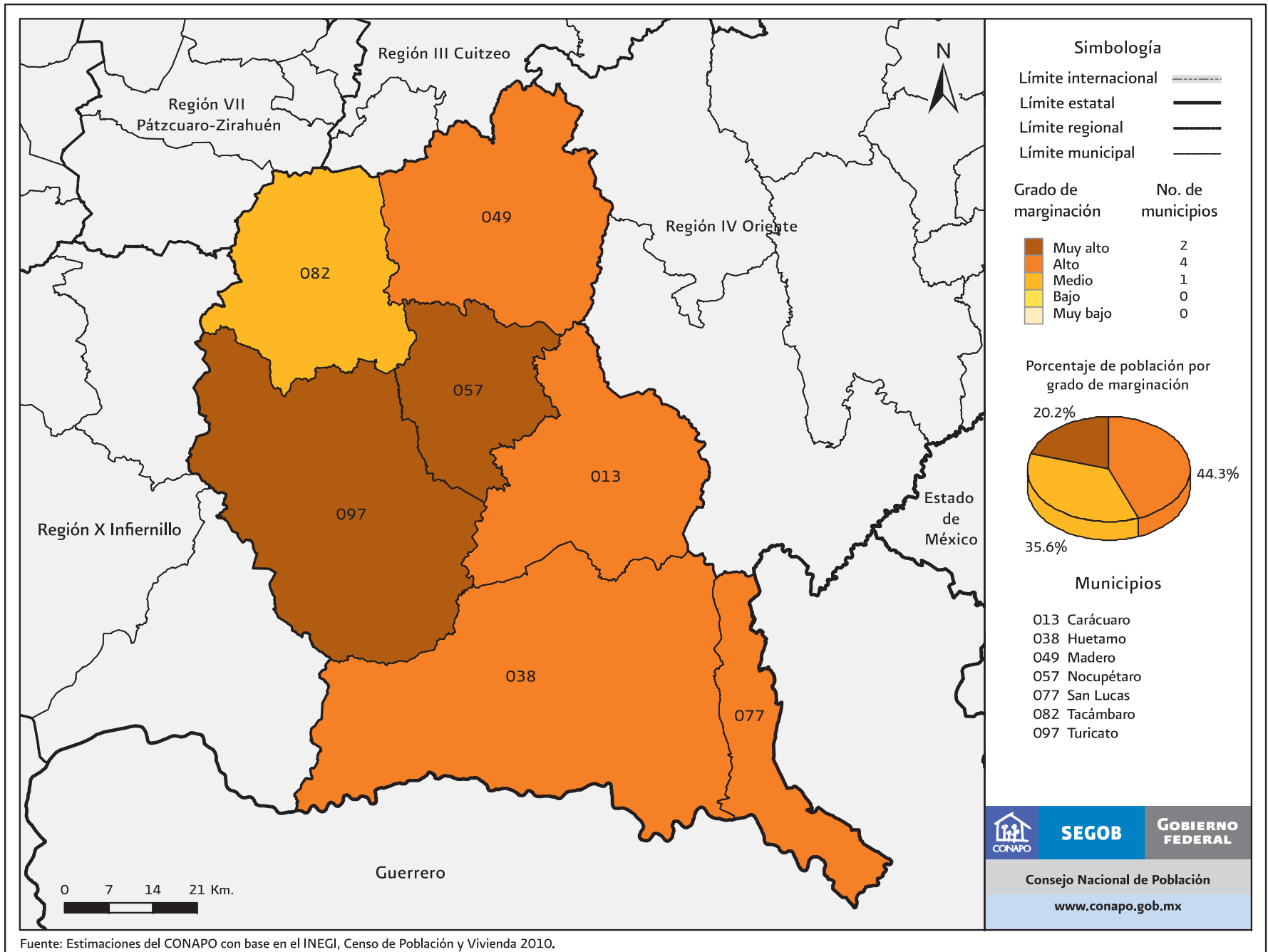

Fuente: Estimaciones del CONAPO con base en el INEGI, Censo de Población y Vivienda 2010.

Mapa B.16.9. Michoacán de Ocampo. Región IX Costa: Grado de marginación por municipio, 2010

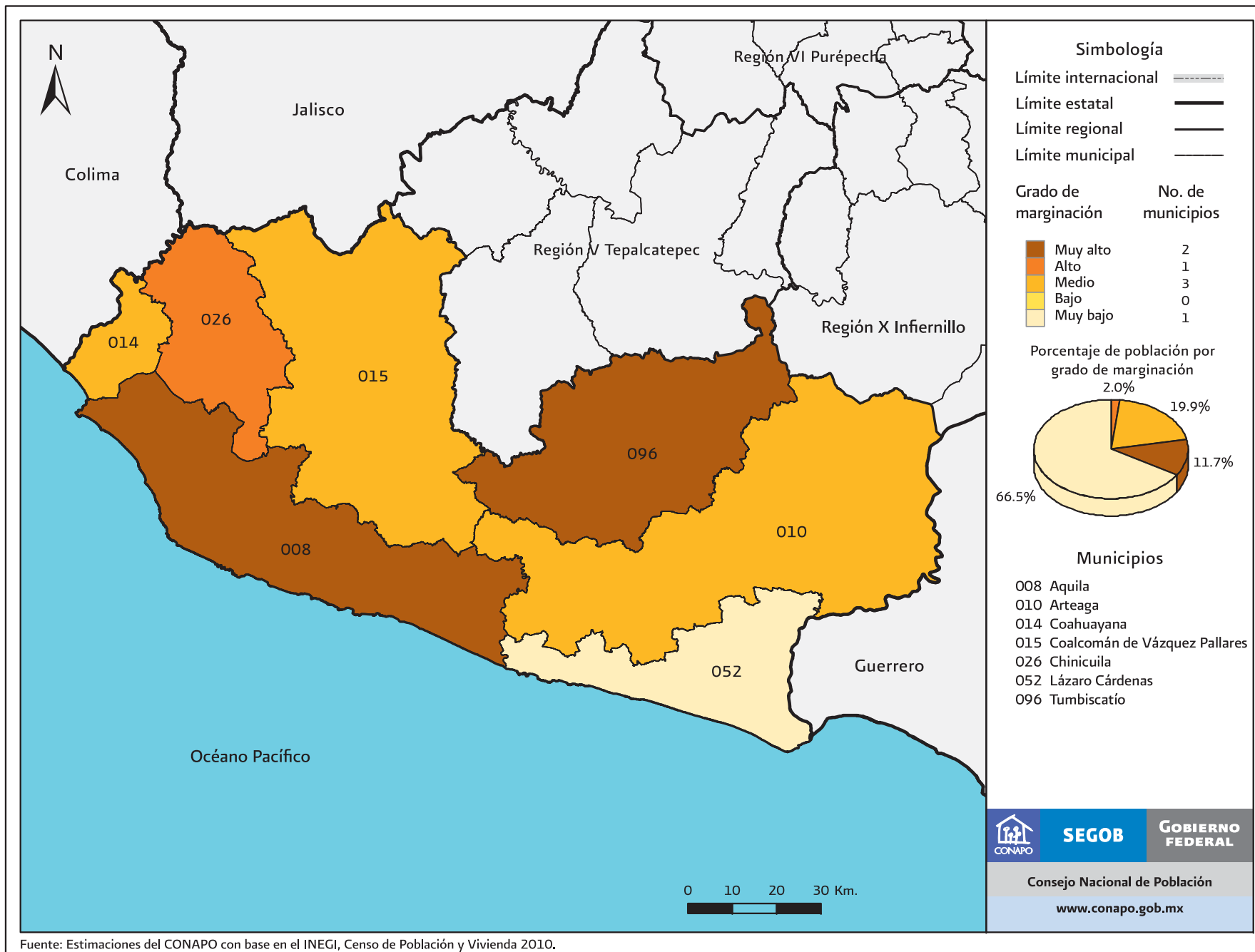

Fuente: Estimaciones del CONAPO con base en el INEGI, Censo de Población y Vivienda 2010.

Mapa B.16.10. Michoacán de Ocampo. Región X Infiernillo: Grado de marginación por municipio, 2010

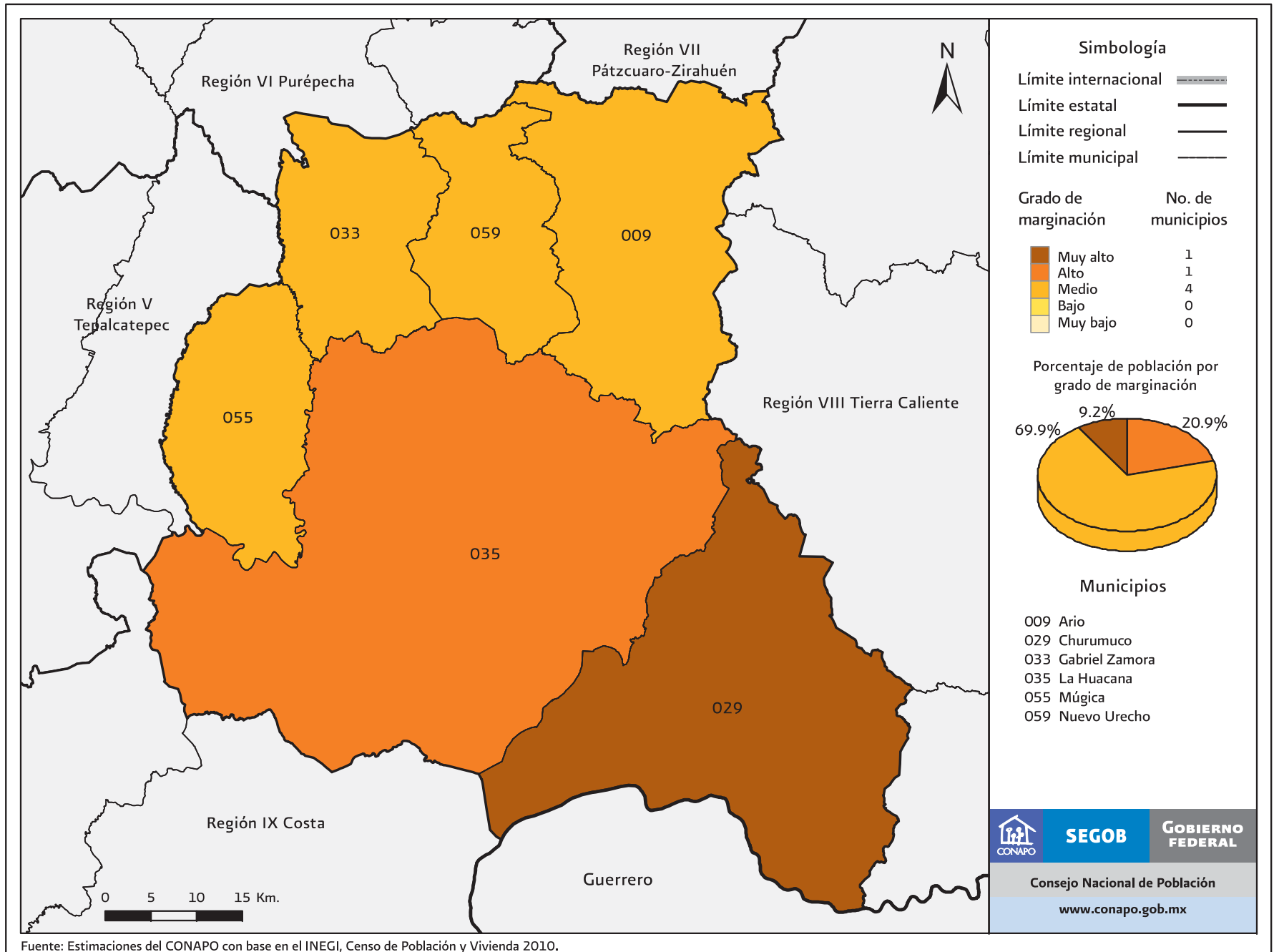

Fuente: Estimaciones del CONAPO con base en el INEGI, Censo de Población y Vivienda 2010.

Cuadro B.16. Michoacán de Ocampo: Población total, indicadores socioeconómicos, índice y grado de marginación, lugar que ocupa en el contexto nacional y estatal por municipio, 2010

Clave de la entidad federativa	Clave del municipio	Municipio	Población total	% Población de 15 años o más analfabeta	% Población de 15 años o más sin primaria completa	% Ocupantes en viviendas sin drenaje ni excusado	% Ocupantes en viviendas sin energía eléctrica	% Ocupantes en viviendas sin agua entubada	% Viviendas con algún nivel de hacinamiento	% Ocupantes en viviendas con piso de tierra	% Población en localidades con menos de 5 000 habitantes	% Población ocupada con ingresos de hasta 2 salarios mínimos	Índice de marginación	Grado de marginación	Índice de marginación escala 0 a 100	Lugar que ocupa en el contexto estatal	Lugar que ocupa en el contexto nacional
		Michoacán de Ocampo	4 351 037	10.25	29.19	3.81	1.70	8.06	36.17	10.98	40.58	43.69					
16	001	Acuitzio	10 987	10.87	30.83	3.28	3.53	8.53	43.11	29.14	38.72	55.78	-0.213	Medio	25.266	50	1 383
16	002	Aguililla	16 214	19.08	46.84	8.78	8.37	13.57	42.44	13.61	45.72	46.31	0.117	Medio	28.998	28	1 097
16	003	Álvaro Obregón	20 913	11.89	35.76	2.19	0.98	0.35	36.71	6.05	57.89	59.36	-0.501	Medio	22.007	81	1 615
16	004	Angamacutiro	14 684	12.18	40.35	7.35	0.83	2.39	33.14	4.38	65.75	70.56	-0.286	Medio	24.443	56	1 444
16	005	Angangueo	10 768	9.24	26.01	8.85	2.74	37.75	50.60	13.92	100.00	59.18	0.119	Medio	29.022	27	1 093
16	006	Apatzingán	123 649	11.38	30.91	3.56	0.91	3.43	42.16	16.76	19.93	43.75	-0.650	Medio	20.331	88	1 743
16	007	Aporo	3 218	11.84	30.24	14.23	4.40	22.15	45.20	9.29	100.00	69.88	0.192	Medio	29.840	21	1 020
16	008	Aquila	23 536	16.81	45.10	34.00	33.04	47.37	52.83	45.99	100.00	61.77	1.973	Muy alto	49.964	1	61
16	009	Ario	34 848	12.39	34.11	2.14	2.18	13.60	43.49	15.95	52.38	47.03	-0.328	Medio	23.966	61	1 480
16	010	Arteaga	21 790	18.67	38.38	16.16	11.21	22.67	41.40	21.74	51.64	44.32	0.279	Medio	30.825	18	942
16	011	Briseñas	10 653	9.36	32.19	1.23	0.17	0.84	38.25	5.18	100.00	47.34	-0.565	Medio	21.286	86	1 668
16	012	Buenavista	42 234	15.71	43.57	3.85	0.77	3.58	46.19	15.52	51.21	41.43	-0.232	Medio	25.054	51	1 396
16	013	Carácuaro	9 212	21.33	46.65	16.68	7.12	41.72	45.28	12.44	100.00	73.19	0.922	Alto	38.091	10	453
16	014	Coahuayana	14 136	12.68	38.35	3.91	1.59	4.39	39.64	10.29	48.31	32.44	-0.595	Medio	20.945	87	1 701
16	015	Coalcomán de Vázquez Pallares	17 615	13.75	42.72	11.86	10.57	6.40	36.72	19.73	38.78	54.39	0.031	Medio	28.017	33	1 167
16	016	Coeneo	20 492	13.88	43.46	4.57	0.84	1.67	29.46	12.44	100.00	68.99	-0.061	Medio	26.986	39	1 248
16	017	Contepec	32 954	13.96	37.60	12.03	1.96	5.54	47.31	8.09	100.00	66.31	0.129	Medio	29.134	26	1 082
16	018	Copándaro	8 952	12.32	35.35	1.52	0.35	6.82	35.73	8.22	100.00	63.13	-0.250	Medio	24.848	54	1 416
16	019	Cotija	19 644	15.48	40.62	3.70	2.84	6.84	34.72	4.21	30.97	44.64	-0.557	Medio	21.384	84	1 661
16	020	Cuitzeo	28 227	13.43	37.93	1.93	1.29	0.69	40.74	10.44	63.73	50.08	-0.392	Medio	23.249	70	1 536
16	021	Charapan	12 163	23.15	44.38	3.19	2.25	3.81	52.13	38.86	100.00	61.76	0.719	Alto	35.794	12	583
16	022	Charo	21 723	10.72	30.70	2.73	1.99	7.19	37.35	12.30	76.03	48.34	-0.471	Medio	22.350	78	1 596
16	023	Chavinda	9 975	13.67	44.86	1.37	0.43	1.29	31.89	4.50	37.38	58.16	-0.518	Medio	21.816	83	1 625

Continúa...

Cuadro B.16. Michoacán de Ocampo: Población total, indicadores socioeconómicos, índice y grado de marginación, lugar que ocupa en el contexto nacional y estatal por municipio, 2010

Clave de la entidad federativa	Clave del municipio	Municipio	Población total	% Población de 15 años o más analfabeta	% Población de 15 años o más sin primaria completa	% Ocupantes en viviendas sin drenaje ni excusado	% Ocupantes en viviendas sin energía eléctrica	% Ocupantes en viviendas sin agua entubada	% Viviendas con algún nivel de hacinamiento	% Ocupantes en viviendas con piso de tierra	% Población en localidades con menos de 5 000 habitantes	% Población ocupada con ingresos de hasta 2 salarios mínimos	Índice de marginación	Grado de marginación	Índice de marginación escala 0 a 100	Lugar que ocupa en el contexto estatal	Lugar que ocupa en el contexto nacional
16	024	Cherán	18 141	14.22	31.53	1.13	1.93	6.05	40.77	39.79	21.48	55.36	-0.178	Medio	25.657	47	1 350
16	025	Chilchota	36 293	16.35	33.37	8.56	2.56	2.72	47.50	32.24	61.28	60.42	0.161	Medio	29.497	23	1 052
16	026	Chinicuila	5 271	12.64	43.65	10.74	13.40	12.40	42.78	18.66	100.00	79.50	0.666	Alto	35.194	14	627
16	027	Chucándiro	5 166	17.48	49.13	5.93	0.16	11.00	30.36	4.69	100.00	69.21	0.079	Medio	28.569	30	1 130
16	028	Churintzio	5 564	8.48	38.52	2.56	0.35	1.74	25.81	1.66	100.00	45.72	-0.681	Medio	19.976	90	1 772
16	029	Churumuco	14 366	18.69	43.22	30.89	5.21	30.88	58.12	28.42	100.00	58.92	1.081	Muy alto	39.886	6	358
16	030	Ecuandureo	12 855	13.93	46.50	3.27	0.84	1.00	24.57	3.42	100.00	59.09	-0.304	Medio	24.233	59	1 462
16	031	Epitacio Huerta	16 218	15.52	43.50	10.80	3.71	9.84	42.00	7.32	100.00	67.18	0.234	Medio	30.312	19	981
16	032	Erongarícuaro	14 555	13.00	36.15	2.05	1.08	7.29	39.42	17.69	100.00	64.89	-0.017	Medio	27.480	37	1 215
16	033	Gabriel Zamora	21 294	14.16	36.88	5.55	1.43	6.21	43.34	15.62	40.78	53.34	-0.275	Medio	24.568	55	1 436
16	034	Hidalgo	117 620	10.41	33.27	4.30	2.62	9.45	44.55	15.74	48.53	53.21	-0.323	Medio	24.027	60	1 476
16	035	La Huacana	32 757	19.51	42.09	19.03	2.69	21.34	48.16	20.58	71.32	58.91	0.491	Alto	33.221	15	766
16	036	Huandacareo	11 592	12.29	41.01	0.61	0.49	0.15	27.53	5.43	41.89	51.35	-0.710	Bajo	19.652	93	1 802
16	037	Huaniqueo	7 983	14.51	48.11	7.00	1.10	1.82	28.06	11.29	100.00	75.03	0.080	Medio	28.580	29	1 126
16	038	Huetamo	41 937	18.96	40.05	8.87	2.91	53.45	44.74	21.79	47.86	54.96	0.413	Alto	32.334	17	834
16	039	Huiramba	7 925	10.27	31.65	1.96	1.25	1.42	47.44	10.42	100.00	47.16	-0.340	Medio	23.833	63	1 491
16	040	Indaparapeo	16 427	12.03	36.22	3.54	1.36	5.23	41.22	19.58	58.66	60.89	-0.188	Medio	25.544	48	1 363
16	041	Irimbo	14 766	10.79	35.65	5.33	1.70	8.49	44.76	8.90	100.00	63.60	-0.068	Medio	26.905	40	1 259
16	042	Ixtlán	13 584	14.19	45.31	1.88	0.49	0.35	33.81	7.09	100.00	47.51	-0.293	Medio	24.365	57	1 452
16	043	Jacona	64 011	11.11	33.59	0.45	0.67	2.50	38.13	3.85	11.06	38.76	-0.959	Bajo	16.841	102	2 003
16	044	Jiménez	13 275	11.45	40.22	3.28	0.96	0.97	27.51	3.60	100.00	64.51	-0.354	Medio	23.673	65	1 501
16	045	Jiquilpan	34 199	9.51	28.28	2.57	0.70	5.03	28.68	3.32	29.14	35.22	-1.116	Bajo	15.065	103	2 109
16	046	Juárez	13 604	15.57	36.70	4.25	0.97	5.77	42.70	8.75	100.00	72.13	0.052	Medio	28.256	31	1 150
16	047	Jungapeo	19 986	13.61	34.05	5.82	1.52	4.65	48.53	11.82	74.62	70.15	-0.017	Medio	27.486	36	1 214
16	048	Lagunillas	5 506	11.65	38.58	2.58	1.48	0.86	37.56	7.69	100.00	49.61	-0.337	Medio	23.865	62	1 489
16	049	Madero	17 427	16.67	42.94	13.13	19.01	17.76	50.22	23.26	62.26	64.98	0.773	Alto	36.403	11	540

Continúa...

Cuadro B.16. Michoacán de Ocampo: Población total, indicadores socioeconómicos, índice y grado de marginación, lugar que ocupa en el contexto nacional y estatal por municipio, 2010

Clave de la entidad federativa	Clave del municipio	Municipio	Población total	% Población de 15 años o más analfabeta	% Población de 15 años o más sin primaria completa	% Ocupantes en viviendas sin drenaje ni excusado	% Ocupantes en viviendas sin energía eléctrica	% Ocupantes en viviendas sin agua entubada	% Viviendas con algún nivel de hacinamiento	% Ocupantes en viviendas con piso de tierra	% Población en localidades con menos de 5 000 habitantes	% Población ocupada con ingresos de hasta 2 salarios mínimos	Índice de marginación	Grado de marginación	Índice de marginación escala 0 a 100	Lugar que ocupa en el contexto estatal	Lugar que ocupa en el contexto nacional
16	050	Maravatío	80 258	11.92	34.17	8.88	2.52	6.45	42.21	9.94	57.16	62.01	-0.236	Medio	25.006	52	1 403
16	051	Marcos Castellanos	13 031	6.88	26.07	3.96	0.44	1.41	26.68	1.76	26.81	40.56	-1.220	Bajo	13.882	109	2 179
16	052	Lázaro Cárdenas	178 817	7.15	20.11	2.10	0.99	5.50	37.51	6.37	10.19	22.13	-1.334	Muy bajo	12.595	112	2 247
16	053	Morelia	729 279	4.22	14.58	0.88	0.45	4.73	24.03	4.80	11.98	32.04	-1.593	Muy bajo	9.673	113	2 343
16	054	Morelos	8 091	11.32	42.52	7.53	0.29	1.54	32.40	7.21	100.00	71.50	-0.111	Medio	26.423	43	1 286
16	055	Múgica	44 963	13.99	34.13	5.90	1.44	12.17	46.28	14.18	27.79	45.85	-0.379	Medio	23.389	68	1 521
16	056	Nahuatzen	27 174	18.74	38.22	1.86	1.86	18.59	51.01	40.56	62.16	62.74	0.484	Alto	33.146	16	769
16	057	Nocupétaro	7 799	20.26	45.07	28.00	13.94	38.78	48.34	17.68	100.00	73.37	1.224	Muy alto	41.501	4	294
16	058	Nuevo Parangaricutiro	18 834	7.85	30.42	0.31	1.17	3.26	40.80	11.19	21.57	43.11	-0.846	Bajo	18.117	98	1 908
16	059	Nuevo Urecho	8 240	14.14	41.88	4.61	2.12	1.37	40.07	18.52	100.00	67.47	0.142	Medio	29.274	25	1 072
16	060	Numarán	9 599	8.91	35.05	2.24	0.50	0.58	35.57	4.22	100.00	47.41	-0.561	Medio	21.337	85	1 667
16	061	Ocampo	22 628	11.96	34.93	3.02	2.70	39.70	59.39	7.03	100.00	50.37	0.197	Medio	29.898	20	1 012
16	062	Pajacuarán	19 450	14.89	40.23	5.11	1.42	0.42	39.35	6.16	48.51	54.75	-0.381	Medio	23.364	69	1 527
16	063	Panindícuaro	16 064	14.16	46.85	7.44	1.34	1.41	34.13	7.81	65.36	77.30	-0.025	Medio	27.391	38	1 223
16	064	Parácuaro	25 343	15.28	40.93	15.19	1.42	2.95	47.39	20.38	64.31	61.08	0.171	Medio	29.601	22	1 045
16	065	Paracho	34 721	14.15	30.83	2.73	0.97	20.42	41.12	25.47	45.66	61.49	-0.109	Medio	26.441	42	1 284
16	066	Pátzcuaro	87 794	8.90	25.00	0.67	0.80	5.74	38.83	17.95	37.01	48.25	-0.719	Bajo	19.550	94	1 808
16	067	Penjamillo	17 159	14.27	44.21	5.64	0.83	1.62	29.86	5.71	100.00	67.38	-0.126	Medio	26.247	44	1 303
16	068	Peribán	25 296	9.36	34.14	0.84	1.13	1.37	42.91	5.80	38.99	21.07	-0.952	Bajo	16.919	101	1 994
16	069	La Piedad	99 576	7.35	24.53	1.34	0.32	2.92	29.00	1.35	16.32	39.68	-1.281	Muy bajo	13.196	111	2 216
16	070	Purépero	15 306	7.81	30.15	0.68	0.18	0.46	32.27	4.96	9.47	38.70	-1.165	Bajo	14.503	106	2 144
16	071	Puruándiro	67 837	11.74	39.81	6.79	0.39	2.54	35.41	4.43	54.93	62.05	-0.413	Medio	23.001	71	1 550
16	072	Queréndaro	13 550	10.91	33.90	2.50	1.66	5.88	38.46	12.11	32.80	66.67	-0.425	Medio	22.875	72	1 567
16	073	Quiroga	25 592	14.28	34.27	7.89	1.11	5.46	39.40	20.82	42.68	59.81	-0.212	Medio	25.276	49	1 382

Continúa...

Cuadro B.16. Michoacán de Ocampo: Población total, indicadores socioeconómicos, índice y grado de marginación, lugar que ocupa en el contexto nacional y estatal por municipio, 2010

Clave de la entidad federativa	Clave del municipio	Municipio	Población total	% Población de 15 años o más analfabeta	% Población de 15 años o más sin primaria completa	% Ocupantes en viviendas sin drenaje ni excusado	% Ocupantes en viviendas sin energía eléctrica	% Ocupantes en viviendas sin agua entubada	% Viviendas con algún nivel de hacinamiento	% Ocupantes en viviendas con piso de tierra	% Población en localidades con menos de 5 000 habitantes	% Población ocupada con ingresos de hasta 2 salarios mínimos	Índice de marginación	Grado de marginación	Índice de marginación escala 0 a 100	Lugar que ocupa en el contexto estatal	Lugar que ocupa en el contexto nacional
16	074	Cojumatlán de Régules	9 980	15.33	41.78	4.50	1.44	0.79	36.16	5.02	32.23	50.84	-0.512	Medio	21.891	82	1 621
16	075	Los Reyes	64 141	11.72	33.20	1.45	1.35	12.65	36.27	17.87	38.87	29.15	-0.681	Medio	19.977	89	1 770
16	076	Sahuayo	72 841	8.54	26.00	0.70	0.43	1.66	35.06	2.98	11.55	39.73	-1.170	Bajo	14.448	107	2 151
16	077	San Lucas	18 461	23.21	43.19	7.01	1.79	44.11	44.55	20.06	100.00	60.91	0.680	Alto	35.356	13	611
16	078	Santa Ana Maya	12 618	14.04	39.28	2.74	1.29	1.14	35.71	11.60	43.83	53.19	-0.447	Medio	22.623	75	1 583
16	079	Salvador Escalante	45 217	14.77	37.21	0.73	1.43	11.10	53.09	14.25	46.01	51.69	-0.163	Medio	25.832	45	1 336
16	080	Senguio	18 427	13.55	35.57	9.17	2.66	7.06	46.76	11.29	100.00	56.84	0.027	Medio	27.979	34	1 172
16	081	Susupuato	8 704	22.11	51.00	16.20	3.87	26.47	47.96	15.81	100.00	88.47	1.046	Muy alto	39.494	7	375
16	082	Tacámbaro	69 955	13.09	34.10	2.42	1.48	6.91	43.51	14.78	54.55	47.37	-0.375	Medio	23.430	67	1 519
16	083	Tancítaro	29 414	12.23	41.00	2.43	2.81	9.51	51.06	18.18	77.06	30.44	-0.177	Medio	25.674	46	1 349
16	084	Tangamandapio	27 822	16.99	43.46	3.09	1.44	4.16	46.64	28.43	30.54	54.26	0.010	Medio	27.791	35	1 186
16	085	Tangancicuaro	32 677	14.17	39.70	1.98	1.10	6.92	34.36	13.94	53.89	44.02	-0.444	Medio	22.654	74	1 582
16	086	Tanhuato	15 176	11.61	34.59	2.73	0.27	2.67	34.96	6.77	37.10	48.44	-0.720	Bajo	19.539	95	1 811
16	087	Taretan	13 558	9.76	35.16	1.79	0.71	3.81	37.43	7.79	52.50	33.08	-0.783	Bajo	18.828	97	1 861
16	088	Tarímbaro	78 623	6.29	20.52	1.90	0.60	0.63	35.71	4.41	77.09	25.45	-1.133	Bajo	14.866	105	2 123
16	089	Tepalcatepec	22 987	13.89	38.06	3.16	0.67	20.30	42.36	8.68	33.78	36.02	-0.499	Medio	22.036	80	1 614
16	090	Tingambato	13 950	9.85	30.66	0.76	1.42	5.31	45.34	26.51	44.29	39.53	-0.469	Medio	22.378	77	1 594
16	091	Tingüindín	13 511	11.03	34.24	0.86	0.90	4.75	34.27	11.64	48.76	41.97	-0.692	Medio	19.859	91	1 786
16	092	Tiquicheo de Nicolás Romero	14 274	25.03	50.86	20.91	9.55	54.60	48.05	20.11	100.00	74.67	1.392	Muy alto	43.403	3	221
16	093	Tlalpujahua	27 587	10.73	28.25	19.74	2.39	20.00	48.46	11.96	100.00	63.97	0.160	Medio	29.485	24	1 054
16	094	Tlazazalca	6 890	14.15	48.57	5.57	0.53	0.75	25.73	7.09	100.00	53.85	-0.242	Medio	24.936	53	1 410
16	095	Tocumbo	11 504	12.32	39.82	2.57	1.36	2.50	28.65	5.08	39.87	41.96	-0.760	Bajo	19.082	96	1 842
16	096	Tumbiscatío	7 890	23.87	51.93	18.42	12.09	25.66	46.87	18.24	100.00	52.09	0.947	Muy alto	38.369	8	428
16	097	Turicato	31 877	21.37	47.39	18.22	4.47	27.26	46.24	32.89	77.53	70.47	0.946	Muy alto	38.358	9	434
16	098	Tuxpan	26 026	9.39	31.45	7.40	2.44	15.53	42.58	18.74	64.95	66.12	-0.093	Medio	26.626	41	1 272

Continúa...

Cuadro B.16. Michoacán de Ocampo: Población total, indicadores socioeconómicos, índice y grado de marginación, lugar que ocupa en el contexto nacional y estatal por municipio, 2010

Clave de la entidad federativa	Clave del municipio	Municipio	Población total	% Población de 15 años o más analfabeta	% Población de 15 años o más sin primaria completa	% Ocupantes en viviendas sin drenaje ni excusado	% Ocupantes en viviendas sin energía eléctrica	% Ocupantes en viviendas sin agua entubada	% Viviendas con algún nivel de hacinamiento	% Ocupantes en viviendas con piso de tierra	% Población en localidades con menos de 5 000 habitantes	% Población ocupada con ingresos de hasta 2 salarios mínimos	Índice de marginación	Grado de marginación	Índice de marginación escala 0 a 100	Lugar que ocupa en el contexto estatal	Lugar que ocupa en el contexto nacional
16	099	Tuzantla	16 305	21.43	47.33	15.67	6.55	55.43	45.00	13.92	100.00	79.44	1.085	Muy alto	39.931	5	352
16	100	Tzintzuntzan	13 556	13.50	33.43	3.58	1.38	14.42	43.23	16.91	100.00	62.78	0.044	Medio	28.169	32	1 156
16	101	Tzitzio	9 166	20.21	48.36	33.66	23.93	39.40	48.33	19.77	100.00	76.07	1.593	Muy alto	45.677	2	157
16	102	Uruapan	315 350	6.73	21.47	0.41	0.88	4.36	32.69	9.56	10.33	33.42	-1.262	Muy bajo	13.413	110	2 201
16	103	Venustiano Carranza	23 457	11.58	34.50	2.42	0.59	0.66	36.05	4.90	48.90	48.71	-0.692	Medio	19.853	92	1 788
16	104	Villamar	16 991	15.51	42.55	6.60	0.42	1.16	29.98	5.56	100.00	42.66	-0.367	Medio	23.530	66	1 513
16	105	Vista Hermosa	18 995	10.42	34.73	1.77	0.51	2.25	34.86	5.45	43.40	36.73	-0.855	Bajo	18.006	99	1 917
16	106	Yurécuaro	29 995	11.45	33.53	1.25	0.42	1.27	38.05	5.53	20.51	42.95	-0.859	Bajo	17.969	100	1 920
16	107	Zacapu	73 455	6.65	22.48	0.49	0.65	1.74	29.12	7.23	28.11	42.13	-1.189	Bajo	14.238	108	2 161
16	108	Zamora	186 102	8.51	26.20	0.67	0.65	11.52	29.29	3.72	19.35	39.73	-1.125	Bajo	14.958	104	2 116
16	109	Zináparo	3 247	10.57	40.30	4.74	0.87	2.98	23.27	1.39	100.00	60.09	-0.466	Medio	22.402	76	1 593
16	110	Zinapécuaro	46 666	12.71	35.85	3.68	1.47	3.98	34.97	8.21	65.98	63.70	-0.351	Medio	23.702	64	1 498
16	111	Ziracuaretiro	15 222	9.03	32.61	1.08	1.00	5.47	48.14	14.17	100.00	45.05	-0.300	Medio	24.280	58	1 458
16	112	Zitácuaro	155 534	10.58	25.83	3.61	2.24	11.00	43.63	17.55	41.80	50.36	-0.479	Medio	22.265	79	1 605
16	113	José Sixto Verduzco	25 576	13.55	39.14	2.48	0.47	1.11	30.70	2.17	74.08	63.44	-0.439	Medio	22.709	73	1 580

Fuente: Estimaciones del CONAPO con base en el INEGI, Censo de Población y Vivienda 2010.

Mapa B.17. Morelos: Grado de marginación por municipio, 2010

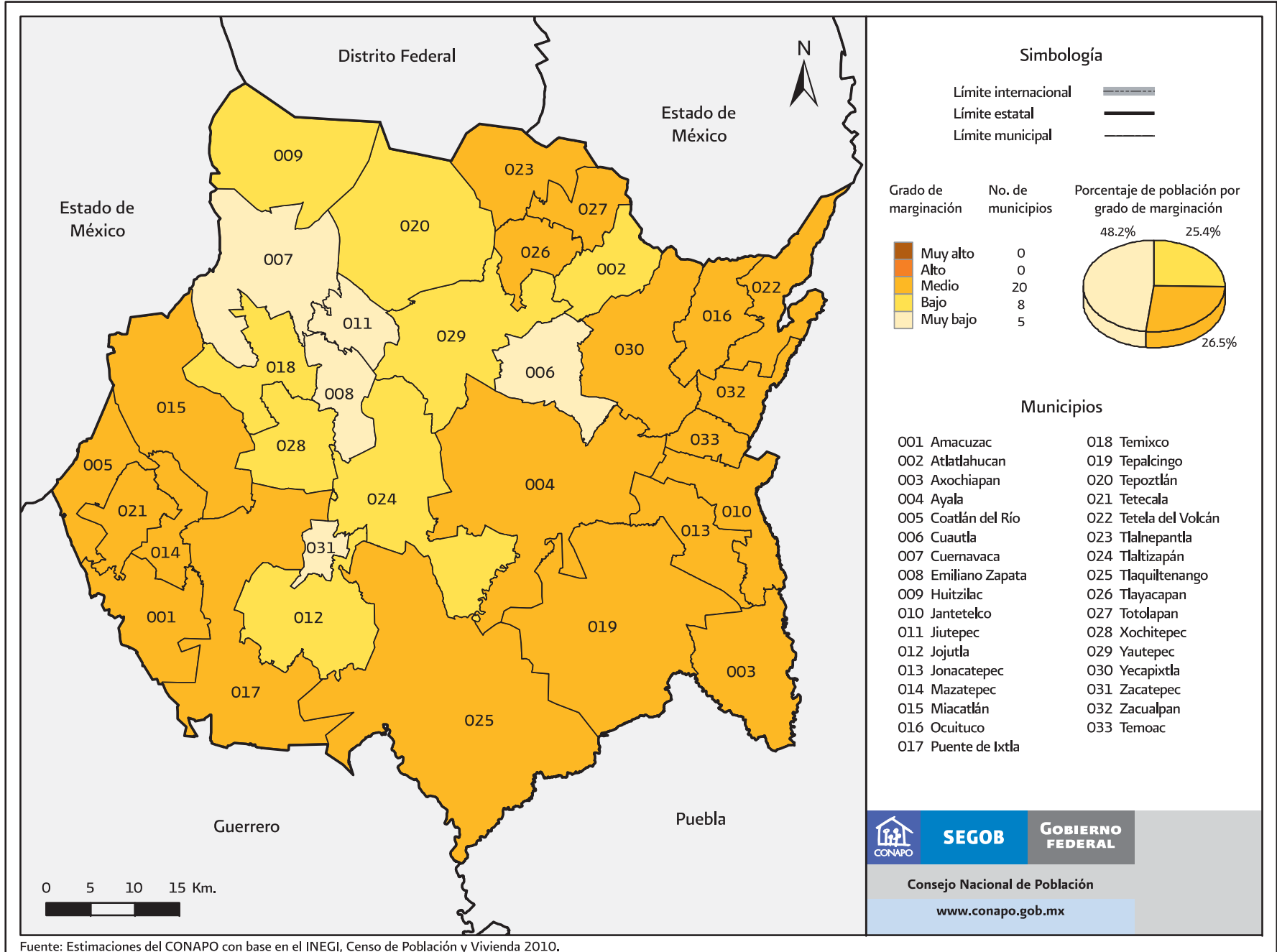

Fuente: Estimaciones del CONAPO con base en el INEGI, Censo de Población y Vivienda 2010.

Cuadro B.17. Morelos: Población total, indicadores socioeconómicos, índice y grado de marginación, lugar que ocupa en el contexto nacional y estatal por municipio, 2010

Clave de la entidad federativa	Clave del municipio	Municipio	Población total	% Población de 15 años o más analfabeta	% Población de 15 años o más sin primaria completa	% Ocupantes en viviendas sin drenaje ni excusado	% Ocupantes en viviendas sin energía eléctrica	% Ocupantes en viviendas sin agua entubada	% Viviendas con algún nivel de hacinamiento	% Ocupantes en viviendas con piso de tierra	% Población en localidades con menos de 5 000 habitantes	% Población ocupada con ingresos de hasta 2 salarios mínimos	Índice de marginación	Grado de marginación	Índice de marginación escala 0 a 100	Lugar que ocupa en el contexto estatal	Lugar que ocupa en el contexto nacional
		Morelos	1 777 227	6.46	17.88	1.98	0.81	8.25	34.17	7.80	24.65	38.23					
17	001	Amacuzac	17 021	11.54	25.45	7.14	0.95	5.89	38.35	9.72	68.46	51.98	-0.532	Medio	21.665	15	1 642
17	002	Atlatlahucan	18 895	6.75	20.98	3.00	2.58	14.67	37.72	15.26	57.97	42.65	-0.714	Bajo	19.608	21	1 806
17	003	Axochiapan	33 695	14.41	31.99	4.94	1.19	20.97	45.86	18.21	48.04	68.29	-0.010	Medio	27.557	2	1 208
17	004	Ayala	78 866	10.44	25.56	3.73	1.12	8.85	40.26	11.26	51.48	44.24	-0.664	Medio	20.168	18	1 756
17	005	Coatlán del Río	9 471	12.37	34.43	7.00	1.45	1.52	35.18	9.38	100.00	67.38	-0.170	Medio	25.746	4	1 345
17	006	Cuautla	175 207	6.04	16.67	0.77	0.55	5.90	34.03	6.08	11.90	40.05	-1.296	Muy bajo	13.030	29	2 226
17	007	Cuernavaca	365 168	3.17	10.95	0.32	0.22	2.56	24.33	2.35	4.80	26.27	-1.807	Muy bajo	7.257	33	2 418
17	008	Emiliano Zapata	83 485	6.16	16.97	1.06	0.52	0.80	35.02	6.12	19.56	34.59	-1.331	Muy bajo	12.627	30	2 245
17	009	Huitzilac	17 340	4.12	15.23	1.42	0.71	31.14	42.56	4.93	64.48	35.41	-0.903	Bajo	17.473	24	1 953
17	010	Jantetelco	15 646	8.25	23.27	3.70	1.28	26.33	41.77	6.81	66.21	52.84	-0.509	Medio	21.925	13	1 620
17	011	Jiutepec	196 953	4.14	12.67	0.39	0.23	3.63	28.63	3.51	3.72	26.27	-1.688	Muy bajo	8.597	32	2 383
17	012	Jojutla	55 115	6.73	18.27	1.85	0.67	4.13	31.62	7.31	34.17	37.16	-1.209	Bajo	14.010	27	2 175
17	013	Jonacatepec	14 604	8.50	23.86	4.90	0.52	34.77	42.28	8.80	44.38	55.48	-0.469	Medio	22.376	11	1 595
17	014	Mazatepec	9 456	9.77	25.66	3.48	0.73	1.97	33.28	10.86	100.00	45.80	-0.617	Medio	20.699	17	1 718
17	015	Miacatlán	24 990	12.82	30.35	6.88	1.59	3.05	42.99	16.18	34.75	53.04	-0.429	Medio	22.823	10	1 568
17	016	Ocuituco	16 858	7.02	23.59	3.31	2.46	6.92	47.67	13.84	100.00	72.37	-0.157	Medio	25.894	3	1 332
17	017	Puente de Ixtla	61 585	10.33	22.64	3.36	1.31	9.35	40.22	23.32	31.52	55.93	-0.523	Medio	21.762	14	1 630
17	018	Temixco	108 126	7.69	21.02	1.33	0.64	2.32	38.66	5.42	9.56	35.76	-1.216	Bajo	13.931	28	2 177
17	019	Tepalcingo	25 346	12.36	29.56	6.44	0.79	20.62	40.66	12.27	52.45	65.27	-0.234	Medio	25.023	7	1 400
17	020	Tepoztlán	41 629	5.10	14.65	3.36	1.48	40.60	34.68	7.85	66.06	41.94	-0.781	Bajo	18.849	22	1 859
17	021	Tetecala	7 441	9.83	25.00	4.93	1.42	0.91	36.72	12.46	100.00	51.15	-0.488	Medio	22.154	12	1 609
17	022	Tetela del Volcán	19 138	8.10	25.79	4.13	1.87	2.33	47.17	20.29	12.86	72.84	-0.414	Medio	22.997	8	1 551
17	023	Tlalnepantla	6 636	7.66	21.54	6.27	1.07	55.94	51.30	9.75	100.00	64.54	0.097	Medio	28.771	1	1 114
17	024	Tlaltizapán	48 881	9.11	22.49	2.55	1.29	6.92	35.46	12.55	44.24	45.29	-0.824	Bajo	18.365	23	1 893
17	025	Tlaquiltenango	31 534	9.38	24.29	4.06	0.83	11.83	34.52	13.39	41.86	53.53	-0.681	Medio	19.976	19	1 771
17	026	Tlayacapan	16 543	6.98	19.79	4.85	1.23	20.96	44.82	8.96	51.71	44.84	-0.684	Medio	19.948	20	1 776

Continúa...

Cuadro B.17. Morelos: Población total, indicadores socioeconómicos, índice y grado de marginación, lugar que ocupa en el contexto nacional y estatal por municipio, 2010

Clave de la entidad federativa	Clave del municipio	Municipio	Población total	% Población de 15 años o más analfabeta	% Población de 15 años o más sin primaria completa	% Ocupantes en viviendas sin drenaje ni excusado	% Ocupantes en viviendas sin energía eléctrica	% Ocupantes en viviendas sin agua entubada	% Viviendas con algún nivel de hacinamiento	% Ocupantes en viviendas con piso de tierra	% Población en localidades con menos de 5 000 habitantes	% Población ocupada con ingresos de hasta 2 salarios mínimos	Índice de marginación	Grado de marginación	Índice de marginación escala 0 a 100	Lugar que ocupa en el contexto estatal	Lugar que ocupa en el contexto nacional
17	027	Totolapan	10 789	6.84	20.27	5.25	1.97	41.17	51.07	14.41	42.55	63.18	-0.227	Medio	25.104	5	1 390
17	028	Xochitepec	63 382	7.32	20.80	2.48	1.47	7.17	40.23	12.11	28.70	36.78	-0.971	Bajo	16.704	25	2 017
17	029	Yautepec	97 827	6.54	18.21	2.13	1.20	10.26	37.42	8.70	19.76	37.64	-1.119	Bajo	15.028	26	2 113
17	030	Yecapixtla	46 809	7.42	21.99	3.04	2.75	16.93	48.70	12.02	36.83	48.13	-0.600	Medio	20.892	16	1 706
17	031	Zacatepec de Hidalgo	35 063	5.60	15.32	1.01	0.55	0.94	29.41	6.46	7.85	40.24	-1.426	Muy bajo	11.557	31	2 294
17	032	Zacualpan de Amilpas	9 087	5.72	21.56	5.14	1.35	60.76	39.14	4.43	44.02	58.92	-0.417	Medio	22.964	9	1 555
17	033	Temoac	14 641	9.00	24.23	4.82	0.62	21.31	49.83	11.76	60.39	67.46	-0.234	Medio	25.026	6	1 399

Fuente: Estimaciones del CONAPO con base en el INEGI, Censo de Población y Vivienda 2010.