15. ZONA METROPOLITANA DE SAN FRANCISCO DEL RINCÓN

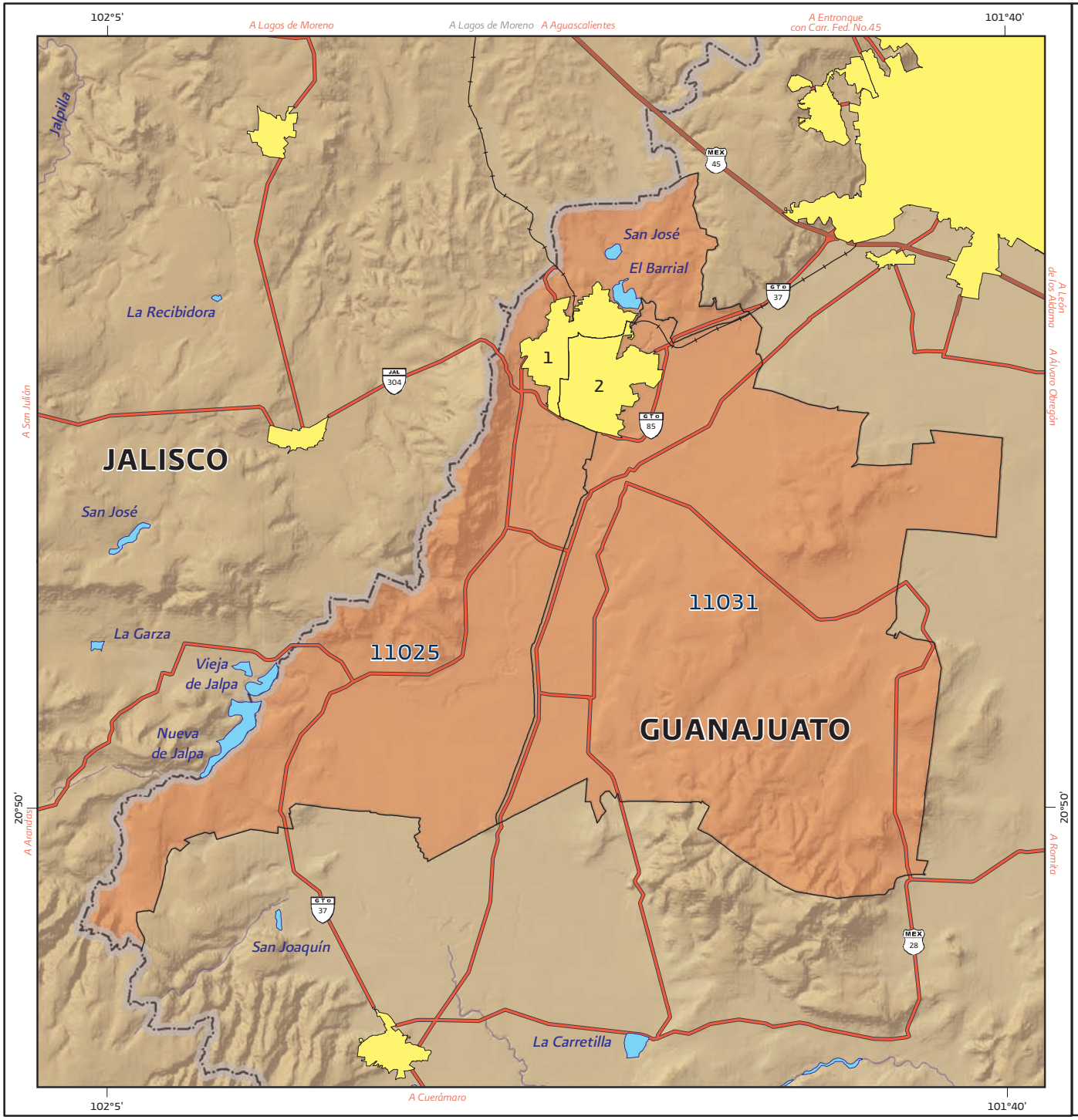

Simbología

Límite internacional

Límites geoestadísticos: estatal, municipal

Localidad urbana

Tipo de Municipio

Municipio central

Municipio exterior definido con base en criterios estadísticos y geográficos

Municipio exterior definido con base en criterios de planeación y política urbana

Carretera pavimentada de más de dos carriles

Carretera pavimentada de dos carriles

Terracería, Brecha y Vereda

Número de carretera: Federal, Estatal — MEX 45, AGS 70

Vía de ferrocarril

Aeropuerto internacional

Corriente o cuerpo de agua perenne

Clave Geoestadística del Municipio (EEMMM) — 11020

Ubicación de Localidad Metropolitana — 7

2 1 0 2 4 6 km

Nota: Las claves geoestadísticas de entidad (EE) y municipio (MMM) se concatenaron en la tabla siguiente, apareciendo la clave del municipio como EEMMM y su nombre.

Clave y nombre de la localidad		Ubicación en el mapa
11025	Purísima del Rincón	
0001	Purísima de Bustos	1
11031	San Francisco del Rincón	
0001	San Francisco del Rincón	2

Elipsoide GRS80
Proyección Cónica Conforme de Lambert
Paralelos Base 17°30' N y 29°30' W
Marco de Referencia ITRF08 ÉPOCA 2010.0
Sombreado del terreno elaborado a partir
del Continuo de Elevaciones Mexicano (CEM) v.2.0

Fecha de elaboración: Febrero de 2012

Fuente: INEGI. *Censo de Población y Vivienda 2010*
INEGI. *Marco Geoestadístico Nacional v.5.0*

Los límites corresponden al Marco Geoestadístico, estos pueden no coincidir con los político-administrativos.