

36. ZONA METROPOLITANA DE QUERÉTARO

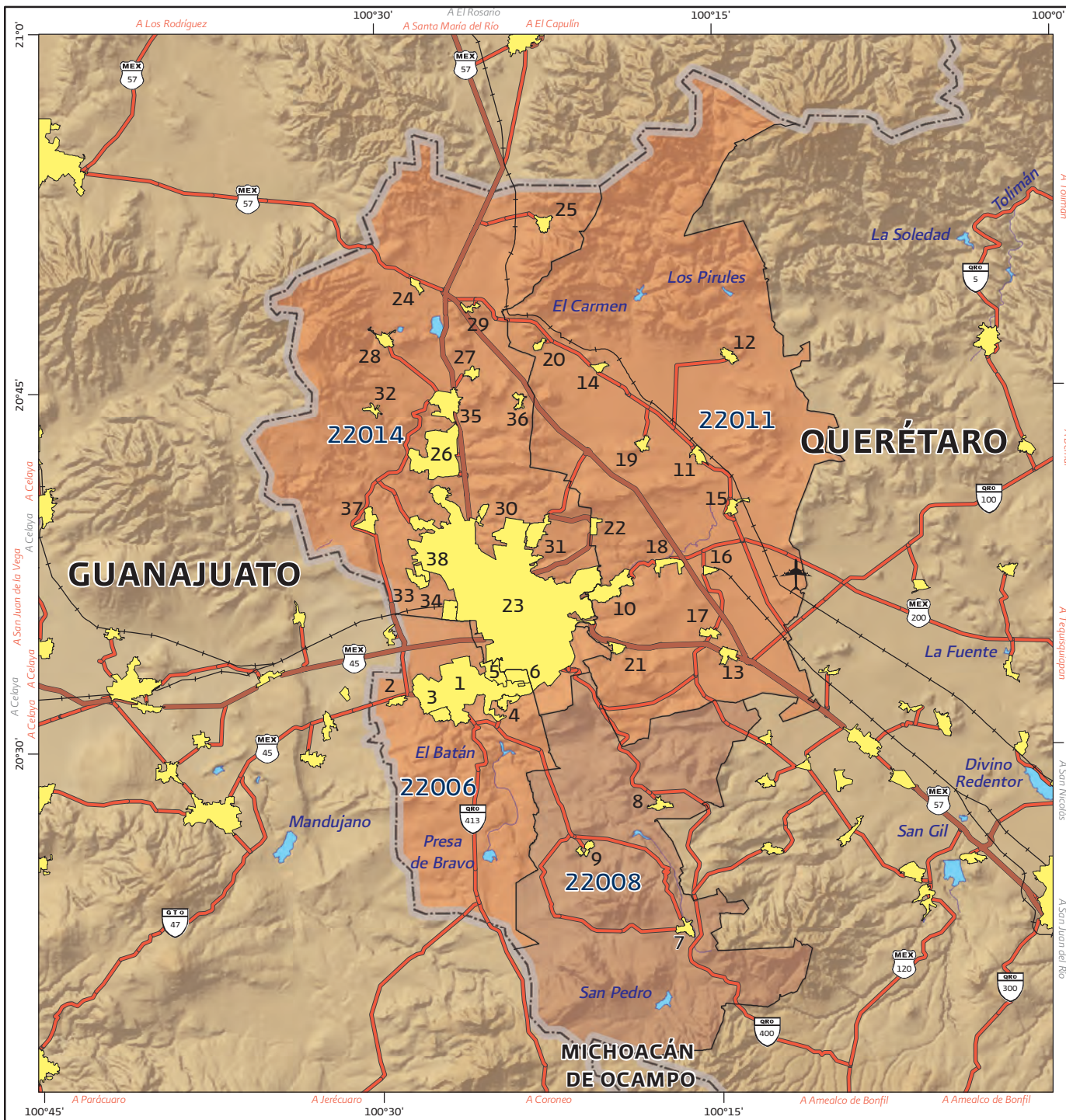

Simbología

- Límite internacional - - - - -
 - Límites geoestadísticos: estatal, municipal - - - - -
 - Localidad urbana
 - Tipo de Municipio**
 - Municipio central
 - Municipio exterior definido con base en criterios estadísticos y geográficos
 - Municipio exterior definido con base en criterios de planeación y política urbana
 - Carretera pavimentada de más de dos carriles
 - Carretera pavimentada de dos carriles
 - Terracería, Brecha y Vereda
 - Número de carretera: Federal, Estatal
 - Vía de ferrocarril
 - Aeropuerto internacional
 - Corriente o cuerpo de agua perenne
 - Clave Geoestadística del Municipio (EEMMM) 11020
 - Ubicación de Localidad Metropolitana 7
- 6 3 0 6 12 18
km

Nota: Las claves geoestadísticas de entidad (EE) y municipio (MMM) se concatenaron en la tabla siguiente, apareciendo la clave del municipio como EEMMM y su nombre.

Clave y nombre de la localidad	Ubicación en el mapa	
22006	Corregidora	
0001	El Pueblito	1
0010	Colonia los Ángeles	2
0017	La Negreta	3
0019	Los Olvera	4
0044	San José de los Olvera	5
0142	Venceremos	6
22008	Huimilpan	
0001	Huimilpan	7
0017	Lagunillas	8
0037	El Vegil	9
22011	El Marqués	
0001	La Cañada	10
0005	Amazcala	11
0006	Atongo	12
0017	General Lázaro Cárdenas (El Colorado)	13
0026	Chichimequillas	14

Elipsoide GRS80
 Proyección Cónica Conforme de Lambert
 Paralelos Base 17°30' N y 29°30' W
 Marco de Referencia ITRF08 ÉPOCA 2010.0
 Sombreado del terreno elaborado a partir del Continuo de Elevaciones Mexicano (CEM) v.2.0
 Fecha de elaboración: Febrero de 2012
 Fuente: INEGI. Censo de Población y Vivienda 2010
 INEGI. Marco Geoestadístico Nacional v.5.0

Los límites corresponden al Marco Geoestadístico, estos pueden no coincidir con los político-administrativos.

36. ZONA METROPOLITANA DE QUERÉTARO

22011	El Marqués	
0032	La Griega	15
0036	Jesús María	16
0049	La Piedad (San Miguel Colorado)	17
0058	Saldarriaga	18
0067	Santa Cruz	19
0073	Tierra Blanca	20
0380	San Isidro Miranda	21
0439	La Pradera	22
22014	Querétaro	
0001	Santiago de Querétaro	23
0032	Buenavista	24
0051	La Gotera	25
0058	Juriquilla	26
0069	Montenegro	27
0075	Pie de Gallo	28
0085	Puerto de Aguirre	29
0092	El Salitre	30
0101	San José el Alto	31
0103	San Miguelito	32
0105	San Pedro Mártir	33
0107	Santa María Magdalena	34
0108	Santa Rosa Jáuregui	35
0110	La Solana	36
0114	Tlacote el Bajo	37
0236	Colinas de Santa Cruz Segunda Sección	38