53. ZONA METROPOLITANA DE CÓRDOBA

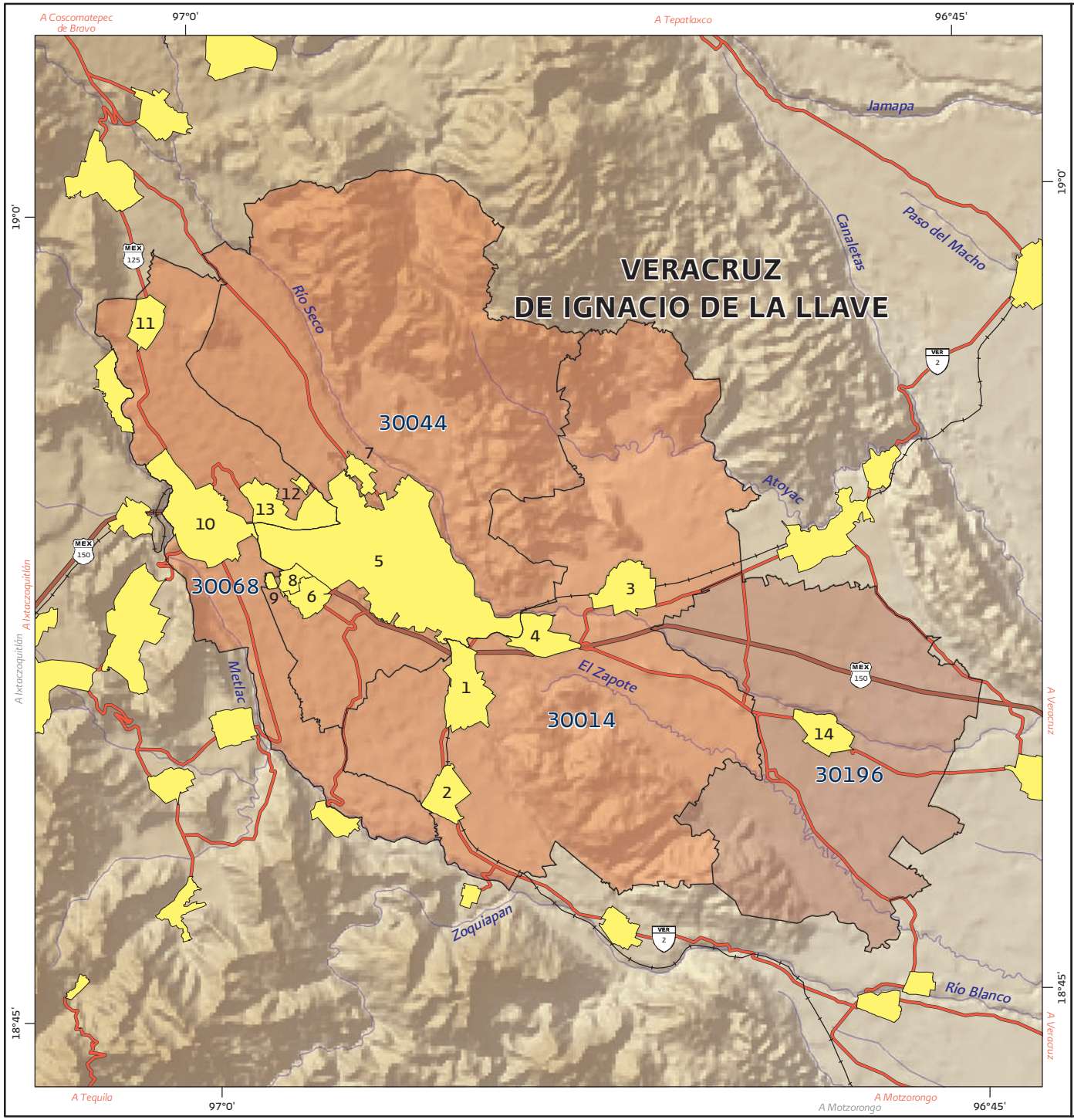

Simbología

Límite internacional

Límites geoestadísticos: estatal, municipal

Localidad urbana

Tipo de Municipio

Municipio central

Municipio exterior definido con base en criterios estadísticos y geográficos

Municipio exterior definido con base en criterios de planeación y política urbana

Carretera pavimentada de más de dos carriles

Carretera pavimentada de dos carriles

Terracería, Brecha y Vereda

Número de carretera: Federal, Estatal — MEX 45, AGS 70

Vía de ferrocarril

Aeropuerto internacional

Corriente o cuerpo de agua perenne

Clave Geoestadística del Municipio (EEMMM) — 11020

Ubicación de Localidad Metropolitana — 7

2 1 0 2 4 6 km

Nota: Las claves geoestadísticas de entidad (EE) y municipio (MMM) se concatenaron en la tabla siguiente, apareciendo la clave del municipio como EEMMM y su nombre.

Clave y nombre de la localidad		Ubicación en el mapa
30014	**Amatlán de los Reyes**	
0001	Amatlán de los Reyes	1
0008	Guadalupe (La Patrona)	2
0015	Paraje Nuevo	3
0016	Peñuela	4
30044	**Córdoba**	
0001	Córdoba	5
0047	La Luz Francisco I. Madero (San Román)	6
0074	La Luz y Trinidad Palotal	7
0120	El Pueblito (Crucero Nacional)	8
0176	Colorines	9
30068	**Fortín**	
0001	Fortín de las Flores	10
0011	Monte Blanco	11
0023	San Marcial	12
0032	Córdoba (Santa Leticia)	13
30196	**Yanga**	
0001	Yanga	14

Elipsoide GRS80
Proyección Cónica Conforme de Lambert
Paralelos Base 17°30' N y 29°30' W
Marco de Referencia ITRF08 ÉPOCA 2010.0
Sombreado del terreno elaborado a partir
del Continuo de Elevaciones Mexicano (CEM) v.2.0

Fecha de elaboración: Febrero de 2012

Fuente: INEGI. *Censo de Población y Vivienda 2010*
INEGI. *Marco Geoestadístico Nacional v.5.0*

Los límites corresponden al Marco Geoestadístico, estos pueden no coincidir con los político-administrativos.