# 54. ZONA METROPOLITANA DE ACAYUCAN

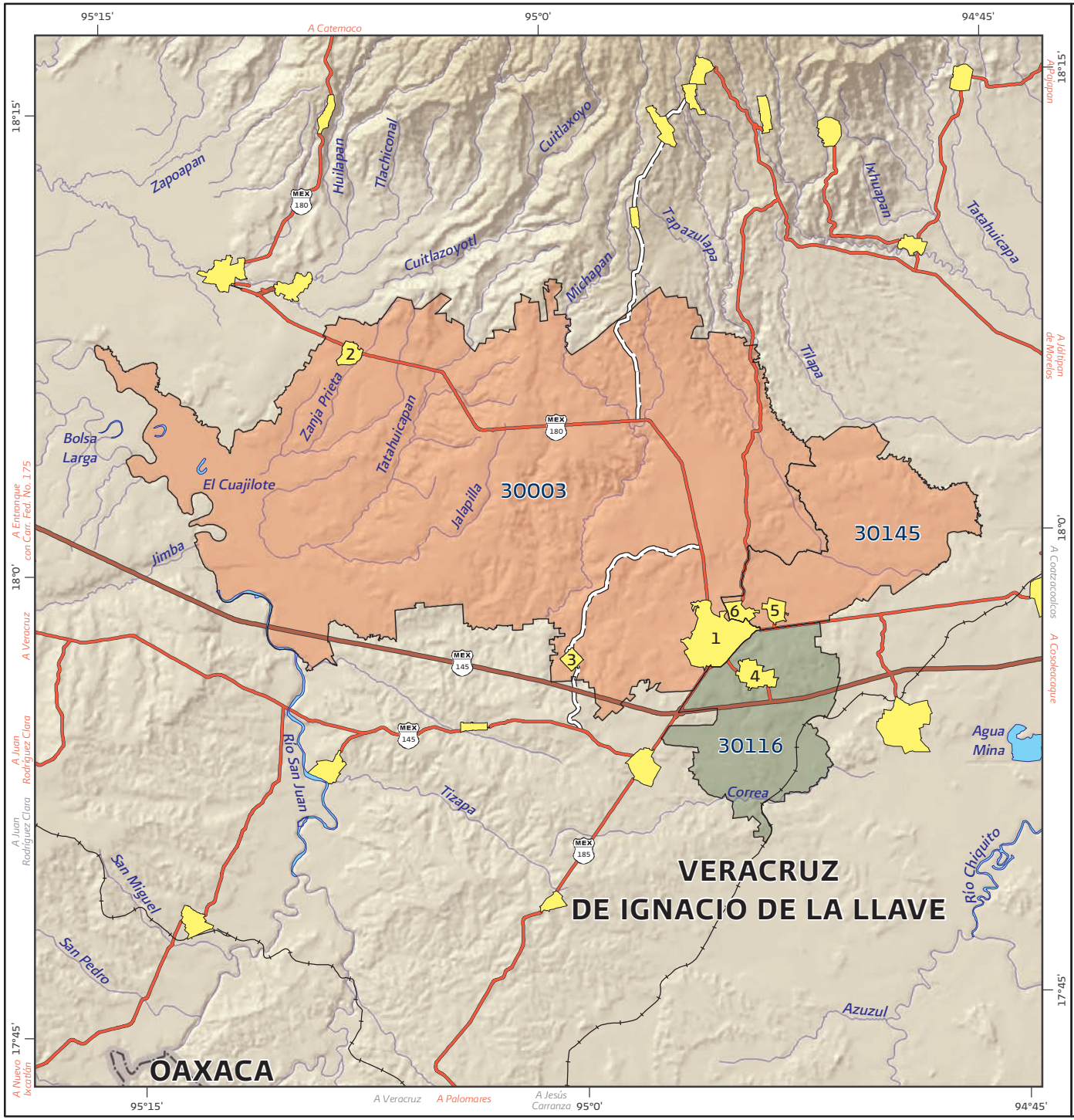


## Simbología

- Límite internacional
- Límites geoestadísticos: estatal, municipal
- Localidad urbana

### Tipo de Municipio

- Municipio central
- Municipio exterior definido con base en criterios estadísticos y geográficos
- Municipio exterior definido con base en criterios de planeación y política urbana
- Carretera pavimentada de más de dos carriles
- Carretera pavimentada de dos carriles
- Terracería, Brecha y Vereda
- Número de carretera: Federal, Estatal (MEX 45, AGS 45)
- Vía de ferrocarril
- Aeropuerto internacional
- Corriente o cuerpo de agua perenne
- Clave Geoestadística del Municipio (EEMMM) 11020
- Ubicación de Localidad Metropolitana 7

4 2 0 4 8 12 km

Nota: Las claves geoestadísticas de entidad (EE) y municipio (MMM) se concatenaron en la tabla siguiente, apareciendo la clave del municipio como EEMMM y su nombre.

| Clave y nombre de la localidad | | Ubicación en el mapa |
|---|---|---|
| 30003 | Acayucan | |
| 0001 | Acayucan | 1 |
| 0010 | Corral Nuevo | 2 |
| 0011 | Dehesa | 3 |
| 30116 | Oluta | |
| 0001 | Oluta | 4 |
| 30145 | Soconusco | |
| 0001 | Soconusco | 5 |
| 0025 | Colonia Lealtad | 6 |

Elipsoide GRS80
Proyección Cónica Conforme de Lambert
Paralelos Base 17°30' N y 29°30' W
Marco de Referencia ITRF08 ÉPOCA 2010.0
Sombreado del terreno elaborado a partir
del Continuo de Elevaciones Mexicano (CEM) v.2.0

Fecha de elaboración: Febrero de 2012

Fuente: INEGI. *Censo de Población y Vivienda 2010*
INEGI. *Marco Geoestadístico Nacional v.5.0*

Los límites corresponden al Marco Geoestadístico, estos pueden no coincidir con los político-administrativos.